SESSÃO 05/09/17
Secretário

"BRASIL – DO CABURAÍ AO CHUÍ"
CÂMARA MUNICIPAL DE BOA VISTA
GABINETE DO VEREADOR ADERVAL DA ROCHA FERREIRA FILHO – VAVÁ DO THIANGUÁ

INDICAÇÃO Nº 2079 /2017

Excelentíssimo Senhor
MAURICÉLIO FERNANDES DE MELO
Presidente da Câmara Municipal de Boa Vista

O Vereador que esta subscreve, com amparo no art. 140, do Regimento Interno, solicita que seja encaminhada a Excelentíssima Senhora **TERESA SURITA**, Prefeita Municipal de Boa Vista, a seguinte Indicação.

QUE A PREFEITURA MUNICIPAL DE BOA VISTA ATRAVÉS DA SECRETARIA COMPETENTE REALIZE OS SERVIÇOS LIMPEZA DAS ENCOSTAS, CONSTRUÇÃO DE CALÇADAS E ASFALTAMENTO NA RUA NIVALDO DA CONCEIÇÃO GUTIERREZ BAIRRO HÉLIO CAMPOS, E DÁ OUTRAS PROVIDENCIAS.

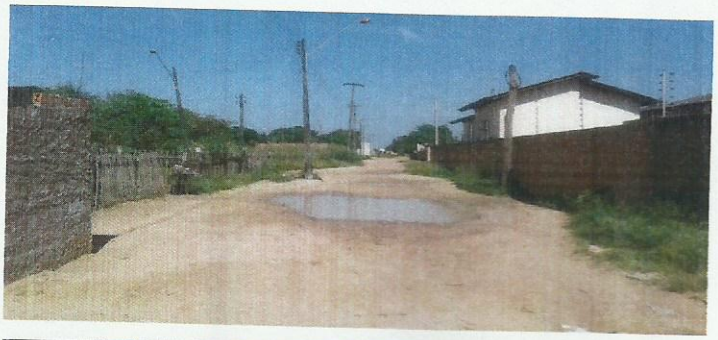



Câmara Municipal de Boa Vista
Palácio João Evangelista Pereira de Melo
Av. Capitão Ene Garcez, nº 1264 - São Francisco - CEP: 69.301-160 - Boa Vista / RR
Fone/Fax: (95) 3623-2816

Providenciado Através do Ofício.
Nº 183 de 17/11/09 de 2017
Monique

RECEBIDO
DIRETORIA DE COMISSÕES
EM 30/08/17
ASSINATURA

JUSTIFICATIVA

Sabendo do bom trabalho que a prefeitura vem desenvolvendo em relação aos cuidados com nossa cidade e atendendo à solicitação dos motoristas que transitam diariamente nas referidas avenidas, respeitosamente solicito os serviços aqui citados.

Gabinete do Vereador, Boa Vista 28 de agosto /RR de 2017.

ADERVAL DA ROCHA FERREIRA FILHO

Vereador – PSD