Câmara Municipal de Cascavel

ESTADO DO PARANÁ

CÂMARA MUNICIPAL DE CASCAVEL
Recebido em: 24/02/25
Protocolo

INDICAÇÃO Nº 349 , DE 2025
(Proponente: Vereador Antonio Marcos/PSD)

Excelentíssimo Senhor Presidente da Câmara Municipal de Cascavel

INDICO, nos termos do art.143 do Regimento Interno desta Casa de Leis, seja encaminhado expediente a Autarquia Municipal de Mobilidade, Trânsito e Cidadania – TRANSITAR, solicitando estudo de viabilidade técnica de lombadas, radar, semáforo ou redutor de velocidade na rua Cuiabá, entre as ruas Aluisio de Azevedo e Selvino Casagrande, no bairro Alto Alegre.

É a Indicação. Sala de Sessões.
Cascavel, 21 de fevereiro de 2025.

Antonio Marcos
Vereador/PSD

Justificativa:

A presente indicação tem como finalidade pedir a instalação de redutor de velocidade pois nesse trejeito de rua muitas crianças atravessam, pois se torna uma rota próxima a escolas tanto municipal quanto estadual e a velocidade dos veículos é alta colocando em risco vidas.

Neste sentido o estudo técnico da região tem como objetivo promover segurança tanto para condutores de veículos quanto para perdestes, visando assim diminuir o excesso de velocidade e a imprudência de alguns condutores, proporcionando com isso maior seguranças e qualidade de vida para nossa população.

Diante do exposto, esperamos poder contar com o apoio desta Secretaria para que, toda população possa se beneficiar com essa benfeitoria desde já agradeço.

CONFERIDO
DIRETORIA LEGISLATIVA

Navegar | Identificar | Medir | Rota | INDICADORES MUNICIPAIS ★ (/geo-view/faces/sistema/dashboard.xhtml?registrar=false)

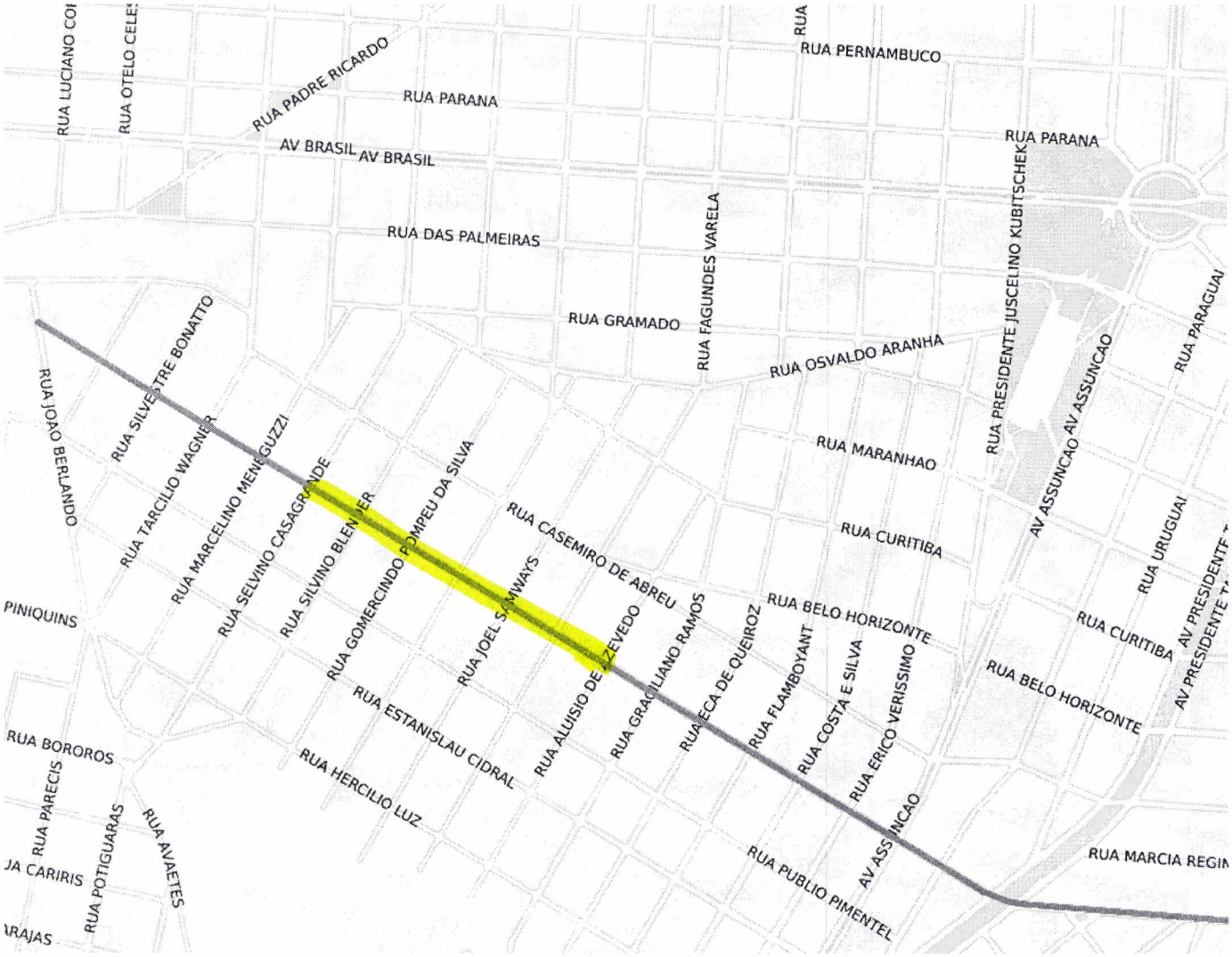

Google
Termos e Condições de Uso - CTM - 24 Soluções em Geotecnologias Ltda (http://www.ctmgeo.com.br) - protegido por reCAPTCHA - privacidade (https://www.google.com/intl/pt-BR/policies/privacy/) - termos de uso (https://www.google.com/intl/pt-BR/policies/terms/)