Câmara Municipal de Cascavel

ESTADO DO PARANÁ

CÂMARA MUNICIPAL DE CASCAVEL
Recebido em 23 / 05 / 2017
Protocolo

INDICAÇÃO N° 520, DE 2017.

(Autor: Vereador Fernando Hallberg/PPL)

Excelentíssimo Senhor Presidente da Câmara Municipal de Cascavel.

O Vereador Fernando Hallberg/PPL, nos termos que regem o art. 116 do Regimento Interno desta Casa de Leis propõe a Mesa Diretora, após a sua leitura no Pequeno Expediente, seja encaminhada esta indicação ao Poder Executivo Municipal, perante a perante a Cettrans – Companhia de Engenharia de Transporte e Trânsito, solicitando que seja instalado um semáforo no cruzamento das Voluntários da Pátria com Rua Mato Grosso.

É a Indicação. Sala das Sessões.
Cascavel, 23 de maio de 2017.

Fernando Hallberg
Vereador/PPL

Justificação

A presente indicação faz-se necessária em caráter de urgência, tendo em vista que a segurança da população que trafega pelas ruas Voluntários da Pátria e Mato Grosso se encontra em risco.

Sabe-se que o binário da Rua Voluntários da Pátria recebe alto volume de veículos, já que o mesmo é um dos principais acessos para os moradores para trafegarem do centro até o Country. A Rua Mato Grosso é uma importante via, pois está localizada na região central da nossa cidade.

De acordo com os moradores da região são registrados vários acidentes neste cruzamento, estamos encaminhando em anexo fotos de uma batida que ocorreu nos últimos dias e algumas reportagens de acidentes registrados neste cruzamento.

Atendendo a solicitação dos moradores da região, venho por meio deste solicitar a instalação de um semáforo neste cruzamento.

CONFERIDO
DIRETORIA LEGISLATIVA

As fotos abaixo foram encaminhadas por moradores da região, o acidente ocorreu nos últimos dias neste cruzamento:





Cascavel

Cascavel

Médico e socorristas atendem motociclista ferido

A colisão entre um carro e uma moto aconteceu na Rua Mato Grosso com a Rua Voluntários da Pátria...

Imprimir 2

Últimas de Cascavel


Há 41 Minutos Som e estepe de Corsa são furtados


Há 42 Minutos Caminhão tomba na Piquiri e motorista é levado ao HU


Há 55 Minutos Acusado de esfaquear rapaz vai a júri


Há 1 Hora Carro é encontrado depenado no Veneza

Fábio Wronski
CGN
02 Março 2017 | 17h14min

Um homem de 50 anos ficou ferido na tarde desta quinta-feira (02) após se envolver em um acidente de trânsito. A colisão entre um carro e uma moto aconteceu no cruzamento das Ruas Voluntários da Pátria e Mato Grosso, na Região Central.

Os socorristas e médico do Siate foram mobilizados para prestar atendimentos à ocorrência.

Como havia muitas informações desencontradas, não há como informar como a colisão aconteceu.

A vítima do acidente foi identificada como Laurentino Alves da Silva, 50 anos. O motociclista estava com uma fratura fechada na perna esquerda e uma contusões em lombar.

Após receber os primeiros atendimentos, o homem foi encaminhado à UPA Veneza com lesões

O trânsito na via ficou parcialmente interditado durante a ocorrência.

Galeria de Fotos

2 comentários

Jonas
02/03/2017 17:58h
3 4

É a filhinha do Beto Guilherme, da ACESC, que bateu a BMW!!! por que não falam o nome???

Responder este comentário

Adriano
02/03/2017 17:53h
2 0

Já passou da hora de colocarem um semáforo nessa esquina, no horário da saída da escola que tem na esquina de baixo vira uma bagunça

Responder este comentário

Mostrar Mais

Envie seu comentário

Nome

E-mail

Comentário (140 caracteres restantes)

Enviar

Baixe o aplicativo!
Disponível para IOS e Android

Copyright ©2017 CGN ® Todos os direitos reservados

Cascavel - 07/03/2016 17h40 - Atualizado em 07/03/2016 18h39

Grávida fica ferida após se envolver em acidente no Centro de Cascavel

A jovem tinha dores no tórax e na barriga na tarde desta segunda-feira (07)

Compartilhe



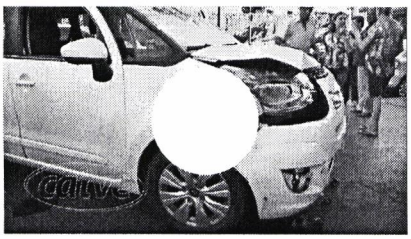

COMPARTILHAR



U registrado no fim da tarde desta segunda-feira (07) no Centro de Cascavel.

O Renault Clio que seguia na Rua Mato Grosso avançou a preferencial e bateu no Picasso que estava na Rua Voluntários da Pátria. Os veículos foram parar na calçada.

A passageira do Clio, Talita Silvestre de Oliveira, 19 anos grávida de 39 semanas ficou ferida. A jovem tinha dores no tórax e barriga. Militares do Siate a encaminharam a casa hospitalar.

Outra mulher identificada como Cleri Weber 62 anos também foi atendida no local. Ela teve ferimentos leves e foi encaminhada à UPA Brasília.

Redação Catve.com

Cascavel

Cascavel

Carros batem em cruzamento no Centro

Uma mulher ficou ferida, foi socorrida pelo Siate, mas recusou ser levada ao hospital...

Imprimir 0

Últimas de Cascavel


Há 52 Minutos Som e estepe de Corsa são furtados


Há 55 Minutos Caminhão tomba na Piquiri e motorista é levado ao HU


Há 1 Hora Acusado de esfaquear rapaz vai a júri


Há 1 Hora Carro é encontrado depenado no Veneza

Rafael Marcante
CGN
29 Março 2015 | 10h46min

Uma equipe do Siate foi chamada na manhã deste domingo (29) para atender uma mulher, vítima de acidente de trânsito, na região central de Cascavel.

Ela era passageira de um veículo EcoSport que seguia pela Rua Voluntários da Patria, quando teve a preferencial cortada por um Peugeot.

O carro menor seguia pela Rua Mato Grosso. Maria Inês Trott, 65 anos, teve lesões leves e recusou ser levada ao hospital.

Galeria de Fotos

Cascavel

Cascavel

Mobilete bate em Hilux ao avançar preferencial

Acidente aconteceu no cruzamento das ruas Mato Grosso com Voluntários da Pátria...

Imprimir 8

Últimas de Cascavel



Há 49 Minutos Som e estepe de Corsa são furtados



Há 50 Minutos Caminhão tomba na Piquiri e motorista é levado ao HU



Há 1 Hora Acusado de esfaquear rapaz vai a júri



Há 1 Hora Carro é encontrado depenado no Veneza

Bruno Silva
CGN

21 Novembro 2014 | 11h27min

Uma mobilete que seguia pela Rua Mato Grosso, no Centro de Cascavel, atravessou a preferencial e acabou batendo na porta de uma caminhonete Hilux, que trafegava pela Rua Voluntários da Pátria. O acidente aconteceu na manhã desta sexta-feira (21).

O condutor da mobilete Américo Galão, 56 anos, teve escoriações no pé e joelho. Ele foi atendido pelo Siate, mas recusou encaminhamento ao hospital.

Galeria de Fotos

8 comentários

Cadastro Webge | 24 Minhas Tarefas | SOGo - Caixa de | Home - Câmara | Google Agenda | Radar Cidadão | Ferr

mais.uol.com.br/view/ciq9n2uk6gb4/mae-e-filha-ficam-feridas-em-acidente-0402CD1B3360D4895326?types=A&

UOL Assine 0800 703 3000 SAC Bate-papo E-mail BOL Notícias Esporte Entretenime

UOL Mais beta

Publicar

Tudo

Mãe e filha ficam feridas em acidente



Dê sua nota:

176 visualizações | 0 favoritos | 0 comentários

Publicado em 06/08/2014 às 10h18

A batida foi registrada no cruzamento das Ruas Voluntários da Pátria e Mato Grosso...

Tags: cascavel , cgn

Indicar para amigo

Salvar como favorito

Adicionar a uma Playlist

Denunciar conteúdo

Endereço:
http://mais.uol.com.br/view/15150367

CÓDIGO EMBED

Cascavel

Cascavel

Batida na Mato Grosso causa danos materiais

Acidente aconteceu no cruzamento com o binário da Rua Voluntários da Pátria, no Centro...

Imprimir 0

Últimas de Cascavel


rapaz vai a júri


Há 1 Hora Carro é encontrado depenado no Veneza


Há 1 Hora Carro furtado é encontrado queimado


Há 2 Horas GM e Certrans guincham carro no Cascavel Velho


Há 3 Horas Prefeitura fará

Alexandre Moura
CGN

20 Julho 2014 | 19h34min

Um acidente no fim da tarde deste domingo (20) no Centro de Cascavel causou danos em dois veículos. De acordo com informações prestadas no local, o condutor do veículo Ford/Fiesta seguia pelo binário da Rua Voluntários da Pátria e o motorista do Ford/Ka, que trafegava pela Rua Mato Grosso, teria furado a preferencial.

O condutor do Fiesta não conseguiu evitar a batida e atingiu lateral do Ka.

Os donos dos dois veículos tentavam entram em acordo no local. De acordo com a Polícia Militar, um dos veículos estava com a documentação atrasada.

Envie seu comentário

Nome **E-mail**