CÂMARA MUNICIPAL DE SÃO MATEUS DO SUL

ESTADO DO PARANÁ

PLENÁRIO PRESIDENTE VEREADOR MIGUEL RIBEIRO PICHETH

INDICAÇÃO Nº 356/2021

Os Vereadores, no uso de suas atribuições legais previstas na Constituição Federal, Estadual, na Lei Orgânica do Município e no Regimento Interno desta Câmara, vêm respeitosamente à Mesa Diretora apresentar a seguinte INDICAÇÃO:

A ser encaminhada à Prefeita Municipal sugerindo a verificação das condições de todos os pontos de ônibus da zona rural, além disso, observar as condições das estruturas, coberturas, realizar a limpeza e readequações, se necessárias, nos pontos de ônibus.

Justificativa:

Os moradores de diversas localidades informaram que alguns pontos de ônibus estão precisando de reparos ou alguma readequação. Para exemplificar o pedido, citarei 02 (dois) pontos de ônibus na comunidade do Rio das Pedras com problemas distintos: o primeiro com a cobertura danificada e o segundo exemplo seria o barranco muito alto em relação ao nível da estrada, com isso precisaria de uma readequação, pois uma moradora relatou a dificuldade dos seus filhos pequenos e de sua mãe idosa conseguirem subir o barranco. Ambas as imagens estão em anexo.

Diante do exposto, solicito aos nobres pares a aprovação desta indicação.

São Mateus do Sul, em 09 de agosto de 2021.

OSVALDO KOTRYK ("PARAFUSO")
Vereador – PSB

IRINEU MACUCO
Vereador – PSB

OMAR PICHETH NETO
Vereador – PROS

ANEXO

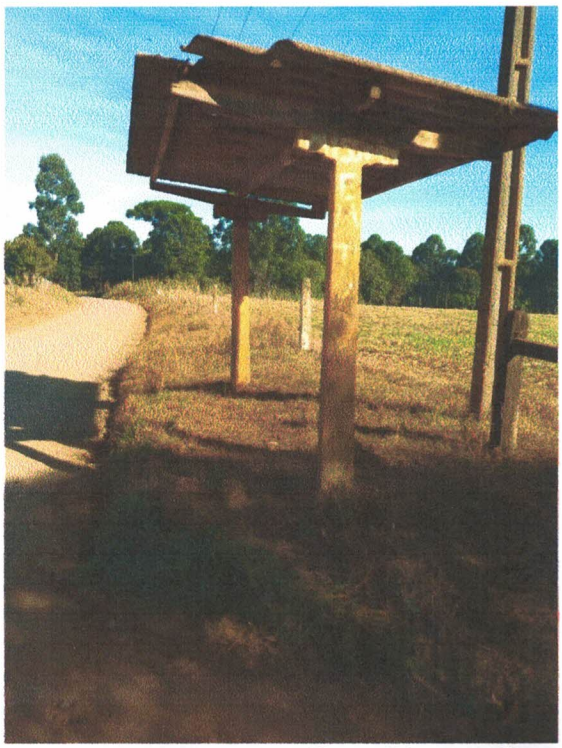

Figura A – Cobertura danifica (Rio das Pedras)

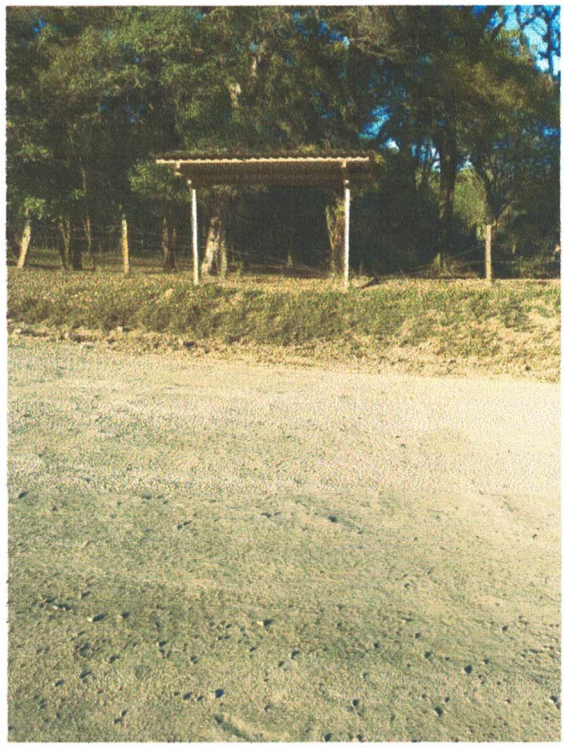

Figura B – Barranco muito alto em relação ao nível da estrada (Rio das Pedras)