Câmara Municipal de Cascavel

ESTADO DO PARANÁ

CÂMARA MUNICIPAL DE CASCAVEL
Recebido em 25/08/21
Protocolo

REQUERIMENTO Nº 269 DE 2021.
(Proponente: Vereador Policial Madril/PSC)

Excelentíssimo Senhor Presidente da Câmara Municipal de Cascavel

REQUEIRO, nos termos que regem o art. 149, §1° do Regimento Interno desta Casa de Leis, seja encaminhado expediente ao Senhor Sandro Camilo Rocha Rancy, Secretário de Obras Públicas - SESOP, solicitando as seguintes informações a Rua São Francisco de Assis abaixo da Rua Jiboia, no Bairro Pioneiros Catarinense.

1. Informe o responsável pela obra da rua citada acima.
2. Informe sobre a previsão de continuação da rua.
3. Informe sobre a previsão de término da obra.

É o que requer. Sala de Sessões.
Cascavel, 24 de agosto de 2021.

Policial Madril
Vereador /PSC

Justificação:

Requerido as informações acima mencionadas, a fim de solucionar o problema dos moradores do local por ter acumulo de lixo, entulhos e pelo transtorno que os moradores que residem nesse local.

CONFERIDO
DIRETORIA LEGISLATIVA


Av. Cascavel
R. Sucuri
R. Jânio Quadros
R. Urutu
R. Coral
R. São Francisco de Assis
235/0002
235/0003
235/0012
235/0014
235/0010
235/0008
235/0011
235/0009
132/0004
132/0003
132/0002
Inova Implementos Rodoviários
Roma Materiais de Construção
Pitbull jeans (HMA)
Loja de Roupa
Oliver Moda Fashion
pioneiro madeiras com de madeiras



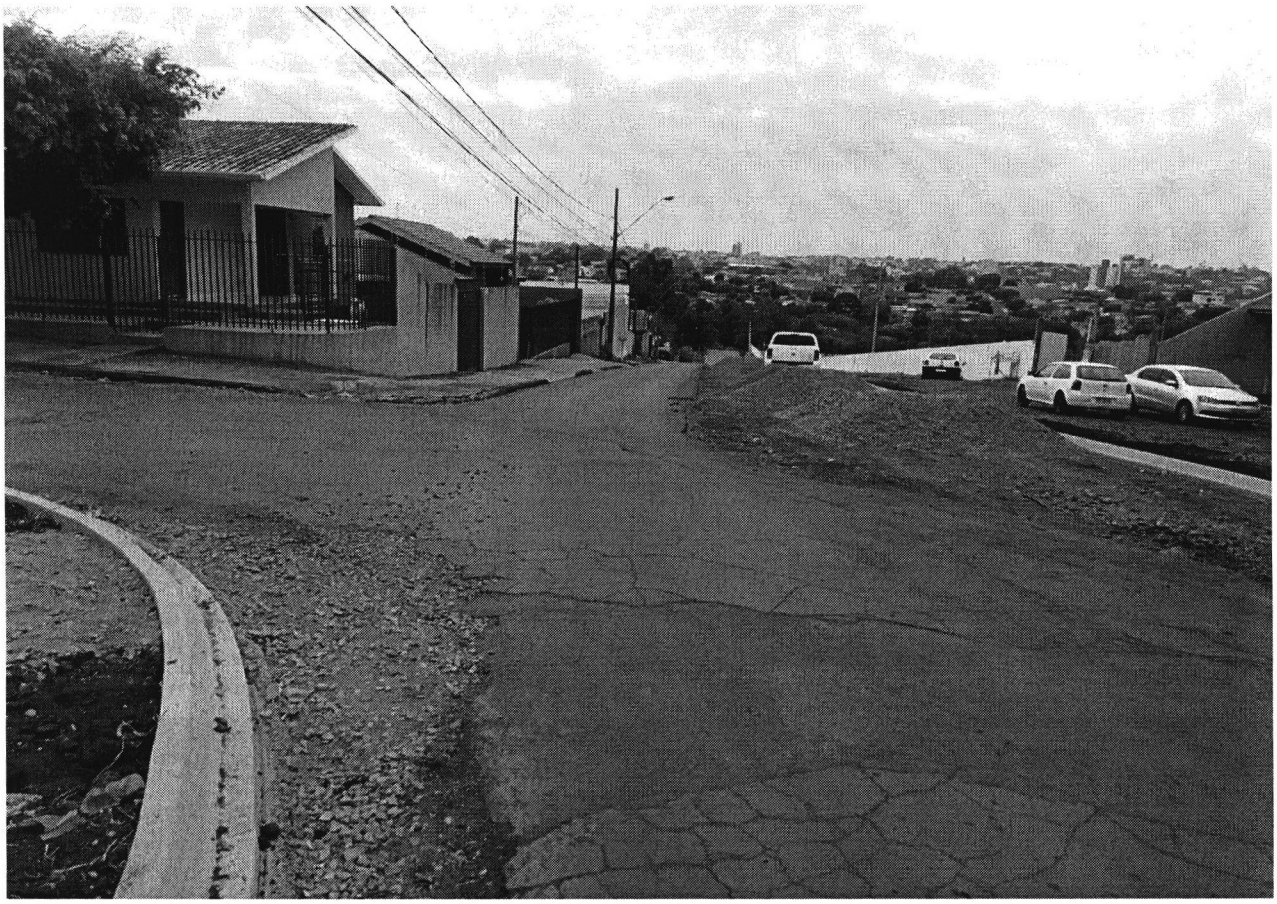

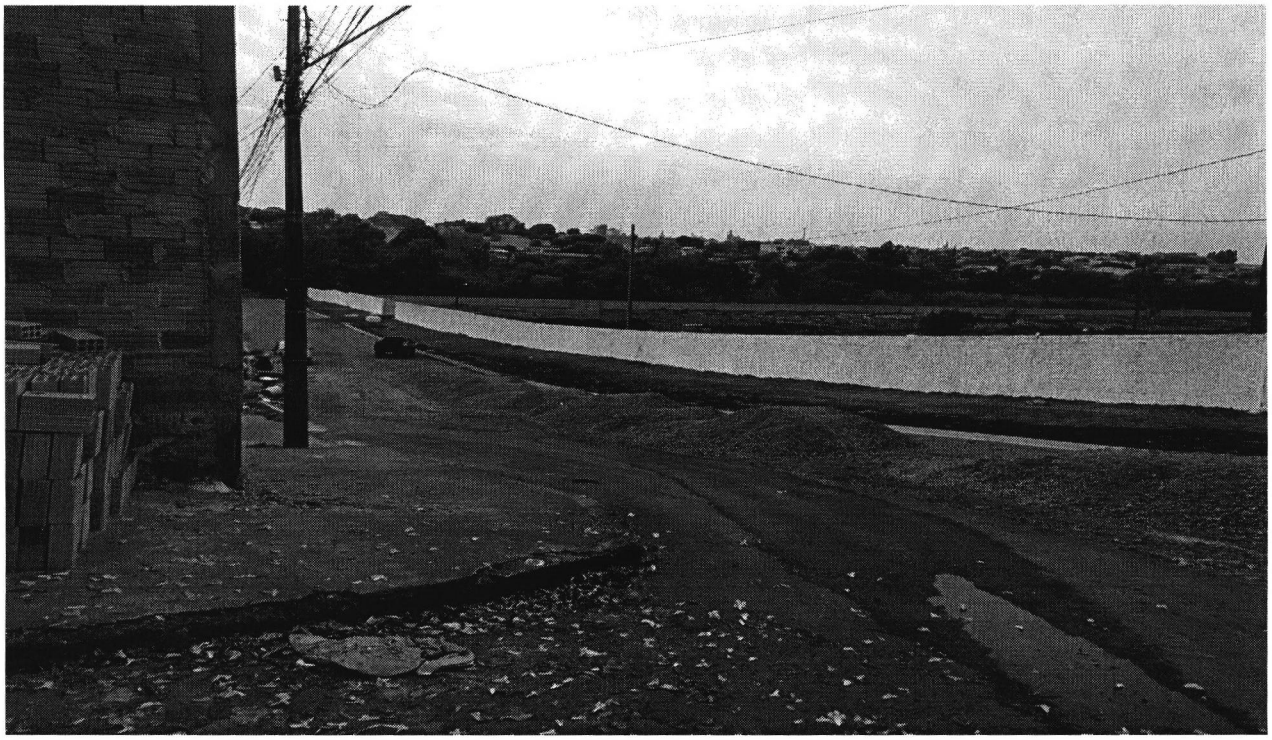

Rua Pernambuco, 1843 - Centro - CEP 85810-021 - Cascavel - Paraná
Fone |45| 3321-8800 - Fax |45| 3321-8881 - www.camaracascavel.pr.gov.br - e-mail: admin@camaracascavel.pr.gov.br