Fls: Nº 01
Proc. Nº 25551/2023

INDICAÇÃO Nº 2408/2023 IND

DISPÕE SOBRE A REALIZAÇÃO DE INSTALAÇÃO DE CORRIMÃO LOCALIZADO NA TRAVESSA 11 Nº304 NO BAIRRO JARDIM SILVEIRA NESTE MUNICÍPIO.

Senhor Presidente,

Indico ao sr. chefe do executivo, se digne sua excelência interceder junto a secretaria competente, para que estude a possibilidade de realizar a instalação de corrimão localizado na Travessa 11 nº304 no bairro jardim Silveira neste município.

Plenário Vereador Wagih Salles Nemer, 16 de Outubro de 2023.

Thiago Rodrigues Alves
Vereador

Câmara Municipal de Barueri
A Secretaria Legislativa para providenciar conforme pede a propositura
Em 24 / 10 / 2023
Presidente

Justificativa

A implementação de corrimãos em áreas públicas desempenha um papel crucial na promoção da segurança e acessibilidade para todos os munícipes. Esses dispositivos auxiliam na prevenção de acidentes, especialmente em locais com escadas, rampas e passagens íngremes.

Esta instalação deve ser feita levando em consideração a legislação e normas de acessibilidade, garantindo que todos os cidadãos, incluindo aqueles com mobilidade reduzida, tenham acesso seguro aos espaços públicos.

A implementação de corrimãos contribuirá para promover a segurança, a acessibilidade e a inclusão de todos os cidadãos de Barueri.

Face ao exposto, indico ao Exmo. Sr. Prefeito Municipal a realização de instalação de corrimãos no endereço supracitado.

Certo de poder contar com a sua valiosa colaboração, desde já agradeço a atenção.

CÂMARA MUNICIPAL DE BARUERI 17-OUT-2023 16:06 002966 22

150

Fls: Nº 05
Proc. Nº 25561/2023

INDICAÇÃO Nº **2409/2023** IND

DISPÕE SOBRE CONSTRUÇÃO DE UM ABRIGO DE PASSAGEIROS NA RUA GIANEZELLA ALTURA DO Nº32 BAIRRO JARDIM BELVAL NESTE MUNICÍPIO.

Senhor Presidente,

Indico ao Sr. Chefe do Executivo, se digne sua excelência interceder junto a secretaria competente, para que estude a possibilidade de construir um abrigo de passageiros modelo ponto de ônibus na rua Gianezella altura do nº32 bairro jardim Belval neste município.

Plenário Vereador Wagih Salles Nemer, 16 de Outubro de 2023.

Thiago Rodrigues Alves
Vereador

Câmara Municipal de Barueri
A Secretaria Legislativa para providenciar conforme pede a proposição
Em 24 / 10 / 2023
Presidente

Justificativa

Justifico a presente propositura considerando que tal solicitação atende à pedidos de pais que aguardam com seus filhos o transporte escolar gratuito.

Solicito ao Prefeito Municipal que encaminhe o pedido à Secretaria competente, no sentido de construir um abrigo de passageiros modelo ponto de ônibus para o endereço supracitado que fica na lateral da praça de lazer.

Nesse local existe muita demanda, já que se trata de uma região onde existem muitas crianças que utilizam o transporte gratuito para irem a escola, A medida ora solicitada visa, portanto, oferecer mais conforto para essas crianças e seus acompanhantes, que aguardam no sol e chuva pelos ônibus escolares.

Certo de poder contar com a sua valiosa colaboração, desde já agradeço a atenção.

CÂMARA MUNICIPAL DE BARUERI 17-OUT-2023 16:06 0029627 2-2

150

Fls: Nº 1

Proc. Nº 2557/2023

INDICAÇÃO **2410/2023**

IND

Dispõe sobre: ANÁLISE TÉCNICA PARA PROIBIR OU IMPLEMENTAR MEDIDAS PARA GARANTIR O TRÂNSITO SEGURO DE CAMINHOES NA RUA DOLORES CRETTI NA VILA CRETTI, NESTE MUNICÍPIO

Senhor Presidente,

Indico ao Chefe do Executivo, se digne S.Exa. interceder junto a secretaria competente para que seja providenciado medidas necessárias no sentido de proceder com análise técnica para proibir ou implementar medidas para garantir o trânsito seguro de caminhões na Rua Dolores Cretti na Vila Cretti, neste município

Plenário Vereador Wagih Salles Nemer, 17 de outubro de 2023.

Rodrigues Marques de Figueiredo
Rodrigo Rodrigues
Vereador

Câmara Municipal de Barueri
A Secretaria Legislativa para providenciar conforme pede a propositura
Em 24 / 10 / 2023
Presidente

Justificativa:

A análise técnica para proibir ou implementar medidas para garantir o trânsito seguro de trânsito na Rua Dolores Cretti na Vila Cretti, neste município, é uma questão importante para a segurança viária e o bem-estar dos moradores da região.

150

CÂMARA MUNICIPAL DE BARUERI 18-OUT-2023 10:45 002568 1/1

Fls: Nº 2

Proc. Nº 2557/2023

Acidente recente na Rua Dolores Cretti – Vila Cretti



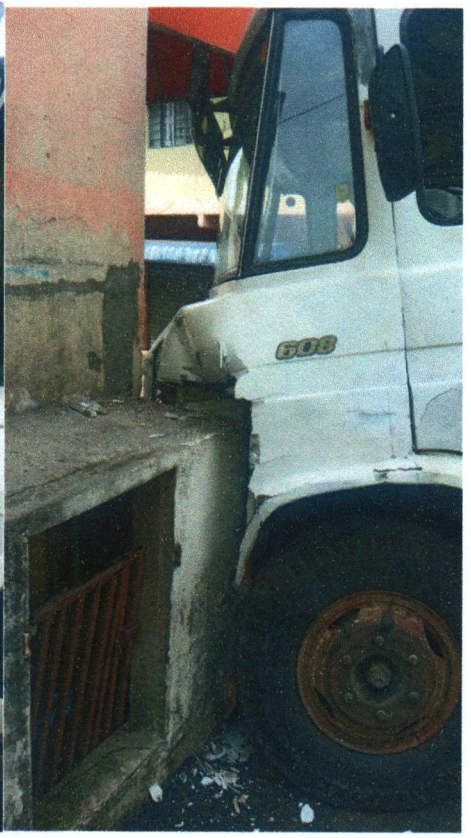

Fls: Nº 1

Proc. Nº 2558/2023

INDICAÇÃO 2411/2023 IND

Dispõe sobre: PROVIDENCIAS PARA QUE HAJA A INTEGRAÇÃO ENTRE O CADASTRO ÚNICO E O CADASTRO NACIONAL DE INFORMAÇÕES SOCIAIS (CNIS), NOS POSTOS DO CRAS DO MUNICÍPIO.

Senhor Presidente,

Indico ao Chefe do Executivo, se digne S.Exa. interceder junto a secretaria competente para que seja providenciado medidas necessárias no sentido proceder com a providencias para que haja a integração entre o Cadastro Único e o Cadastro Nacional de Informações Sociais (CNIS), nos postos do CRAS.

Plenário Vereador Wagih Salles Nemer, 18 de outubro de 2023.

Rodrigues Marques de Figueiredo
Rodrigo Rodrigues
Vereador

Câmara Municipal de Barueri
A Secretaria Legislativa para providenciar conforme pede a propositura
Em 24/10/2023
Presidente

Justificativa:

Segundo dados do Ministério do Desenvolvimento e Assistência Social, Família e Combate à Fome já é possível a integração entre o Cadastro Único e o Cadastro Nacional de Informações Sociais (CNIS).

A medida representa um avanço na qualificação das informações presentes no CadÚnico, em que as famílias terão suas pendências na Averiguação Cadastral de Renda regularizadas automaticamente, evitando a necessidade de deslocamento ao Centro de Referência de Assistência Social (CRAS).

Para o município, isso significa menos fila e pressão por atendimento. Para as famílias, é prático, pois o governo não precisa ficar perguntando a elas dados que ele já sabe.

CÂMARA MUNICIPAL DE BARUERI 18-OUT-2023 10:45 002569 1/2

Fls: Nº 01

Proc. Nº 25591/2023

INDICAÇÃO Nº 2412/2023

IND

Dispõe sobre Implantação de lombada na Rua Mar Vermelho, próximo ao n°1283, Jardim Paraiso.

Senhor Presidente,

Indico ao Sr. Chefe do Executivo interceder junto à secretaria competente, providenciar a Implantação de Lombada na Rua Mar Vermelho, próximo ao n°1283, Jardim Paraiso.

Plenário Vereador Wagih Salles Nemer, 17 de outubro de 2023.

Maridalva Amorim dos Santos Rodrigues
(Mary Rodrigues)
Vereadora

Câmara Municipal de Barueri
A Secretaria Legislativa para providenciar conforme pede a propositura
Em 24/10/2023
Presidente

JUSTIFICATIVA

Justifico a presente propositura, considerando que esta vereadora foi procurada pelos moradores do bairro, que relatam presenciar todos os dias a falta de conscientização dos motoristas, que trafegam em alta velocidade pelo local, colocando em risco a vida de muitas crianças e idosos, sendo assim, solicitamos a implantação da lombada no endereço supracitado.

CÂMARA MUNICIPAL DE BARUERI 18-OUT-2023 15:41 0002970 2/2

150

Fls: Nº 02

Proc. Nº 25591/2023



Fls: Nº 01

Proc. Nº 25601/2023

INDICAÇÃO Nº **2413/2023**

IND

"Dispõe sobre: Implantação de corrimões em escadão público, localizado na Rua José Henrique dos Santos - Parque Imperial"

Senhor Presidente,

Indico ao Senhor Chefe do Executivo, que se digne a Sua Excelência, interceder junto a secretaria competente, sobre a possibilidade de implantar corrimões no escadão público, localizado na Rua José Henrique dos Santos, Parque Imperial – neste Município.

Plenário Vereador Wagih Salles Nemer, 18 de outubro de 2023.

CÂMARA MUNICIPAL DE BARUERI

19-OUT-2023 13:23 002973 1/2

LEVI GONÇALVES DE OLIVEIRA NETO
Vereador – Vice Presidente

"O CAIR É DO HOMEM E O LEVANTAR É DE DEUS"

Câmara Municipal de Barueri
A Secretaria Legislativa para providenciar conforme pede a propositura
Em 24/10/2023
Presidente

JUSTIFICATIVA

Justifico a presente propositura, considerando que este vereador foi procurado por moradores e pedestres que utilizam o local, estes solicitaram pela possibilidade da implantação da benfeitoria. Escadão é muito utilizado diuturnamente. Apresentando relatos de acidentes ocorridos no mesmo. Corrimões iram proporcionar uma maior segurança aos utilizadores, principalmente a idosos e crianças.

Anexo fotos do local

150

Fls: Nº 02

Proc. Nº 2560/2022

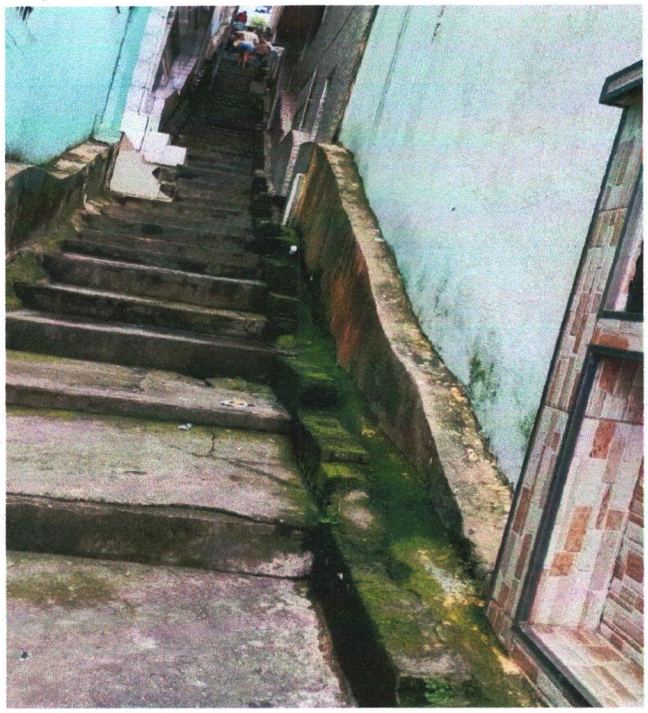



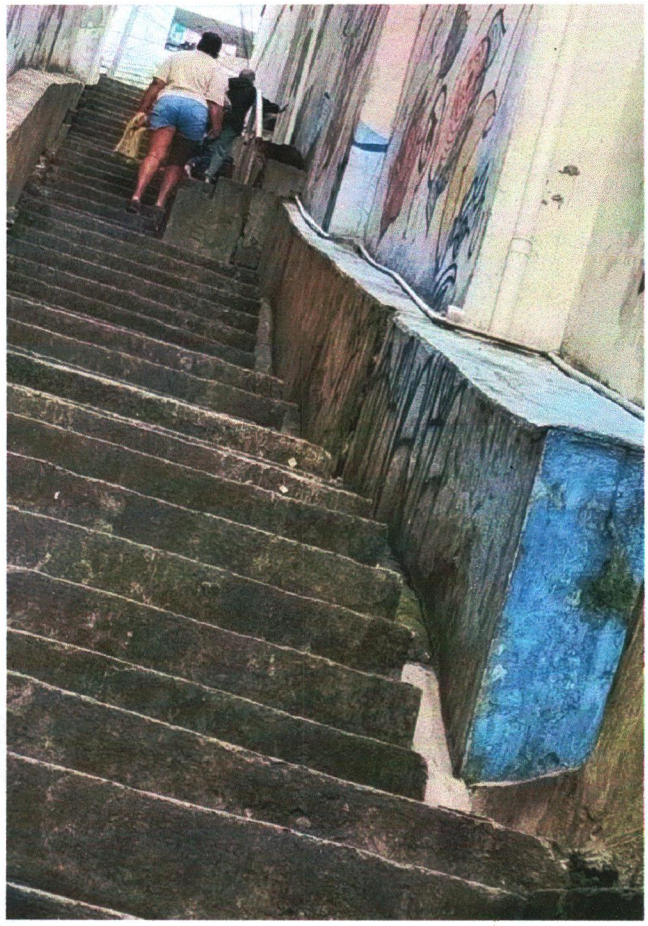

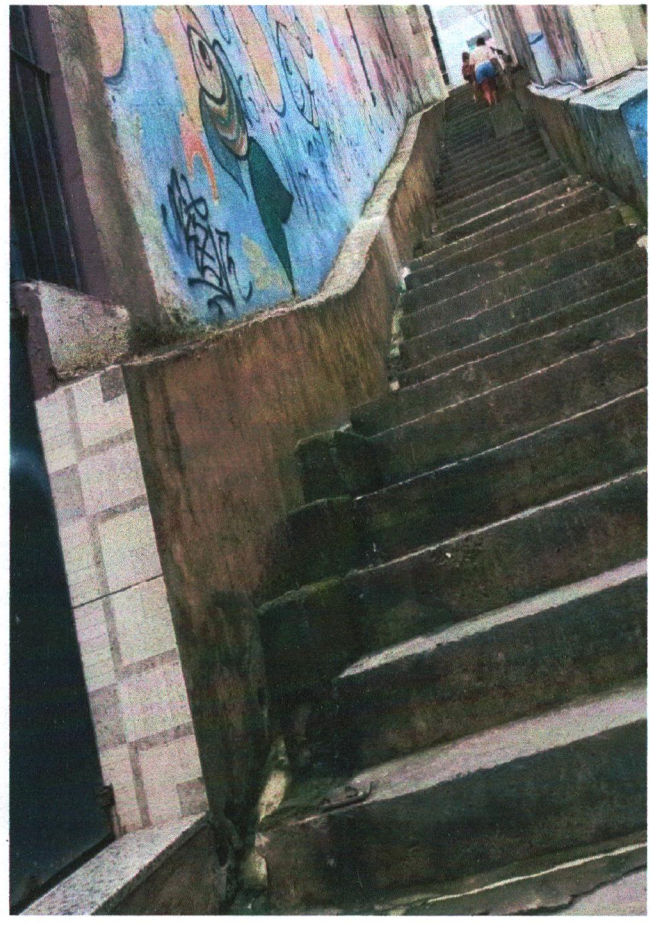

Fls: Nº 01
Proc. Nº 25612023

INDICAÇÃO 2414/2023
IND

Dispõe sobre: REFORMAR CANTEIRO CENTRAL e ROTATORIA DA ESTRADA DAS PITAS ALTURA DO NUMERO 1.205 JARDIM LIBANO, NESTE MUNICÍPIO.

Senhor Presidente,

Indico ao Chefe do Executivo, se digne S.Exa. interceder junto a secretaria competente para que seja providenciado medidas necessárias no sentido de proceder com reforma de canteiro Central e rotatória da Estrada das Pitas, altura do número 1.205, Jardim Libano, neste município

Plenário Vereador Wagih Salles Nemer, 17 de outubro de 2023.

Rodrigues Marques de Figueiredo
Rodrigo Rodrigues
Vereador

Justificativa:

Câmara Municipal de Barueri
A Secretaria Legislativa para providenciar conforme pede a Proposituras
Em 24 / 10 / 2023
Presidente

Os moradores do Jardim Libano reclamam da falta de atenção com essa localidade, o cimento do canteiro central e da rotária está todo quebrado e cheio de matos, dizem parecer 'abandonado"

CÂMARA MUNICIPAL DE BARUERI
19-OUT-2023 15:49 002975 2/2

150

Fls: Nº 02

Proc. Nº 2561/2023



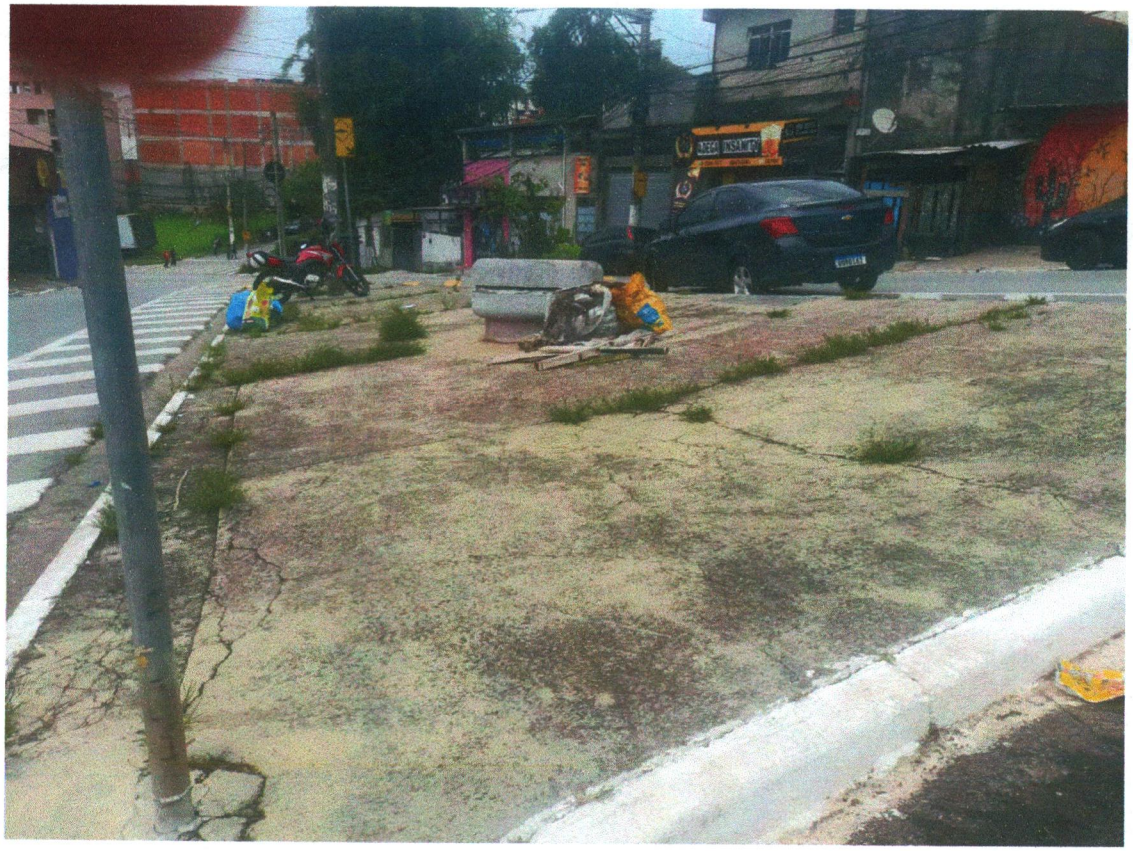

Fls: Nº 1

Proc. Nº 2562/2023

INDICAÇÃO Nº **2415/2023** IND

DISPÕE SOBRE SUBSTITUIÇÃO DE POSTE DE MADEIRA POR POSTE DE CONCRETO, LOCALIZADO N0 ESCADÃO DA R. LORENA AO LADO DO Nº338 (CASA 559) NO BAIRRO JARDIM ENGENHO NOVO NESTE MUNICÍPIO.

Senhor Presidente,

Indico ao Sr. Chefe do Executivo, se digne sua excelência interceder junto à secretaria competente, para que estude a possibilidade de substituir o poste de madeira por poste de concreto, localizado no escadão da R. Lorena ao lado no nº338 (casa 559) no bairro Engenho Novo neste município.

Plenário Vereador Wagih Salles Nemer, 16 de Outubro de 2023.

Thiago Rodrigues Alves
Vereador

Câmara Municipal de Barueri
A Secretaria Legislativa para providenciar conforme pede a proposição
Em 24 / 10 / 2023
Presidente

Justificativa

É extremamente necessária a substituição do poste de madeira que já está com a vida útil ultrapassada permanecendo deteriorado pela ação do tempo, o mesmo encontra-se muito antigo correndo sérios riscos para as residências e até mesmo pessoas que estejam passando pelo local.

Solicito a substituição por poste de concreto que oferece mais resistência as ações do tempo, e também, é mais seguro por não correrem risco de incêndio ou queda, com essa medida evitaremos também que muitos moradores sofram com a falta de energia. Para ofertarmos a nossa comunidade uma rede mais segura, indico a substituição do poste de madeira pelos de concreto.

Sendo assim conto com a compreensão do executivo para que possamos atender essa solicitação da população.

CÂMARA MUNICIPAL DE BARUERI 26-OUT-2023 08:41 002676 1/2

Fls: Nº 01
Proc. Nº 25631/2023

INDICAÇÃO 2416/2023 IND

Dispõe sobre: ANÁLISE TÉCNICA PARA COLOCAÇÃO DE FAIXA DE PEDESTRES DEVIDAMENTE SINALIZADA NA ESTRADA DAS PITAS, ALTURA APROXIMADA DO NÚMERO 827, JARDIM LIBANO, NESTE MUNICÍPIO.

Senhor Presidente,

Indico ao Chefe do Executivo, se digne S.Exa. interceder junto a secretaria competente para que seja providenciado medidas necessárias no sentido de proceder Análise Tecnica para colocação de faixa de Pedestres devidamente sinalizada na Estrada das Pitas, altura aproximada do número 827, Jardim Libano, neste município.

Plenário Vereador Wagih Salles Nemer, 17 de outubro de 2023.

Rodrigues Marques de Figueiredo
Rodrigo Rodrigues
Vereador

Câmara Municipal de Barueri
A Secretaria Legislativa para providenciar conforme pede a propositura
Em 24 / 10 / 2023
Presidente

Justificativa:

O local necessita dessa faixa de segurança porque há uma Pré escola e um shopping em frente, além do fluxo de veículos que tem causado muito acidentes graves.

CÂMARA MUNICIPAL DE BARUERI
20-OUT-2023 09:58 000209

Fls: Nº 02
Proc. Nº 2563/2023



Fls: Nº 01

Proc. Nº 25641/2023

INDICAÇÃO Nº 2417/2023 IND

Dispõe sobre: " **Instalação de bancos e lixeiras em praça pública, localizada na Avenida Sagitário em frente Alpha Square Mall, bairro Alphaville Conde II ".**

Senhor Presidente,

Indico ao Sr. Chefe Executivo, interceder junto à secretaria competente, quanto à possibilidade de providenciar a instalação de bancos e lixeiras em praça pública localizada na Avenida Sagitário em frente Alpha Square Mall, bairro Alphaville Conde II, neste município.

Plenário Vereador Wagih Salles Nemer, 16 de outubro de 2023.

Allan Miranda
Vereador

Câmara Municipal de Barueri
A Secretaria Legislativa fará providenciar conforme pede a propositura
Em 24 / 10 / 2023
Presidente

- Justificativa -

Justifico a presente propositura considerando que moradores da região procuraram este vereador solicitando tal benefícios, haja visto que atualmente não há bancos e nem lixeiras no local. Reiterando a Indicação 1655/2022 Allan Miranda.

150

PREFEITURA MUNICIPAL DE BARUERI
20-OUT-2023 11:21 002981 1/2

Fls: Nº 02

Proc. Nº 2564/2023



Fls: Nº 01

Proc. Nº 25651/2023

INDICAÇÃO Nº 2418/2023 IND

Dispõe sobre: "Instalação de Câmera de monitoramento no escadão localizado na rua José Augusto de Camargo, altura do número 9, bairro Vila Pouso Alegre."

Senhor Presidente,

Indico ao Sr. Chefe do Executivo, se digne sua excelência interceder junto a secretaria competente, para que estude a possibilidade de realizar a instalação de câmera de monitoramento no escadão localizado na rua José Augusto de Camargo, altura do número 9, bairro Vila Pouso Alegre, neste município.

CÂMARA MUNICIPAL DE BARUERI

20-OUT-2023 11:21 0002932 1/2

Plenário Vereador Wagih Salles Nemer, 19 de outubro de 2023.

Allan Miranda
Vereador

Câmara Municipal de Barueri
A Secretaria Legislativa para providenciar conforme pede a propositura.
Em 24 / 10 / 2023
Presidente

- Justificativa –

Justifico a presente propositura, considerando que os pedestres que utilizam o escadão da rua supracitada procuram este vereador, solicitando tal benefício para coibir atos de vandalismo e de insegurança.

150

Fls: Nº 01

Proc. Nº 2566/2023

INDICAÇÃO Nº

2419/2023

IND

Dispõe sobre: "Revitalização e instalação de corrimão no escadão localizado na rua Ignácia de Camargo, número 599, bairro Vila Pouso Alegre.".

Senhor Presidente,

Indico ao Sr. Chefe do Executivo, se digne sua excelência interceder junto a secretaria competente, para que estude a possibilidade de revitalização e instalação de corrimão no escadão localizado na rua Ignácia de Camargo, número 599, bairro Vila Pouso Alegre, neste município.

Plenário Vereador Wagih Salles Nemer, 19 de outubro de 2023.

Allan Miranda
Vereador

Câmara Municipal de Barueri
A Secretaria Legislativa para providenciar conforme pede a propositura
Em 24/10/2023
Presidente

- Justificativa -

Justifico a presente propositura considerando que este Vereador foi procurado por moradores do local, que reivindicaram a necessidade de tal benefício de forma imediata, impactará na qualidade da acessibilidade a todos os munícipes que circulam diariamente.

CÂMARA MUNICIPAL DE BARUERI
20-OUT-2023 11:22 002563 1/1

150

Fls: Nº 01

Proc. Nº 2567/2023

INDICAÇÃO Nº

2420/2023

IND

Dispõe sobre: "Revitalização e instalação de corrimão no escadão localizado na rua Ermelinda do Monte, número 658, bairro Vila Pouso Alegre.".

Senhor Presidente,

Indico ao Sr. Chefe do Executivo, se digne sua excelência interceder junto a secretaria competente, para que estude a possibilidade de revitalização e instalação de corrimão no escadão localizado na rua Ermelinda do Monte, número 658 , bairro Vila Pouso Alegre,neste município.

Plenário Vereador Wagih Salles Nemer, 19 de outubro de 2023.

Allan Miranda
Vereador

Câmara Municipal de Barueri
A Secretaria Legislativa para providenciar conforme pede a propositura.
Em 24 / 10 / 2023
Presidente

- Justificativa -

Justifico a presente propositura considerando que este Vereador foi procurado por moradores do local, que reivindicaram a necessidade de tal benefício de forma imediata, impactará na qualidade da acessibilidade a todos os munícipes que circulam diariamente.

CÂMARA MUNICIPAL DE BARUERI 20-OUT-2023 11:12 002384 1/2

150

Fls: Nº 01

Proc. Nº 25681/2023

INDICAÇÃO Nº

2421/2023

IND

Dispõe sobre: **"Estudo Técnico para melhorar o fluxo de veículos na rotatória da Estrada Velha de Itapevi, próximo a Secretaria de Serviços Municipais".**

Senhor Presidente,

Indico ao Sr. Chefe Executivo, interceder junto à secretaria competente, quanto à possibilidade de realizar um estudo técnico para melhorar o fluxo de veículos na rotatória da Estrada Velha de Itapevi, próximo a Secretaria de Serviços Municipais, neste município.

Plenário Vereador Wagih Salles Nemer,20 de outubro de 2023.

Allan Miranda
Vereador

Câmara Municipal de Barueri
A Secretaria Legislativa para providenciar conforme pede a propositura
Em 24/10/2023
Presidente

- Justificativa –

Justifico a presente propositura devido a grande movimentação de veículos que trafegam sentido Itapevi e utilizam também para acessar a Avenida Brigadeiro Manoel Rodrigues Jordão, impossibilitando assim ação de acessar a Estrada Velha de Itapevi. Atualmente há registros de muitos acidentes no local supracitado, haja visto que foi inaugurado recentemente o Supermercado Atacadão que aumentou consideravelmente o fluxo na rotatória.

150

CÂMARA MUNICIPAL DE BARUERI 20-OUT-2023 11:22 0029851 1/1

Fls: Nº 01
Proc. Nº 25691/2023

- INDICAÇÃO No. **2422/2023** IND

" Dispõe sobre construção de uma Unidade Básica de Saúde, no bairro Jardim Graziela ."

Senhor Presidente,

Indico ao Sr. Chefe do Executivo, se digne S.Exa., interceder junto à secretaria competente, a possibilidade de construir uma Unidade Básica de Saúde, no bairro Jardim Graziela.

Plenário Vereador Wagih Salles Nemer, 18 de outubro de 2023.

José do Melo
Vereador

Câmara Municipal de Barueri
A Secretaria Legislativa para providenciar conforme pede a Propositura.
Em 24/10/2023
Presidente

- JUSTIFICATIVA -

Justifico a presente propositura, considerando que os moradores do bairro acima citado e adjacentes, procuraram este Vereador, fazendo a solicitação.

Comentaram que, a construção de uma UBS no bairro, favorecerá os moradores, os mesmos percorrem grandes distâncias quando necessitam de atendimentos médicos, motivo pelo qual, esperam que essa solicitação seja atendida em benefício da população.

150

CÂMARA MUNICIPAL DE BARUERI 20-OUT-2023 15:45 002586 2/1

Fls: Nº 01
Proc. Nº 257012023

- INDICAÇÃO No. 2423/2023 IND

"Dispõe sobre construção de um Centro Esportivo, no bairro Parque Viana"

Senhor Presidente,

Indico ao Sr. Chefe do Executivo, se digne S.Exa., interceder junto á secretaria competente, estudar a possibilidade de construir um Centro Esportivo, no bairro Parque Viana.

Plenário Vereador Wagih Salles Nemer, 18 de outubro de 2023.

JOSÉ DE MELO
Vereador

Câmara Municipal de Barueri
A Secretaria Legislativa para providenciar conforme pede a propositura
Em 24 / 10 / 2023
Presidente

- JUSTIFICATIVA -

Justifico a presente propositura, considerando que os moradores do bairro acima citado, procuraram este Vereador, fazendo a solicitação.

Comentaram que, um Centro Esportivo com diversas modalidades, incentivará os moradores a praticarem esporte, motivo pelo qual, esperam que está solicitação seja atendida em benefício da população.

150

CÂMARA MUNICIPAL DE BARUERI 20-OUT-2023 13:45 0002987

Fls: Nº 01
Proc. Nº 2571/2023

- INDICAÇÃO No. 2424/2023 IND

" Dispõe sobre instalar uma unidade do CRAS – Centro de Referência de Assistência Social, no bairro Jardim Júlio ."

Senhor Presidente,

Indico ao Sr. Chefe do Executivo, se digne S.Exa., interceder junto à Secretaria competente, estudar a possibilidade de instalar uma unidade do CRAS – Centro de Referência de Assistência Social, no bairro Jardim Júlio.

Plenário Vereador Wagih Salles Nemer, 18 de outubro de 2023.

JOSÉ DE MELO
Vereador

Câmara Municipal de Barueri
A Secretaria Legislativa para providenciar conforme pede a propositura
Em 24 / 10 / 2023
Presidente

- JUSTIFICATIVA =

Justifico a presente propositura, considerando que os moradores do bairro acima citado, procuraram este Vereador, fazendo a solicitação.

Comentaram que, existe muitas famílias, que necessitam de atendimento do CRAS, e, a instalação de uma unidade no bairro, beneficiará os moradores que necessitam de apoio e orientação, motivo pelo qual, esperam que esta solicitação seja atendida em benefício dos moradores.

CÂMARA MUNICIPAL DE BARUERI
20-OUT-2023 13:46 0002988 22

150

Fls: Nº 01
Proc. Nº 257/2023

- INDICAÇÃO No. 2425/2023 IND

" Dispõe sobre implantar atendimento de Radioterapia, no Hospital Regional de Barueri."

Senhor Presidente

Indico ao Sr. Chefe do Executivo, se digne S.Exa., interceder junto à secretaria competente, a possibilidade de implantar atendimento de Radioterapia, no Hospital Regional de Barueri.

Plenário Vereador Wagih Salles Nemer, 18 de outubro de 2023.

JOSÉ DE MELO
Vereador

CÂMARA MUNICIPAL DE BARUERI
24-OUT-2023 13:46 0025985/2

Câmara Municipal de Barueri
A Secretaria Legislativa para providenciar conforme pede a propositura
Em 24/10/2023
Presidente

- JUSTIFICATIVA

Justifico a presente propositura, considerando que os pacientes que necessitam de Radioterapia, aguardam na fila pela falta desse tratamento em nossa rede de saúde, motivo pelo qual, esperamos que essa solicitação seja atendida em benefício da população.

150

Fls: Nº 01
Proc. Nº 25731/2023

- INDICAÇÃO No. 2426/2023 IND

"Dispõe sobre aumentar o muro, no Conjunto Habitacional Recanto das Orquídeas, localizado no bairro Engenho Novo."

Senhor Presidente,

Indico ao Sr. Chefe do Executivo, se digne S.Exa., interceder junto à secretaria competente, à possibilidade de aumentar o muro no conjunto Habitacional Recanto das Orquídeas, localizado no bairro do Engenho Novo.

Plenário Vereador Wagih Salles Nemer, 18 de outubro de 2023.

JOSÉ DE MELO
Vereador

Câmara Municipal de Barueri
A Secretaria Legislativa para providenciar conforme pede a propositura
Em 24/10/2023
Presidente

- JUSTIFICATIVA -

Justifico a presente propositura, considerando que os moradores do local acima citado, procuraram este Vereador, fazendo a solicitação.

Comentaram que, o muro é muito baixo facilitando a entrada de pessoas não autorizadas dentro do Conjunto Habitacional, motivo pelo qual, esperam que essa solicitação seja atendida em benefício dos moradores.

150

Fls: Nº 1
Proc. Nº 2574/2023

INDICAÇÃO N. 2427/2023 IND

"Dispõe sobre implantação de teste de paternidade gratuito, em Barueri"

Senhor Presidente,

Indico ao Senhor Chefe do Executivo, se digne S.Exa., interceder junto à Secretaria Competente, quanto a implantação de teste de paternidade gratuito, em Barueri.

Plenário Vereador Wagih Salles Nemer, 19 de outubro de 2023.

Reinaldo Campos
Vereador

Câmara Municipal de Barueri
A Secretaria Legislativa para providenciar conforme ordem à proposição
Em 24/10/2023
Presidente

JUSTIFICATIVA

Justifico a presente propositura, considerando fui procurado por munícipes que solicitaram fosse analisada a possibilidade de implantar no município testes de paternidade gratuito para a população.

Considerando que já atendi em meu gabinete vários casos onde após o registro da criança a genitora acabou relatando que o bebê não era da pessoa que o havia assumido, causando transtorno, constrangimento e gastos e ansiedade para aquele que foi induzido ao erro, acredito que seria muito bom a facilidade na disponibilização destes testes em nosso município.

150

CÂMARA MUNICIPAL DE BARUERI
20-OUT-2023 15:24 002991 22

INDICAÇÃO N. **2428/2023** IND

Fls: Nº 1
Proc. Nº 2575|2023

"Dispõe sobre disponibilização de profissionais de segurança em todas as UBS e Pronto Socorros de Barueri"

Senhor Presidente,

Indico ao Senhor Chefe do Executivo, se digne S.Exa., interceder junto à Secretaria Competente, quanto a disponibilização de profissionais de segurança em todas as UBS e Pronto Socorros de Barueri.

Plenário Vereador Wagih Salles Nemer, 19 de outubro de 2023.

Reinaldo Campos
Vereador

CÂMARA MUNICIPAL DE BARUERI
20-OUT-2023 15:25 002992 2/2

JUSTIFICATIVA

Justifico a presente propositura considerando que obtive relatos de profissionais da saúde sobre a falta de segurança que eles e os pacientes veem sofrendo, pois, as UBS e Pronto Atendimentos são locais muito cheios, onde geralmente os ânimos esquentam, porque geralmente o paciente não tem paciência de esperar por seu atendimento.

Assim, por conta dos constrangimentos e ameaças que tem ocorrido com frequência, venho requerer, por meio dessa indicação seja estudada a possibilidade de manter policiamento nestes locais por tempo integral.

Câmara Municipal de Barueri
A Secretaria Legislativa para providenciar conforme pede a propositura
Em 24 / 10 / 2023
Presidente

150

Fls: Nº 1
Proc. Nº 2576/2023

INDICAÇÃO N. **2429/2023** IND

"Dispõe sobre priorizar diabéticos em exame de sangue, nos hospitais e UBS, em Barueri"

Senhor Presidente,

Indico ao Senhor Chefe do Executivo, se digne S.Exa., interceder junto a Secretaria Competente, quanto a priorizar diabéticos em exame de sangue nos hospitais e UBS em Barueri.

Plenário Vereador Wagih Salles Nemer, 19 de outubro de 2023.

Reinaldo Campos
Vereador

JUSTIFICATIVA

Justifico a presente propositura, considerando que a pessoa que é portadora de diabetes possui uma tendência muito grande a ter queda glicemica, assim, como os exames de sangue devem ser realizados em jejum, buscando evitar que a pessoa diabética possa passar mal caso fique por um longo período sem alimentação, venho por meio desta indicação, requerer que este público seja priorizado na coleta de sangue que são realizadas no município.

Câmara Municipal de Barueri
A Secretaria Legislativa fará providenciar conforme pede a propositura
Em 24/10/2023
Presidente

CÂMARA MUNICIPAL DE BARUERI
20-OUT-2023 15:25 002593 2-2

150

Fls: Nº 1
Proc. Nº 2577 | 2023

INDICAÇÃO N. 2430/2023 IND

"Dispõe sobre construção de ciclo faixa ligando o Arena Barueri ao Ginásio de esportes José Correa "

Senhor Presidente,

Indico ao Senhor Chefe do Executivo, se digne S.Exa., interceder junto à Secretaria Competente, quanto a construção de ciclo faixa ligando o Arena Barueri ao Ginásio de Esportes Jose Correia.

Plenário Vereador Wagih Salles Nemer, 18 de outubro de 2023.

Reinaldo Campos
Vereador

CÂMARA MUNICIPAL DE BARUERI
20-OUT-2023 15:25 0002994 2/2

JUSTIFICATIVA

Justifico a presente propositura, considerando que fui procurado por munícipes que solicitaram seja estudada a possibilidade de construção de um ciclo faixa que tenha como trajetória o Arena Barueri/ Ginásio de esportes Jose Correa.

Com a construção dessa ciclovia estaremos incentivando a prática de exercícios físico, pois conforme sabemos o sedentarismo causa muito prejuízo a saúde.

Câmara Municipal de Barueri
A Secretaria Legislativa para providenciar conforme pede a presente propositura
Em 24/10/2023
Presidente

150

Fls: Nº 1
Proc. Nº 2580/2023

DESTAQUE

INDICAÇÃO Nº. 2431/2023 IND

"Dispõe sobre implantação de sistema digital para protocolo e acompanhamento de documentos legislativos na Câmara Municipal de Barueri".

Senhor Presidente,

Indico ao Senhor Chefe do Executivo, se digne Sua Excelência interceder junto à secretaria competente, quanto à possibilidade de implantação de sistema digital para protocolo e acompanhamento de documentos legislativos na Câmara Municipal de Barueri.

Plenário Vereador Wagih Salles Nemer, 20 de outubro de 2023.

LEANDRINHO DANTAS
Vereador

JUSTIFICATIVA

Câmara Municipal de Barueri
A Secretaria Legislativa para providenciar conforme pede e propõe-se
Em 24 / 10 / 2023
Presidente

Justifico a presente propositura considerando que este vereador notou a necessidade da referida implantação, tendo em vista que o processo legislativo deve ser informatizado, pois com isso a Casa passaria a adotar um sistema de autenticação digital para protocolar a apresentação de propostas e outras atividades legislativas, incluindo projetos de iniciativa popular.

Atualmente todos os documentos no processo legislativo são feitos de forma física, em papel, para atestar a autenticidade, autoria e validade jurídica.

A Mesa Diretora editaria um ato para regulamentar a migração progressiva para o processo legislativo digital.

CÂMARA MUNICIPAL DE BARUERI
20-OUT-2023 15:26 002597 2/2

150

Fls: Nº 2
Proc. Nº 2580/2022

O objetivo é dar maior agilidade à tramitação, economizando o uso de papel e diminuindo o tempo de protocolo e outras atividades burocráticas, como pesquisas, protocolo e autuação.

O sistema ainda deve ampliar a transparência e publicidade dos atos de parlamentares, e evitar os riscos de extravios de documentos.

Assim, cada parlamentar poderia cadastrar algum assessor (além de seu próprio login) para cadastro de login e senha para o Sistema de Protocolo Digital de Requerimentos para acompanhamento do Processo Virtual Legislativo, o V-Doc Legislativo, onde todos poderiam acompanhar o andamento via sistema.

Várias outras Câmaras Municipais já possuem o sistema digital implantado, e como aqui em nossa cidade já existe o projeto **"BARUERI SEM PAPEL"**, nada mais justo que referida implantação venha para modernizar nosso sistema legislativo. Em anexo modelo sugestivo, implantado na Câmara Municipal de São José/SC.

Fls: Nº 3

Proc. Nº 2580/2023

MODELO SUGESTIVO - PROCESSO LEGISLATIVO DIGITAL CÂMARA MUNICIPAL DE SÃO JOSÉ/SC



Câmara Municipal de São José - Santa Catarina

Extrato do Processo de Assinatura Digital

Chave de Verificação: 2310201403222E3270
Documento: INDICAÇÃO Nº 5852/2023
Hash: *d2a6b30af8911d550ad9ffa55467da47c608051e*
Status: processo de assinatura FINALIZADO
Iniciado: 20/10/2023 14:03
Prazo: 31/12/2024
Finalizado: 20/10/2023 14:08

Lista de Signatários desse documento:

CPF/CNPJ	Nome Completo (Certificado)	Status da Assinatura
018.***.***-02	Romeu Jose Vieira Neto (AE)	Assinado - 20/10/2023 14:05

*Documento publicado no Blockchain de Assinaturas - **Edição de 20/10/2023***

Para verificar a autenticidade desse extrato, acesse:
https://www.cmsj.sc.gov.br/cer e informe o código: **2310201403222E3270**

Fls: Nº 1
Proc. Nº 2581/2023

INDICAÇÃO Nº. 2432/2023 IND

"Dispõe sobre construção de centro de recuperação para mulheres dependentes químicas".

Senhor Presidente,

Indico ao Senhor Chefe do Executivo, se digne Sua Excelência interceder junto à secretaria competente, quanto à possibilidade de construção de centro de recuperação para mulheres dependentes químicas.

Plenário Vereador Wagih Salles Nemer, 20 de outubro de 2023.

LEANDRINHO DANTAS
Vereador

JUSTIFICATIVA

Câmara Municipal de Barueri
A Secretaria Legislativa para providenciar conforme pede a propositura.
Em 24/10/2023
Presidente

Justifico a presente propositura considerando que este vereador foi procurado por algumas mulheres discorrendo sobre a referida solicitação.

Os efeitos do uso de drogas lícitas ou ilícitas acabam refletindo diretamente nas relações sociais. Os danos causados na vida do homem são mais divulgados e por isso mais conhecidos, porém pouco se fala das mulheres dependentes químicas. Para as mulheres, os riscos são ainda maiores, pois, a dependência de substâncias abala o vínculo familiar e causa adoecimento físico e mental de toda a família.

A criação de um instituto para atendimento e acolhimento de mulheres em situação de dependência química se faz essencial no município, pois, a partir de ações e medidas de tratamento específico que ajudem as mulheres da nossa cidade a reconstruírem suas vidas e retomar a convivência em sociedade, sem o uso abusivo de álcool e drogas.

CÂMARA MUNICIPAL DE BARUERI
20-OUT-2023 15:27 002598 2/2

150

Fls: Nº 1
Proc. Nº 2582/2023

INDICAÇÃO Nº. 2433/2023 IND

"Dispõe sobre ampliação da linha de ônibus T 642 (Jardim dos Altos/Parque Imperial), bem como diminuição do intervalo de circulação".

Senhor Presidente,

Indico ao Senhor Chefe do Executivo, se digne Sua Excelência interceder junto à secretaria competente, quanto à possibilidade de ampliação da linha de ônibus T 642 (Jardim dos Altos/Parque Imperial), bem como diminuição do intervalo de circulação.

Plenário Vereador Wagih Salles Nemer, 20 de outubro de 2023.

LEANDRINHO DANTAS
Vereador

JUSTIFICATIVA

Câmara Municipal de Barueri
A Secretaria Legislativa para providenciar conforme pede a propositura
Em 24/10/2023
Presidente

Justifico a presente propositura considerando que este vereador foi procurado pela Munícipe Sra. Silvana Salete de Andrade, a qual discorreu sobre a necessidade do retorno da circulação mais efetiva do citado ônibus T 642 (Jardim dos Altos/Parque Imperial), pois, referida linha não atende a sua necessidade, bem como de diversos outros usuários. Reitero indicação nº 1698/2021 do Vereador Levi Jânio.

CÂMARA MUNICIPAL DE BARUERI 20-OUT-2023 15:28 0022959-22

150

Fls: Nº 1
Proc. Nº 2583/2023

INDICAÇÃO Nº. 2434/2023 IND

"Dispõe sobre implantação de área de descompressão para os funcionários do Pronto socorro do Jardim Mutinga, neste Município".

Senhor Presidente,

Indico ao Senhor Chefe do Executivo, se digne Sua Excelência interceder junto à secretaria competente, quanto à possibilidade de implantação de área de descompressão para os funcionários do Pronto socorro do Jardim Mutinga, neste Município.

Plenário Vereador Wagih Salles Nemer, 20 de outubro de 2023.

LEANDRINHO DANTAS
Vereador

Câmara Municipal de Barueri
A Secretaria Legislativa para providenciar conforme pede a propositura
Em 24/10/2023
Presidente

JUSTIFICATIVA

Justifico a presente propositura considerando que este vereador notou a necessidade de ser criada uma área de descanso para os funcionários do Pronto Socorro Central.

A melhor forma de garantir uma jornada de trabalho produtiva é com funcionários motivados e saudáveis. Por isso, é importante que eles se sintam felizes, seguros e acolhidos pelo Poder Público. A adoção de áreas de descompressão aos funcionários aumentam **a produtividade, o foco e a criatividade.**

As **áreas de descompressão** são aqueles ambientes agradáveis, que quebram o ritmo de produção contínuo e permitem que o funcionário descanse, tenha um momento de descontração e, possa ter um momento para troca de ideias. A mudança de um ambiente sério para uma área de descompressão gera **satisfação profissional.**

CÂMARA MUNICIPAL DE BARUERI 20-OUT-2023 15:28 00030000 22

150

Fls: Nº 2
Proc. Nº 2583/2023

Nestes ambientes, o mobiliário e a decoração são muito importantes, assim como a iluminação, texturas dos revestimentos, aroma suave, som ambiente e algo para agradar o paladar. Um ambiente agradável, que permite até pequenas reuniões mais informais ou trabalhos individuais.

As salas e áreas de descompressão agregam uma série de vantagens que buscam aprimorar a experiência do funcionário no ambiente de trabalho, sendo essas áreas um investimento no **bem-estar de seus funcionários** e, com isso, eles se sentem mais valorizados e estimulados. Consequentemente, é criada uma atmosfera e uma cultura de maior engajamento.

Os afastamentos causados por doenças também são reduzidos drasticamente, pois as pessoas ficam menos estressadas, o que previne depressão, ansiedade, crises de *burnout,* problemas na coluna ou desconfortos por movimentos repetitivos.

Importante lembrar que fazer pausas programadas permitem até mesmo um aumento significativo **na concentração e na criatividade.** E isso faz toda a diferença, especialmente em momentos mais preocupantes em que surgem impasses que impedem a conclusão de um trabalho.

Uma equipe com mais oportunidades de contato, desenvolve um vínculo e se aproxima. Com isso, uma simples conversa despojada pode servir como um *brainstorming* repleto de possibilidades para desvendar os mais diferentes desafios ao longo da jornada de trabalho. Reitero Indicação nº 957/2021 do Vereador Rafa Carvalho. Anexo fotos sugestivas.

Fls: Nº 3
Proc. Nº 2583/2023

Fotos sugestivas retiradas da Internet:







Fls: Nº 1
Proc. Nº 2584/2023

INDICAÇÃO Nº. 2435/2023 IND

"Dispõe sobre implantação de área de descompressão para os funcionários do Pronto socorro Central (SAMEB), neste Município".

Senhor Presidente,

Indico ao Senhor Chefe do Executivo, se digne Sua Excelência interceder junto à secretaria competente, quanto à possibilidade de implantação de área de descompressão para os funcionários do Pronto Central (SAMEB), neste Município.

Plenário Vereador Wagih Salles Nemer, 20 de outubro de 2023.

LEANDRINHO DANTAS
Vereador

Câmara Municipal de Barueri
A Secretaria Legislativa para providenciar conforme pede a propositura
Em 24/10/2023
Presidente

JUSTIFICATIVA

Justifico a presente propositura considerando que este vereador notou a necessidade de ser criada uma área de descanso para os funcionários do Pronto Socorro Central.

A melhor forma de garantir uma jornada de trabalho produtiva é com funcionários motivados e saudáveis. Por isso, é importante que eles se sintam felizes, seguros e acolhidos pelo Poder Público. A adoção de áreas de descompressão aos funcionários aumentam **a produtividade, o foco e a criatividade.**

As **áreas de descompressão** são aqueles ambientes agradáveis, que quebram o ritmo de produção contínuo e permitem que o funcionário descanse, tenha um momento de descontração e, possa ter um momento para troca de ideias. A mudança de um ambiente sério para uma área de descompressão gera **satisfação profissional.**

CÂMARA MUNICIPAL DE BARUERI 24-OUT-2023 15:28 000301 27

Fls: Nº 2
Proc. Nº 25841/2023

Nestes ambientes, o mobiliário e a decoração são muito importantes, assim como a iluminação, texturas dos revestimentos, aroma suave, som ambiente e algo para agradar o paladar. Um ambiente agradável, que permite até pequenas reuniões mais informais ou trabalhos individuais.

As salas e áreas de descompressão agregam uma série de vantagens que buscam aprimorar a experiência do funcionário no ambiente de trabalho, sendo essas áreas um investimento no **bem-estar de seus funcionários** e, com isso, eles se sentem mais valorizados e estimulados. Consequentemente, é criada uma atmosfera e uma cultura de maior engajamento.

Os afastamentos causados por doenças também são reduzidos drasticamente, pois as pessoas ficam menos estressadas, o que previne depressão, ansiedade, crises de *burnout,* problemas na coluna ou desconfortos por movimentos repetitivos.

Importante lembrar que fazer pausas programadas permitem até mesmo um aumento significativo **na concentração e na criatividade.** E isso faz toda a diferença, especialmente em momentos mais preocupantes em que surgem impasses que impedem a conclusão de um trabalho.

Uma equipe com mais oportunidades de contato, desenvolve um vínculo e se aproxima. Com isso, uma simples conversa despojada pode servir como um *brainstorming* repleto de possibilidades para desvendar os mais diferentes desafios ao longo da jornada de trabalho. Reitero Indicação nº 1143/2021 do Vereador Keu Oliveira. Anexo fotos sugestivas.

Fls: Nº 3

Proc. Nº 2584/2023

Fotos sugestivas retiradas da Internet:







Fls: Nº 01
Proc. Nº 25861/2023

INDICAÇÃO Nº. 2436/2023 IND

Dispõe sobre: "Troca das placas de identificação danificadas, dos prédios públicos do bairro Parque Imperial".

Senhor Presidente,

Indico ao Senhor Chefe do Executivo, se digne sua Excelência interceder junto a Secretaria competente, quanto a possibilidade de efetuar a troca das placas danificadas, dos prédios públicos do bairro Parque Imperial, neste município.

Plenário Vereador Wagih Salles Nemer, 23 de outubro de 2023.

RAFAEL VALÉRIO CARVALHO
(RAFA CARVALHO)
Vereador

JUSTIFICATIVA

Justifico a presente propositura considerando que muitos prédios públicos estão com placas danificadas e ilegíveis, a maioria, pela ação do tempo, sendo necessário efetuar as trocas. Além disso, algumas placas estão instaladas em local de baixa visibilidade, dificultando o acesso e a localização pela comunidade. Segue, em anexo, imagens do local.

Câmara Municipal de Barueri
A Secretaria Legislativa para providenciar conforme pede a Propositura
Em 24/10/2023
Presidente

CÂMARA MUNICIPAL DE BARUERI 23-OUT-2023 15:17 000003 V2

150

Fls: Nº 02
Proc. Nº 2586/2023



Dispõe sobre: "Troca das placas de identificação danificadas, dos prédios públicos do bairro Parque Imperial".

Fls: Nº 03
Proc. Nº 2586/2023





Fls: Nº 04
Proc. Nº 25861/2023





Dispõe sobre: "Troca das placas de identificação danificadas, dos prédios públicos do bairro Parque Imperial".

Fls: Nº 05
Proc. Nº 2586/2023





Fls: Nº 06
Proc. Nº 2586/2023





Fls: Nº 07
Proc. Nº 25861/2023





Fls: Nº 08
Proc. Nº 25861/2023





Fls: Nº 09

Proc. Nº 25861/2023





Fls: Nº 10

Proc. Nº 2586/2023



Fls: Nº 11
Proc. Nº 25861/2023



Fls: Nº 12
Proc. Nº 2586/2023





Fls: Nº 13
Proc. Nº 25861/2023



Dispõe sobre: "Troca das placas de identificação danificadas, dos prédios públicos do bairro Parque Imperial".

Fls: Nº 01
Proc. Nº 25871/2023

INDICAÇÃO Nº. 2437/2023 IND

Dispõe sobre: "Troca das placas de identificação danificadas, dos prédios públicos do bairro Jardim Mutinga".

Senhor Presidente,

Indico ao Senhor Chefe do Executivo, se digne sua Excelência interceder junto a Secretaria competente, quanto a possibilidade de efetuar a troca das placas danificadas, dos prédios públicos do bairro Jardim Mutinga, neste município.

Plenário Vereador Wagih Salles Nemer, 23 de outubro de 2023.

RAFAEL VALÉRIO CARVALHO
(RAFA CARVALHO)
Vereador

JUSTIFICATIVA

Justifico a presente propositura considerando que muitos prédios públicos estão com placas danificadas e ilegíveis, a maioria, pela ação do tempo, sendo necessário efetuar as trocas. Além disso, algumas placas estão instaladas em local de baixa visibilidade, dificultando o acesso e a localização pela comunidade. Segue, em anexo, imagens do local.

Câmara Municipal de Barueri
A Secretaria Legislativa para providenciar conforme pede a propositura
Em 24/10/2023
Presidente

CÂMARA MUNICIPAL DE BARUERI 23-OUT-2023 13:18 0030004 1/1

150

Fls: Nº 02

Proc. Nº 2587/2023

Dispõe sobre: "Troca das placas de identificação danificadas, dos prédios públicos do bairro Jardim Mutinga".



Fls: Nº 03
Proc. Nº 2587/2023



Fls: Nº 04
Proc. Nº 2587/2023





Fls: Nº 05
Proc. Nº 2587/2023





Fls: Nº 06
Proc. Nº 2587/2023





Dispõe sobre: "Troca das placas de identificação danificadas, dos prédios públicos do bairro Jardim Mutinga".

Fls: Nº 01
Proc. Nº 2588/2023

INDICAÇÃO Nº. 2438/2023
IND

Dispõe sobre: "Construção de uma Quadra de Esportes no Centro Comunitário Jaraguá Mirim, no bairro Parque Imperial".

Senhor Presidente,

Indico ao Senhor Chefe do Executivo, se digne sua Excelência interceder junto a Secretaria competente, quanto a possibilidade de construção de uma Quadra de Esportes no Centro Comunitário Jaraguá Mirim, sito à Rua Otacílio Alves Martins, nº 514, no bairro Parque Imperial, neste município.

Plenário Vereador Wagih Salles Nemer, 23 de outubro de 2023.

RAFAEL VALÉRIO CARVALHO
(RAFA CARVALHO)
Vereador

Câmara Municipal de Barueri
A Secretaria Legislativa para providenciar conforme pede a propositura
Em 24/10/2023
Presidente

JUSTIFICATIVA

Justifico a presente propositura considerando que existe um espaço no local propício para a construção de uma quadra de esportes, a qual é uma reivindicação das crianças que realizam cursos no Centro Comunitário. Segue, em anexo, imagem do local.

CÂMARA MUNICIPAL DE BARUERI 25-OUT-2023 13:18 023005 27

150

Fls: Nº 02

Proc. Nº 25881/2023



INDICAÇÃO Nº. **2439/2023** IND

Fls: Nº 01
Proc. Nº 25891/2023

"Dispõe sobre contratação de mais médicos Clinico Geral, para Unidade Básica de Saúde (UBS) Amaro José de Souza, Jardim Mutinga.

Indico ao Senhor Chefe do Executivo, interceder junto a secretaria competente estudo de viabilidade sobre a possibilidade de contratação de mais médicos Clinico Geral, para Unidade Básica de Saúde (UBS) Amaro José de Souza, Jardim Mutinga.

Plenário Vereador Wagih Salles Nemer, 23 de outubro de 2023.

Claudia Afonso Marques
Dra. Claudia
Vereadora

Câmara Municipal de Barueri
A Secretaria Legislativa para providenciar conforme pedido a propositura
Em 24 / 10 / 2023
Presidente

JUSTIFICATIVA

Justifico a presente propositura considerando que esta vereadora está sendo procurada constantemente por moradores do bairro, estes solicitando pela possibilidade no aumento do número de médicos na respectiva UBS, mencionam que estão tendo dificuldades em marcarem suas consultas ou retorno médicos na unidade, dificultando assim o diagnóstico precoce de possíveis doenças ou acompanhamentos de tratamentos já sendo realizados. O aumento no número de médicos de médicos diminuiria a fila de espera nos atendimentos, assim facilitando a vida dos munícipes como um todo.

CÂMARA MUNICIPAL DE BARUERI 23-OUT-2023 14:02 0003006 2/2

150

Fls: Nº 01
Proc. Nº 2590/2023

INDICAÇÃO Nº. 2440/2023 IND

"Dispõe sobre implantação de plantas medicinais na "Horta da Gente"."

Senhor Presidente,

Indico ao Senhor Chefe do Executivo, interceder junto a secretaria competente estudo de viabilidade sobre a possibilidade de Implantação de plantas medicinais na horta da gente.

Plenário Vereador Wagih Salles Nemer, 23 de outubro de 2023.

CÂMARA MUNICIPAL DE BARUERI 23-OUT-2023 14:02 0033007 2/2

Claudia Afonso Marques
Dra. Claudia
Vereadora

JUSTIFICATIVA

Justifico a presente propositura considerando que os munícipes tem buscado uma vida mais saudável por meio da botânica tendo em vista que os benefícios das plantas medicinais são comprovados cientificamente e, para a devida utilização desse método e sua eficácia é necessário a implantação de plantas medicinais na "horta da gente" para ajuda na saúde dos munícipes.

Câmara Municipal de Barueri
A Secretaria Legislativa para providenciar conforme pede a propositura
Em 24/10/2023
Presidente

150

Fls: Nº 02
Proc. Nº 2591/2023

INDICAÇÃO Nº. 2441/2023 IND

"Dispõe sobre Manutenção do piso em toda extensão na Rua José Bonifácio Vila Engenho novo."

Senhor Presidente,

Indico ao Senhor Chefe do Executivo, interceder junto a secretaria competente estudo de viabilidade, sobre a possibilidade de manutenção do piso em toda extensão na Rua José Bonifácio, Vila Engenho novo.

Plenário Vereador Wagih Salles Nemer, 23 de outubro de 2023.

Claudia Afonso Marques
Dra. Claudia
Vereadora

CÂMARA MUNICIPAL DE BARUERI
23-OUT-2023 14:02 002008 2/

JUSTIFICATIVA

Justifico a presente propositura considerando que a esta vereadora foi procurada por alguns munícipes que solicitaram a manutenção, devido buracos, rachaduras, obstruções causando transtornos aos condutores e moradores, prejudicando o tráfego de veículos e o acesso de pessoas com necessidades especiais que utilizam a via.

Câmara Municipal de Barueri
A Secretaria Legislativa para providenciar conforme pede a propositura
Em 24/10/2023
Presidente

150

Câmara Municipal de Barueri

Parlamento 26 de março **ISO 9001 | SA 8000 | ISO 14001**

INDICAÇÃO Nº. 2442/2023 IND

Fls: Nº 01
Proc. Nº 2592/2023

"Dispõe sobre grade vertical de proteção em praça localizada entre as ruas Renata e Laura no bairro parque dos Camargos neste Munícipio."

Senhor Presidente,

Indico ao Senhor Chefe do Executivo, interceder junto a secretaria competente estudo de viabilidade sobre grade virtual de proteção em praça localizada entre as ruas Renata e Laura neste Munícipio.

Plenário Vereador Wagih Salles Nemer, 23 de outubro de 2023.

CÂMARA MUNICIPAL DE BARUERI
23-OUT-2023 14:02 0033009 2/2

Claudia Afonso Marques
Dra. Claudia
Vereadora

JUSTIFICATIVA

Justifico a presente propositura considerando em visita ao bairro está vereadora foi procurada por moradores que informaram que a referida praça é muito frequentada pela população principalmente de crianças, entretanto a uma grande circulação de veículos na via próximo a área de lazer. Assim buscando trazer mais segurança para a população sugiro que seja providenciado, com urgência a instalação de grades para proteção dos que ali frequentam.

Câmara Municipal de Barueri
A Secretaria Legislativa para providencias conforme pede a proposituras
Em 24/10/2023
Presidente

150

INDICAÇÃO Nº. 2443/2023 IND

Fls: Nº 01
Proc. Nº 25991/2023

"Dispõe sobre Manutenção da Sala de Odontologia do Pronto Socorro (PS) Engenho Novo."

Senhor Presidente,

Indico ao Senhor Chefe do Executivo, interceder junto a secretaria competente estudo de viabilidade sobre a possibilidade de Manutenção da Sala de Odontologia do Pronto Socorro (PS) Engenho Novo.

Plenário Vereador Wagih Salles Nemer, 23 de outubro de 2023.

Claudia Afonso Marques
Dra. Claudia
Vereadora

JUSTIFICATIVA

Justifico a presente propositura considerando em pedido de munícipes está vereadora observou a necessidade de uma manutenção na sala de odontologia do pronto socorro (PS) Engenho novo, visando a necessidade de melhorias na sala e nos equipamentos para melhor atendimento aos munícipes e a qualidade para os profissionais que atendem a população.

Câmara Municipal de Barueri
A Secretaria Legislativa para providencias conforme pede a propositura
Em 24/10/2023
Presidente

150

CÂMARA MUNICIPAL DE BARUERI
23-OUT-2023 14:03 003010 2/2

Fls: Nº 1

Proc. Nº 2594/2023

INDICAÇÃO Nº 2444/2023

IND

"Dispõe sobre a Revitalização do Escadão, situado na Rua Elias com a Rua Gabriel, Bairro Jardim Júlio, neste município.

Senhor Presidente,

Indico ao Senhor Chefe do Executivo, por intermédio da Secretaria competente, a revitalização do escadão, situado na Rua Elias com a Rua Gabriel, Bairro Jardim Júlio, neste município.

Plenário Vereador Wagih Salles Nemer, 23 de outubro de 2023.

TANIA GIANELI
Vereadora

Câmara Municipal de Barueri
A Secretaria Legislativa para providenciar conforme pede a propositura
Em 24/10/2023
Presidente

Justificativa

Considerando a necessidade de reforma do escadão, uma vez que o mesmo apresenta diversas falhas estruturais que comprometem a segurança dos pedestres que o utilizam diariamente.

A situação do escadão tem gerado preocupação entre os moradores, que têm relatado dificuldades para transitar pelo local, principalmente em dias de chuva, quando o piso se torna escorregadio e perigoso.

Mediante o exposto solicitamos a reforma do escadão, instalação de Câmeras de monitoramento, corrimão, iluminação e pintura do local.

Pelo exposto, justificamos a presente Indicação. Reintegrando indicação 1661/2022 da vereadora Claudia Afonso Marques.

150

CÂMARA MUNICIPAL DE BARUERI
25-OUT-2023 14:21 003011 1/2

Fls: Nº 1

Proc. Nº 2595/2023

INDICAÇÃO Nº 2445/2023 IND

"Dispõe sobre a Dedetização e Desratização em todos os Conjuntos Habitacionais, neste município. "

Senhor Presidente,

Indico ao Senhor Chefe do Executivo, por intermédio da Secretaria Competente, a Dedetização e Desratização em todos os Conjuntos Habitacionais, neste município. "

Plenário Vereador Wagih Salles Nemer, 23 de outubro de 2023.

TANIA GIANELI
Vereadora

Câmara Municipal de Barueri
A Secretaria Legislativa para providenciar conforme pede a propositura.
Em 24 / 10 / 2023
Presidente

Justificativa

Considerando a importância da saúde e bem-estar dos moradores do conjunto habitacional, é indicado que sejam realizados serviços de dedetização e desratização nessas áreas.

A presença de insetos e roedores pode causar diversas doenças, como leptospirose, dengue, zika, chikungunya e outras transmitidas por vetores. A dedetização e desratização adequadas são medidas essenciais para prevenir a propagação dessas doenças entre os moradores.

A convivência com pragas e roedores pode causar desconforto e afetar a qualidade de vida dos moradores. A realização desses serviços contribuirá para um ambiente mais saudável e confortável para todos.

150

CÂMARA MUNICIPAL DE BARUERI 23-OUT-2023 14:21 000012 1/2

Fls: Nº 2
Proc. Nº 2595/2023

Esses animais podem contaminar os alimentos, causando doenças transmitidas por alimentos. A dedetização e desratização adequadas são importantes para garantir a segurança alimentar e proteger a saúde dos moradores.

A infestação de pragas e roedores pode causar danos estruturais ao conjunto habitacional, prejudicando o patrimônio público. A realização regular de serviços de dedetização e desratização ajudará a preservar as estruturas dos imóveis e prolongar sua vida útil.

Diante do exposto, justificamos a presente indicação

Fls: Nº 01
Proc. Nº 2596/2023

INDICAÇÃO Nº. 2446/2023
IND

"Dispõe sobre: Instalação de proteção periférica metálica na mureta existente em córrego localizado na Avenida Prefeito João Villa-Lobo Quero entre os nºs 1650 e 1710, Jardim Itaquiti, neste município."

Senhor Presidente,

Indico ao Sr. Chefe do Executivo interceder junto à secretaria competente, no sentido de estudar a possibilidade da instalação de proteção periférica imediatamente acima de mureta no córrego localizado na Av. Prefeito João Villa-Lobo Quero, entre os nºs 1650 e 1710, Jardim Itaquiti, neste município.

CÂMARA MUNICIPAL DE BARUERI
23-OUT-2023 14:31 003013 1/2

Plenário Vereador Wagih Salles Nemer, 23 de outubro de 2023.

Fábio Luiz da Silva Rhormens
Vereador
Fabião

Câmara Municipal de Barueri
A Secretaria Legislativa para providenciar conforme pede a propositura
Em 24/10/2023
Presidente

JUSTIFICATIVA

Justifico a presente propositura considerando a premente necessidade da instalação de proteção periférica metálica nas muretas do córrego localizado na Av. Prefeito João Villa-Lobo Quero, no Jardim Itaquiti. Ocorre que no local foi construída mureta para impedir o acesso ao córrego, mas, no entanto, essa barreira é baixa, fator que causa insegurança. Dito isto, faz-se necessário a instalação de proteção metálica para que o local não ofereça risco de queda aos que ali transitam, sobretudo em dias de chuva. Reapresento, assim, indicação de minha autoria de nº 350/2022.

150

Fls: Nº 02
Proc. Nº 2596/2023

ANEXO À INDICAÇÃO QUE DISPÕE SOBRE: **Instalação de proteção periférica metálica na mureta existente em córrego localizado na Avenida Prefeito João Villa-Lobo Quero entre os nºs 1650 e 1710, Jardim Itaquiti, neste município."**

Autoria Vereador Fabião 23/10/2023



Fls: Nº 01
Proc. Nº 2597/2023

INDICAÇÃO Nº. 2447/2023 IND

"Dispõe sobre: Construção de posto da Guarda Civil Municipal em área de lazer localizada na Avenida Cidade de Sorocaba, Jardim Paulista, neste município."

Senhor Presidente,

Indico ao Sr. Chefe do Executivo interceder junto à secretaria competente, no sentido de estudar a possibilidade da construção de posto da Guarda Civil Municipal em área de lazer localizada na Avenida Cidade de Sorocaba, Jardim Paulista, neste município.

CÂMARA MUNICIPAL DE BARUERI 23-OUT-2023 14:32 003014 1/2

Plenário Vereador Wagih Salles Nemer, 23 de outubro de 2023.

Fabio Luiz da Silva Rhormens
Vereador
Fabião

Câmara Municipal de Barueri
A Secretaria Legislativa para providenciar conforme pede a propositura
Em 24/10/2023
Presidente

JUSTIFICATIVA

Justifico a presente propositura considerando que este parlamentar foi procurado por munícipes que habitam o Jardim Paulista e solicitam mais segurança no entorno de suas residências, sobretudo na praça que contém área de lazer e está localizada na Avenida Cidade de Sorocaba. Atualmente, há intensa atividade esportiva na localidade e reclamações quanto ao uso de entorpecentes e casos de violência entre os frequentadores, sobretudo em período noturno. A implantação de posto avançado em dito espaço contribuirá para levar mais segurança e harmonia à cidadania do entorno. A área é grande o suficiente para justificar o investimento.

150

Fls: Nº 02

Proc. Nº 2597/2023

Anexo à indicação que dispõe sobre: **Construção de posto da Guarda Civil Municipal em área de lazer localizada na Avenida Cidade de Sorocaba, Jardim Paulista, neste município**

Autoria – Vereador Fabião – 23/10/2023



Câmara Municipal de Barueri

Parlamento 26 de março **ISO 9001 | SA 8000 | ISO 14001**

Fls: Nº 01
Proc. Nº 25981/2023

INDICAÇÃO Nº. 2448/2023 IND

"Dispõe sobre: Pintura dos muros internos no estacionamento do Hospital Municipal Dr. Francisco Moran, Jardim Barueri, neste município."

Senhor Presidente,

Indico ao Sr. Chefe do Executivo interceder junto à secretaria competente, no sentido de estudar a possibilidade da realização de pintura dos internos no Hospital Municipal Dr. Francisco Moran, Jardim Barueri.

Plenário Vereador Wagih Salles Nemer, 23 de outubro de 2023.

Fábio Luiz da Silva Rhormens
Vereador
Fabião

Câmara Municipal de Barueri
A Secretaria Legislativa para providenciar conforme pedido da propositura
Em 24/10/2023
Presidente

JUSTIFICATIVA

Justifico a presente propositura considerando que munícipes procuraram o gabinete deste vereador solicitando providências no sentido de que medidas sejam tomadas visando a recuperação da pintura dos muros internos do Hospital Municipal Dr. Francisco Moran. Atualmente os muros estão com a pintura deteriorada, em muitos trechos removida ou com a presença de fungos e lodo impregnado. Dessa feita, solicitamos a manutenção na pintura da área citada para que o patrimônio público esteja conservado.

CÂMARA MUNICIPAL DE BARUERI
25-OUT-2023 14:32 000315 1/2

150

Fls: Nº 01
Proc. Nº 2599/2023

INDICAÇÃO Nº. 2449/2023 IND

"Dispõe sobre: Troca dos televisores nos leitos do Hospital Municipal Dr. Francisco Moran, neste município."

Senhor Presidente,

Indico ao Sr. Chefe do Executivo interceder junto à secretaria competente, no sentido de estudar a possibilidade da troca dos televisores nos leitos do Hospital Municipal Dr. Francisco Moran, neste município.

Plenário Vereador Wagih Salles Nemer, 23 de outubro de 2023.

Fábio Luiz da Silva Rhormens
Vereador
Fabião

Câmara Municipal de Barueri
A Secretaria Legislativa para providenciar conforme pede a propositura
Em 24/10/2023
Presidente

JUSTIFICATIVA

Justifico a presente propositura considerando a necessidade da substituição dos televisores existentes nos leitos do Hospital Municipal Dr. Francisco Moran. Atualmente, grande parte destes equipamentos está avariada e aqueles que funcionam transmitem apenas um canal de TV. É necessário, portanto, a compra de novos aparelhos de TV (aproximadamente 126 unidades) para atendimento completo nos quartos. Estar internado já é por si um grande desconforto e quando se agrega a isto o fato de não haver televisores funcionais para que o paciente possa ter algum tempo de entretenimento a situação piora. O que se pretende com este pedido é reestabelecer o funcionamento da transmissão televisiva com todos os canais disponíveis da TV aberta de modo a trazer alguma informação, entretenimento e conforto à população internada nas dependências do HMB. Reapresento, assim, indicação de minha autoria de nº 1326/2022.

CÂMARA MUNICIPAL DE BARUERI 25-OUT-2023 14:32 000016 1/2

150

Fls: Nº 01
Proc. Nº 26001/2023

INDICAÇÃO Nº. **2450/2023** IND

"Dispõe sobre: Prolongamento da pista de caminhada existente na Rua Acre para todo o perímetro lateral da Rua Albino Nunes, Aldeia de Barueri, neste município."

Senhor Presidente,

Indico ao Sr. Chefe do Executivo interceder junto à secretaria competente, no sentido de estudar a possibilidade de efetuar o prolongamento da pista de caminhada existente na Rua Acre para todo o perímetro lateral da Rua Albino Nunes, neste município.

CÂMARA MUNICIPAL DE BARUERI

Plenário Vereador Wagih Salles Nemer, 23 de outubro de 2023.

23-OUT-2023 14:32 003017 1/2

Fábio Luiz da Silva Rhormens
Vereador
Fabião

Câmara Municipal de Barueri
A Secretaria Legislativa para providenciar conforme pede a propositura
Em 24 / 10 / 2023
Presidente

JUSTIFICATIVA

Justifico a presente propositura considerando que moradores do bairro e munícipes que transitam na região solicitaram providências no sentido de aumentar a área reservada para caminhada no bairro. Considerando que a Rua Acre desemboca na Rua Albino Nunes de forma plana e contínua, acreditamos que a solução em muito beneficiará os pedestres que fazem dessas vias rotas de seu transporte diário, seja para acessar a linha ferroviária ou o comércio no shopping local. Reapresento, assim, indicação de minha autoria de nº 2276/2022.

150

Fls: Nº 01
Proc. Nº 2601/2023

INDICAÇÃO N. 2451/2023 IND

"Dispõe sobre apresentação de músicas religiosas no evento Natal Encantado, realizado, anualmente, em Barueri"

Senhor Presidente,

Indico ao Senhor Chefe do Executivo, se digne S.Exa., interceder junto à secretaria competente, quanto á apresentação de músicas religiosas no evento Natal Encantado, realizado, anualmente, em Barueri.

Plenário Vereador Wagih Salles Nemer, 20 de outubro de 2023.

Reinaldo Campos
Vereador

CÂMARA MUNICIPAL DE BARUERI
23-OUT-2023 14:59 003018 1/2

JUSTIFICATIVA

Justifico a presente propositura, considerando que fui procurado por munícipes que solicitaram que no evento Natal Encantado, que é realizado anualmente em nosso município, seja também incluído em seu repertório músicas religiosas.

Câmara Municipal de Barueri
A Secretaria Legislativa para providenciar conforme pede a propositura
Em 24/10/2023
Presidente

150

Fls: Nº 01

Proc. Nº 26021/2023

INDICAÇÃO Nº **2452/2023** IND

Dispõe sobre: Obra de reforma de calçada em ambos os lados da Rua Ipê, 2-180 - Vila São Luiz (Valparaizo), Barueri - SP - CEP 06413680.

Senhor Presidente,

Indico ao senhor Chefe do Executivo, se digne S Exa. Interceder junto à secretaria competente, quanto à possibilidade de realizar obra de reforma de calçada em ambos os lados da Rua Ipê, 2-180 - Vila São Luiz (Valparaizo), Barueri - SP - CEP 06413680.

Plenário Vereador Wagih Salles Nemer, 23 de outubro de 2023

Vereador WILSON ZUFFA

Câmara Municipal de Barueri
A Secretaria Legislativa para providenciar conforme pedido e providências
Em 24/10/2023
Presidente

Justificativa

Justifico o referente pedido, considerando que este vereador foi procurado por munícipes que sugeriram a obra de reforma das calçadas de ambos os sentidos da referida rua, pois com a ação do tempo, o crescimento das raízes das arvores e demais fatores, contribuíram para quebrar o piso da calçada, impedindo os munícipes de andar na calçada, forçando a caminhada na via. Portanto como medida preventiva, solicitamos a vistoria no local para constatar o problema e enfim soluciona-lo.

CÂMARA MUNICIPAL DE BARUERI 23-OUT-2023 14:59 003019 1/2

150

Google Maps Barueri, São Paulo



Captura da imagem: abr. 2023 © 2023 Google

Fls: Nº 01

Proc. Nº 2603/2023

INDICAÇÃO Nº 2453/2023 IND.

Dispõe sobre: Obra de reforma de calçada em ambos os lados da Rua Bermudas, na altura do número 101-103 Vila São Luiz (Valparaizo), Barueri - SP - CEP 06413680.

Senhor Presidente,

Indico ao senhor Chefe do Executivo, se digne S Exa. Interceder junto à secretaria competente, quanto à possibilidade de realizar obra de reforma de calçada em ambos os lados da Rua Bermudas, na altura do número 101-103 Vila São Luiz (Valparaizo), Barueri - SP - CEP 06413680.

Plenário Vereador Wagih Salles Nemer, 23 de outubro de 2023

Vereador WILSON ZUFFA

Câmara Municipal de Barueri
A Secretaria Legislativa para providenciar conforme pede a presidência
Em 24/10/2023
Presidente

Justificativa

Justifico o referente pedido, considerando que este vereador foi procurado por munícipes que sugeriram a obra de reforma das calçadas de ambos os sentidos da referida rua, pois com a ação do tempo, o crescimento das raízes das arvores e demais fatores, contribuíram para quebrar o piso da calçada, impedindo os munícipes de andar na calçada, forçando a caminhada na via. Portanto como medida preventiva, solicitamos a vistoria no local para constatar o problema e enfim soluciona-lo.

150

CÂMARA MUNICIPAL DE BARUERI 25-OUT-2023 14:59 003020 1/1

Google Maps 103 R. Bermudas



Captura da imagem: abr. 2023 © 2023 Google

Fls: Nº 01

Proc. Nº 2604/2023

INDICAÇÃO Nº **2454/2023**

IND

Dispõe sobre: Obra de reforma de calçada em ambos os lados da Rua Caiubi, 45 - Vila Pindorama, Barueri - SP, 06413-230

Senhor Presidente,

Indico ao senhor Chefe do Executivo, se digne S Exa. Interceder junto à secretaria competente, quanto à possibilidade de realizar obra de reforma de calçada em ambos os lados da Rua Caiubi, 45 - Vila Pindorama, Barueri - SP, 06413-230

Plenário Vereador Wagih Salles Nemer, 23 de outubro de 2023

Vereador WILSON ZUFFA

Câmara Municipal de Barueri
A Secretaria Legislativa para providenciar conforme pede a propositura
Em 24 / 10 / 2023
Presidente

Justificativa

Justifico o referente pedido, considerando que este vereador foi procurado por munícipes que sugeriram a obra de reforma das calçadas de ambos os sentidos da referida rua, pois com a ação do tempo, os veículos de grande porte que estacionam em cima da calçada e demais fatores, contribuíram para quebrar o piso da calçada, impedindo os munícipes de andar na calçada, forçando a caminhada na via. Portanto como medida preventiva, solicitamos a vistoria no local para constatar o problema e enfim soluciona-lo.

150

CÂMARA MUNICIPAL DE BARUERI 23-OUT-2023 15:00 0030221 1/2

Fls: Nº 01

Proc. Nº 2605/2023

INDICAÇÃO Nº **2455/2023** IND

Dispõe sobre: Obra de recapeamento Asfáltico em toda a extensão da Av. Cachoeira, Vila Pindorama, Barueri - SP

Senhor Presidente,

Indico ao senhor Chefe do Executivo, se digne S Exa. Interceder junto à secretaria competente, quanto à possibilidade de realizar Obra de recapeamento Asfáltico em toda a extensão da Av. Cachoeira, Vila Pindorama, Barueri - SP

CÂMARA MUNICIPAL DE BARUERI 25-OUT-2023 15:09 000022 1/2

Plenário Vereador Wagih Salles Nemer, 23 de outubro de 2023

Vereador WILSON ZUFFA

Câmara Municipal de Barueri
A Secretaria Legislativa para providenciar conforme pede a proposição.
Em 24/10/2023
Presidente

Justificativa

Justifico o referente pedido, considerando que este vereador em visita ao local, constatou que existem muitos buracos que tem forçado os veículos a trafegarem na contra mão para desviar dos buracos que estão abertos, vale ressaltar que, os buracos rachaduras foram ocasionados pela ação do tempo e pelo trafego de veículos pesados. Portanto pedimos que verifique a possibilidade de atender com urgência este pedido.

150

Fls: Nº 01

Proc. Nº 2606/2023

INDICAÇÃO Nº. 2456/2023 IND

"Dispõe sobre a instalação de uma rampa de acesso para pessoas com deficiência nas proximidades do Parque Linear na Rua Ana Augusta Vilela.

Senhor Presidente,

Indico ao Chefe do Executivo que interceda junto à Secretaria competente no sentido de providenciar a instalação de uma rampa de acesso para pessoas com deficiência nas proximidades do Parque Linear, localizado na Rua Ana Augusta Vilela.

Plenário Vereador Wagih Salles Nemer, 23 de outubro de 2023

Cristiane Lourenço
Vereadora
Cris da Maternal

Câmara Municipal de Barueri
A Secretaria Legislativa para providenciar conforme pede a propositura
Em 24/10/2023
Presidente

JUSTIFICATIVA

Recentemente, uma rampa foi instalada em uma das faixas de pedestres da rua, o que representa um passo positivo em direção à acessibilidade. No entanto, do outro lado da pista, a infraestrutura adequada para a mobilidade de pessoas com deficiência ainda é ausente. É crucial que a instalação de uma rampa em ambos os lados da via seja concluída, garantindo a acessibilidade de todos.

Essa ação não apenas cumprirá com as normas de acessibilidade estabelecidas, mas também contribuirá para a inclusão e segurança de todos os cidadãos, independentemente de suas capacidades físicas.

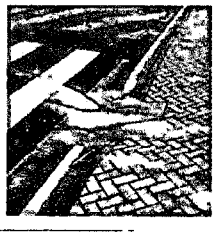



CÂMARA MUNICIPAL DE BARUERI 25-OUT-2023 15:06 003023 1/2

150

Fls: Nº 1
Proc. Nº 2607/2023

INDICAÇÃO **2457/2023** IND

"Dispõe sobre regularização fundiária dos conjuntos habitacionais sob responsabilidade da prefeitura municipal no bairro dos Altos/Jardim Flórida".

Senhor Presidente,

Indico ao Senhor Chefe do Executivo, interceder junto aos órgãos competentes para que sejam providenciadas medidas necessárias no sentido de deliberar sobre a regularização fundiária dos conjuntos habitacionais sob responsabilidade da prefeitura municipal no bairro dos Altos/Jardim Flórida ".

Plenário Vereador Wagih Salles Nemer, 18 de outubro de 2023.

Cleonio Oliveira Santos
Vereador Keu Oliveira

Câmara Municipal de Barueri
A Secretaria Legislativa para providenciar conforme pede a propositura
Em 24 / 10 / 2023
Presidente

JUSTIFICATIVA

Justifico a presente propositura considerando que este vereador foi procurado por diversos moradores dos prédios habitacionais da prefeitura localizados no bairro dos Altos/Jardim Flórida, solicitando a regularização fundiária com o objetivo de atender ao princípio previsto no Art. 5º - XXIII da Constituição Federal estabelecendo que "a propriedade atenderá sua função social". Além, é claro, de solucionar um problema social de moradores que estão há muitos anos sem a devida documentação.

150

CÂMARA MUNICIPAL DE BARUERI 23-OUT-2023 15:37 003024 2/2

INDICAÇÃO 2458/2023 IND

Fls: Nº 1
Proc. Nº 2808/2023

"Indico ao Senhor Chefe do Executivo, se digne Sua Excelência, quanto à possibilidade de interceder junto à Secretaria competente, no sentido de distribuir adesivos de veículos para portadores diagnosticados com Transtorno de Espectro Autista (TEA) em nosso município".

Senhor Presidente,

Indico ao Senhor Chefe do Executivo, se digne Sua Excelência, quanto à possibilidade de interceder junto à Secretaria competente, no sentido de distribuir adesivos de veículos para portadores diagnosticados com Transtorno de Espectro Autista (TEA) em nosso município.

Plenário Vereador Wagih Salles Nemer, 20 de outubro de 2023.

Cleonio Oliveira Santos
Vereador Keu Oliveira

JUSTIFICATIVA

Câmara Municipal de Barueri
A Secretaria Legislativa para providenciar conforme pede a propositura.
Em 24/10/2023
Presidente

Justifico a presente propositura considerando que a distribuição de adesivos tem como principal objetivo identificar e garantir os direitos das pessoas com TEA em todos os locais públicos e privados, garantindo assim a prestação de serviços com prioridade para estes munícipes, melhorando assim consideravelmente a qualidade de vida de milhares de pessoas em nosso município.

CÂMARA MUNICIPAL DE BARUERI 23-OUT-2023 15:17 000325 22

150

Fls: Nº 1
Proc. Nº 2609/2023

INDICAÇÃO **2459/2023** IND

"Dispõe sobre interceder junto aos órgãos competentes quanto a instalação de uma Delegacia de Crimes Contra a Economia e Proteção ao Consumidor em nosso município".

Senhor Presidente,

Indico ao Senhor Chefe do Executivo, interceder junto às secretarias competentes quanto a possibilidade de estudos para a instalação de uma Delegacia de Crimes Contra a Economia e Proteção ao Consumidor em nosso município.

Plenário Vereador Wagih Salles Nemer, 19 de outubro de 2023.

Cleonio Oliveira Santos
Vereador Keu Oliveira

Câmara Municipal de Barueri
A Secretaria Legislativa para providenciar conforme pede a propositura
Em 24/10/2023
Presidente

JUSTIFICATIVA

Justifico a presente propositura considerando que a Delegacia de Crimes Contra a Economia e Proteção ao Consumidor atua em casos de propaganda enganosa, cobrança vexatória, além de fiscalizar a condição de produtos perecíveis e de bombas de combustível, melhorando assim consideravelmente a qualidade de vida de milhares de pessoas em nosso município.

CÂMARA MUNICIPAL DE BARUERI 23-OUT-2023 15:38 000026 22

150

Fls: Nº 1
Proc. Nº 2610/2023

INDICAÇÃO **2460/2023** IND

"Dispõe sobre manutenção de vagas de estacionamento 45º em frente aos números 271 e 281 da Rua Leonardo Vitoldo Andreassi no bairro Vila Ceres, neste município".

Senhor Presidente,

Indico ao Senhor Chefe do Executivo, interceder junto aos órgãos competentes para a possibilidade de estudos, visando a manutenção de vagas de estacionamento 45º em frente aos números 271 e 281 da Rua Leonardo Vitoldo Andreassi no bairro Vila Ceres, neste município".

Plenário Vereador Wagih Salles Nemer, 19 de outubro de 2023.

Cleonio Oliveira Santos
Vereador Keu Oliveira

CÂMARA MUNICIPAL DE BARUERI 23-OUT-2023 15:38 003027 22

JUSTIFICATIVA

Câmara Municipal de Barueri
A Secretaria Legislativa para providenciar conforme pede a propositura
Em 24/10/2023
Presidente

Justifico a presente propositura considerando que este vereador foi procurado por diversos moradores daquele local solicitando que as vagas de estacionamento sejam mantidas, visto que este logradouro está sendo ampliado e será feita uma ligação com outra via próxima. Os referidos munícipes estão com receio de perder o único local para deixarem seus veículos em frente ao Conjunto Habitacional.

150

Fls: Nº 1
Proc. Nº 2611/2023

INDICAÇÃO **2461/2023** IND

"Dispõe sobre instalação de área de lazer com playground e academia ao ar livre no Conjunto Habitacional sob responsabilidade da prefeitura no bairro Vila Ceres, neste município".

Senhor Presidente,

Indico ao Senhor Chefe do Executivo, interceder junto aos órgãos competentes para a possibilidade de estudos, visando a instalação de área de lazer com playground e academia ao ar livre no Conjunto Habitacional sob responsabilidade da prefeitura, localizado na Rua Leonardo Vitoldo Andreassi no bairro Vila Ceres, neste município".

Plenário Vereador Wagih Salles Nemer, 19 de outubro de 2023.

Cleonio Oliveira Santos
Vereador Keu Oliveira

Câmara Municipal de Barueri
À Secretaria Legislativa para providenciar conforme pede a propositura
Em 24 / 10 / 2023
Presidente

JUSTIFICATIVA

Justifico a presente propositura considerando que este vereador foi procurado por diversos moradores daquele local solicitando a instalação de área de lazer com playground e academia ao ar livre para que tenham uma maior qualidade de vida.

CÂMARA MUNICIPAL DE BARUERI
23-OUT-2023 15:38 003028 2/2

150

Fls: Nº 01

Proc. Nº 2613/2023

INDICAÇÃO Nº. **2462/2023** IND

"Dispõe sobre instalação de vagas de moto na Av. Dom Pedro II no Centro de Barueri"

Senhor Presidente,

Indico ao Senhor Chefe do Executivo, interceder junto à Secretaria competente, quanto à possibilidade de instalar vagas de estacionamento de moto na Av. Dom Pedro II, no centro, neste município.

Plenário Vereador Wagih Salles Nemer, 23 de outubro de 2023.

José Roberto Mendonça
(Robertinho)
Vereador

CÂMARA MUNICIPAL DE BARUERI
25-OUT-2023 16:07 000330 1/2

JUSTIFICATIVA

Justifico a presente propositura considerando que este Vereador foi procurado por moradores, que fizeram essa solicitação, pois no centro os motociclistas tem dificuldades de encontrar estacionamentos adequados, e se essa indicação for atendida, estaremos beneficiando os moradores da cidade.

Câmara Municipal de Barueri
À Secretaria Legislativa para providenciar conforme pedido e providências
Em 24/10/2023
Presidente

150

Fls: Nº 01

Proc. Nº 2614/2023

INDICAÇÃO Nº. 2463/2023 IND

"Dispõe sobre: disponibilizar acompanhante nas UBS´s, Hospitais, Pronto Socorros e Centro de diagnostico para acompanhar pessoas PCD´s em consultas e exames".

Senhor Presidente,

Indico ao Senhor Chefe do Executivo, interceder junto à Secretaria competente, quanto à possibilidade de disponibilizar acompanhante nas UBS´s, Hospitais, Pronto Socorros e Centro de diagnósticos para acompanhar pessoas PCDS´s em consultas e exames.

Plenário Vereador Wagih Salles Nemer, 23 de outubro de 2023.

José Roberto Mendonça
(Robertinho)
Vereador

Câmara Municipal de Barueri
A Secretaria Legislativa para providenciar conforme pede a presidência
Em 24/10/2023
Presidente

JUSTIFICATIVA

Justifico a presente propositura considerando que este Vereador foi procurado por pacientes, que pediram essa contratação, pois não há assistente para acompanhar pessoas com deficiência nas unidades de saúde, fazendo assim muito complicado para pessoas com dificuldades ficarem sem apoio, e se essa indicação for atendida, estaremos beneficiando os moradores da nossa cidade.

CÂMARA MUNICIPAL DE BARUERI 23-OUT-2023 16:07 000231 1/1

150

Fls: Nº 01

Proc. Nº 2615/2023

INDICAÇÃO Nº. 2464/2023 IND

"Dispõe sobre reforma do piso da área externa da rua Palmeira, n° 67 Bloco 5 Pq Viana"

Senhor Presidente,

Indico ao Senhor Chefe do Executivo, interceder junto à Secretaria competente, quanto à possibilidade de reformar piso da área externa da rua Palmeira, n° 67 bloco 5, Parque Viana, neste município.

Plenário Vereador Wagih Salles Nemer, 23 de outubro de 2023.

José Roberto Mendonça
(Robertinho)
Vereador

Câmara Municipal de Barueri
A Secretaria Legislativa para providenciar conforme pede a procuradora
Em 24/10/2023
Presidente

JUSTIFICATIVA

Justifico a presente propositura considerando que este Vereador foi procurado por moradores, que fizeram essa solicitação, pois o piso da área externa está muito danificado, dificultando o acesso dos moradores, e se essa indicação for atendida, estaremos beneficiando os moradores da região.

CÂMARA MUNICIPAL DE BARUERI 23-OUT-2023 16:07 000332 1/2

150

Fls: Nº 01

Proc. Nº 2616/2023

INDICAÇÃO Nº. **2465/2023** IND

"Dispõe sobre: contratar fonoaudiólogo para o Caps infantil".

Senhor Presidente,

Indico ao Senhor Chefe do Executivo, interceder junto à Secretaria competente, quanto à possibilidade de contratar fonoaudiólogo para o Caps Infantil, na rede pública municipal.

Plenário Vereador Wagih Salles Nemer, 23 de outubro de 2023.

José Roberto Mendonça
(Robertinho)
Vereador

Câmara Municipal de Barueri
A Secretaria Legislativa para providenciar conforme pedido e proposição
Em 24/10/2023
Presidente

JUSTIFICATIVA

Justifico a presente propositura considerando que este Vereador foi procurado por pacientes, que pediram essa contratação, pois não há esse especialista no Caps, e se essa indicação for atendida, estaremos beneficiando os moradores da nossa cidade. Reiterando a indicação 1165/2019 do Vereador Rafa gente da gente.

CÂMARA MUNICIPAL DE BARUERI 23-OUT-2023 16:07 000333 1/2

150

Fls: Nº 1
Proc. Nº 2617/2023

INDICAÇÃO Nº. 2466/2023 IND

Dispõe sobre: "Placa de identificação na entrada do Condomínio Nova Vida, no bairro Parque Imperial".

Senhor Presidente,

Indico ao Senhor Chefe do Executivo, se digne sua Excelência interceder junto a Secretaria competente, quanto a possibilidade de colocação de Placa de identificação na entrada do Condomínio Nova Vida, sito à Rua Açucena, nº 166, no bairro Parque Imperial, neste município.

Plenário Vereador Wagih Salles Nemer, 23 de outubro de 2023.

RAFAEL VALÉRIO CARVALHO
(RAFA CARVALHO)
Vereador

Câmara Municipal de Barueri
A Secretaria Legislativa para providenciar conforme pede a procuradoria
Em 24-10-2023
Presidente

JUSTIFICATIVA

Justifico a presente propositura considerando que o condomínio não tem placa de identificação na sua entrada, retificando que são elementos fundamentais para garantir a organização do espaço, a orientação de moradores, visitantes e entrega de correspondências. Segue, em anexo, imagem do local.

CÂMARA MUNICIPAL DE BARUERI 23-OUT-2023 16:27 PROTOCOLO 2.7

150

Fls: Nº 1
Proc. Nº 2617/2023



"Placa de identificação na entrada do Condomínio Nova Vida, no bairro Parque Imperial".

Fls: Nº 1
Proc. Nº 2618 | 2023

INDICAÇÃO Nº **2467/2023** IND

Dispõe sobre possibilidade de instalação de câmera de monitoramento, em toda extensão do Parque Linear até o Parque de Juventude Bruno Covas, neste município.

Senhor Presidente,

Indico ao Sr. Chefe do Executivo, quanto à possibilidade de interceder junto à Secretaria competente, para que disponibilize câmeras de monitoramento em toda extensão da pista de caminhada "COOPER", iniciando do Parque Linear até o Parque da Juventude Bruno Covas, neste município.

Plenário Vereador Wagih Salles Nemer, 18 de outubro de 2023.

Maridalva Amorim dos Santos Rodrigues
(Mary Rodrigues)
Vereadora

Câmara Municipal de Barueri
A Secretaria Legislativa para providenciar conforme pede a propositura
Em 24 / 10 / 2023
Presidente

JUSTIFICATIVA

Justifico a presente propositura, considerando que é notório a necessidade de instalação de câmeras de monitoramento em toda a extensão da pista de caminhada do Parque Linear até o Parque da Juventude Bruno Covas, pois estamos recebendo diversas solicitações de munícipes que utilizam o espaço para a pratica diárias de esportes e relatam que, dependendo do horário, ficam um pouco desconfortáveis para praticar os exercícios, pois no local não existe nenhum tipo de segurança.

Com a instalação das Câmeras, será uma medida eficaz para prevenir e coibir ações criminosas, além disso pode ajudar a identificar suspeitos e auxiliar a policia na investigação de crimes.

Se possível incluir no Plano de Segurança, visando o bem-estar e a segurança da População que procura o espaço físico. (Fotos em Anexo).

150

CÂMARA MUNICIPAL DE BARUERI 25-OUT-2023 16:27 0033035 1/2

Fls: Nº 2
Proc. Nº 26/8/2023





Fls: Nº 3
Proc. Nº 2618/2023





Fls: Nº 4

Proc. Nº 2618/2023





Fls: Nº 5

Proc. Nº 2618/2023





Fls: Nº 6

Proc. Nº 2618/2023





Fls: Nº 7

Proc. Nº 2618 | 2023

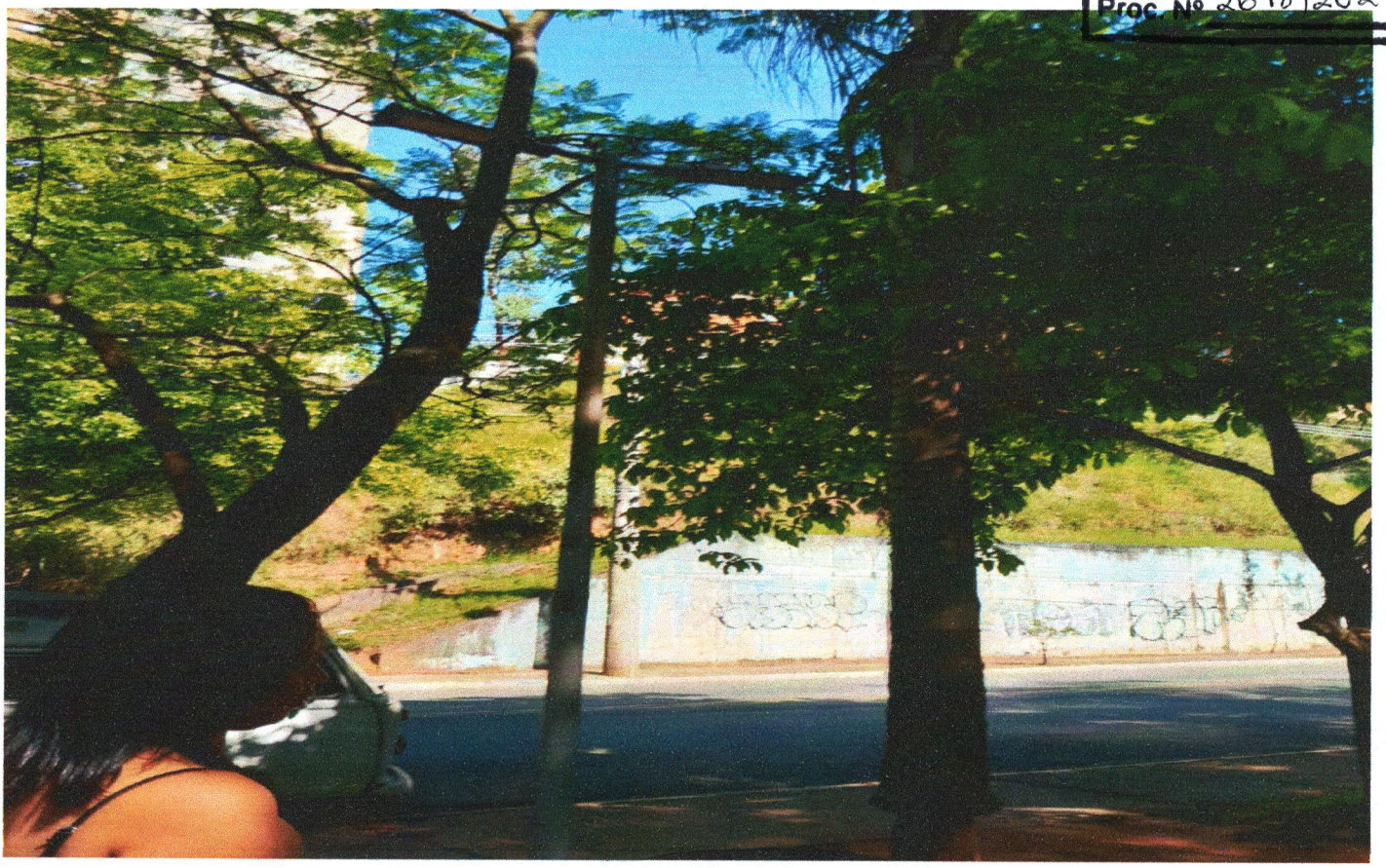



Fls: Nº 8

Proc. Nº 2618/2023





Fls: Nº 9

Proc. Nº 2618/2023





Fls: Nº 10

Proc. Nº 2618/2023





Fls: Nº 11

Proc. Nº 2618|2023





Fls: Nº 12

Proc. Nº 2618/2023





Fls: Nº 13

Proc. Nº 2618/2023





Fls: Nº 14
Proc. Nº 2618/2023





Fls: Nº 15

Proc. Nº 2618/2023





Fls: Nº 16
Proc. Nº 2618/2023



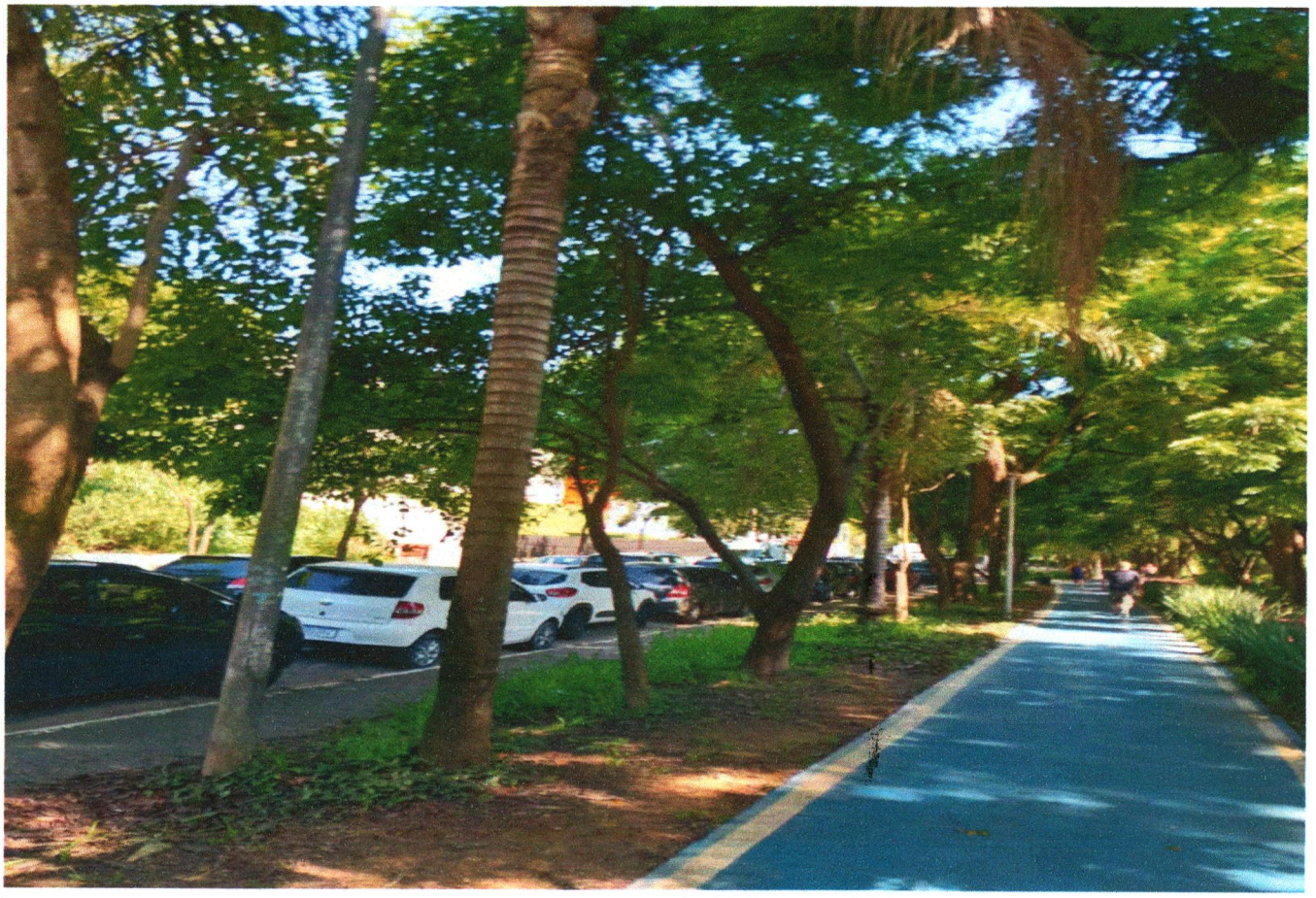

Fls: Nº 17
Proc. Nº 2618/2023





Fls: Nº 18

Proc. Nº 2618/2023





Fls: Nº 19

Proc. Nº 2618/2023





Fls: Nº 20

Proc. Nº 2618/2023





Fls: Nº 21

Proc. Nº 2618/2023



Fls: Nº 22
Proc. Nº 2618/2023



Fls: Nº 01

Proc. Nº 2619/2023

INDICAÇÃO Nº 2468/2023 IND

"Dispõe sobre; Construção de uma pista de bicicleta no Parque Tietê Ecológico Barueri, neste município".

Senhor Presidente,

Indico ao Senhor Chefe do Executivo, interceder junto à secretaria competente, quanto à possibilidade sobre estudos para construção de uma pista de bicicleta no Parque Tietê Ecológico Barueri, neste município.

Plenário Vereador Wagih Salles Nemer, 23 de outubro de 2023.

WILDEN SILVA
Vereador

Câmara Municipal de Barueri
A Secretaria Legislativa para providenciar conforme pede a propositura
Em 24 / 10 / 2023
Presidente

JUSTIFICATIVA

Justifico a presente propositura, considerando que este vereador foi procurado por moradores que utilizam o parque acima citado, para que possa ser feitos estudos para construção de uma pista de bicicleta no Parque Tietê Ecológico Barueri, neste município, lembrando que os adolescentes e jovens residentes na cidade não contam com um local adequado para a prática dessa modalidade de esporte, a obra trará maior segurança aos mesmos, observando que atualmente, eles usam as vias públicas para desenvolver tais atividades, o que aumenta em muito as chances de ocorrer um atropelamento.

Ressalto ainda, a importância do esporte na vida de crianças, adolescentes e jovens, pois a prática esportiva gera uma juventude mais saudável.

CÂMARA MUNICIPAL DE BARUERI 23-OUT-2023 16:40 003036 1/2

150

Fls: Nº 01

Proc. Nº 2620/2023

INDICAÇÃO Nº **2469/2023** IND

"Dispõe sobre: Contratação de Médico Ortopedista, para atuar no Pronto Socorro, localizado na Rua Abelardo Luz, altura do número 521, no bairro do Jardim Mutinga, neste município".

Senhor Presidente,

Indico ao Senhor Chefe do Executivo, interceder junto à secretaria competente, quanto à possibilidade de contratação de Médico Ortopedista, para atuar no Pronto Socorro, localizado na Rua Abelardo Luz, altura do número 521, no bairro do Jardim Mutinga, neste município".

Plenário Vereador Wagih Salles Nemer, 23 de outubro de 2023.

WILDEN SILVA
Vereador

JUSTIFICATIVA

Câmara Municipal de Barueri
A Secretaria Legislativa para providenciar conforme pede a propositura
Em 24/10/2023
Presidente

Justifico a presente propositura, considerando que este vereador foi procurado por moradores da região, solicitando a contratação de médicos com a referida especialidade, saliento que a espera por consultas, nesta área específica é demorada, principalmente no período noturno, agravando o quadro clínico dos munícipes. Esta propositura visa agilizar o atendimento priorizando a saúde dos munícipe que utilizam o Pronto Socorro citado.

CÂMARA MUNICIPAL DE BARUERI 23-OUT-2023 16:40 003037 1/2

150

Fls: Nº 01

Proc. Nº 2621/2023

INDICAÇÃO Nº **2470/2023** IND

"Dispõe sobre; Reforço na pintura da sinalização de solo na Rua Vera, em toda sua extensão, localizada no bairro do Jardim Paulista, neste município".

Senhor Presidente,

Indico ao Senhor Chefe do Executivo, interceder junto à secretaria competente, quanto à possibilidade de reforçar a pintura da sinalização de solo, na Rua Vera, em toda sua extensão, localizada no bairro do Jardim Paulista , neste município".

Plenário Vereador Wagih Salles Nemer, 23 de outubro de 2023.

WILDEN SILVA
Vereador

Câmara Municipal de Barueri
A Secretaria Legislativa para providenciar conforme pede a propositura
Em 24/10/2023
Presidente

JUSTIFICATIVA

Justifico a presente propositura, considerando que este vereador foi procurado por moradores da citada rua, relatando que o fluxo de veículos no local teve um aumento significativo, causado vários transtornos. Ressaltam que a sinalização da mesma se encontra apagada, causando grandes transtornos aos motoristas, pedestres e moradores, devido ao desgaste do tempo e a constante utilização da via. A presente propositura, visa trazer maior segurança, evitando acidentes e vários transtornos aos motoristas, moradores e pessoas que utilizam a mesma.

CÂMARA MUNICIPAL DE BARUERI 23-OUT-2023 16:40 000038 1/1

150

Fls: Nº 01

Proc. Nº 26221/2023

INDICAÇÃO Nº 2471/2023

IND

"Dispõe sobre; Recapeamento da Rua Piratininga, em toda sua extensão, no Bairro do Jardim Paulista, neste município".

Senhor Presidente,

Indico ao Senhor Chefe do Executivo, interceder junto à secretaria competente, quanto à possibilidade do recapeamento da Rua Piratininga, em toda sua extensão, no Bairro do Jardim Paulista, neste município".

Plenário Vereador Wagih Salles Nemer, 23 de outubro de 2023.

WILDEN SILVA
Vereador

JUSTIFICATIVA

Câmara Municipal de Barueri
A Secretaria Legislativa para providenciar conforme pede a propositura
Em 24 / 10 / 2023
Presidente

Justifico a presente propositura, considerando que este vereador foi procurado por moradores do bairro, solicitando o recapeamento da rua citada em toda a sua extensão, no Bairro do Jardim Paulista, devido buracos, rachaduras, obstruções causando transtornos aos condutores e moradores, prejudicando o trafego de veículos e o acesso dos pedestres e pessoas com necessidades especiais que utilizam a via.

CÂMARA MUNICIPAL DE BARUERI 23-OUT-2023 16:41 0033039 1/2

150

Câmara Municipal de Barueri

Parlamento 26 de março **ISO 9001 | SA 8000 | ISO 14001**

Fls: Nº 01

Proc. Nº 2623/2023

INDICAÇÃO Nº 2472/2023 IND

"Dispõe sobre; Reforço na pintura da sinalização de solo na Rua Liberdade, em toda sua extensão, localizada no bairro da Vila Boa Vista, neste município".

Senhor Presidente,

Indico ao Senhor Chefe do Executivo, interceder junto à secretaria competente, quanto à possibilidade de reforçar a pintura da sinalização de solo, na Rua Liberdade, em toda sua extensão, localizada no bairro da Vila Boa Vista , neste município".

Plenário Vereador Wagih Salles Nemer, 23 de outubro de 2023.

WILDEN SILVA
Vereador

JUSTIFICATIVA

Câmara Municipal de Barueri
A Secretaria Legislativa para providenciar conforme pede a propositura.
Em 24/10/2023
Presidente

Justifico a presente propositura, considerando que este vereador foi procurado por moradores da citada rua, relatando que o fluxo de veículos no local teve um grande aumento, causado vários acidentes. Ressaltam que a sinalização da mesma se encontra apagada, causando grandes transtornos aos motoristas, pedestres e moradores, devido ao desgaste do tempo e a constante utilização da via. A presente propositura, visa trazer maior segurança, evitando acidentes e vários transtornos aos motoristas, moradores e pessoas que utilizam a mesma.

CÂMARA MUNICIPAL DE BARUERI 25-OUT-2023 16:41 0003040 1/2

150