CÂMARA MUNICIPAL DE RIO BRANCO – ACRE
Gabinete Vereador Moacir Júnior

INDICAÇÃO ___/2025

Indica serviço de limpeza a ser realizada à Rua Antônio Ribeiro, Bairro Santo Afonso.

Senhor Presidente,

À luz do Regimento Interno desta Casa, apresento indicação ao Senhor Prefeito do Município de Rio Branco, a qual requeiro que seja remetida àquele Digno Poder para regular tramitação e apreciação.

Local da melhoria: Rua Antônio Ribeiro, Bairro Santo Afonso, 22.

Objeto da melhoria: Serviço de limpeza (roçagem e capinagem).

Justificativa: A via pública em tela é amplamente utilizada por moradores e serviços de transporte local. Além da necessidade de pavimentação da rua, a realização de serviços de roçagem e capinagem é fundamental para garantir a segurança e o bem-estar dos moradores.

O acúmulo de mato e vegetação nas vias públicas pode dificultar a visibilidade de motoristas e pedestres, além de servir como ambiente propício para o desenvolvimento de pragas, insetos e animais peçonhentos, representando riscos à saúde pública.

Com intuito de enriquecer a presente indicação, segue anexo relatório fotográfico.

É a indicação que apresento e exclamo ao acatamento de Vossa Excelência.

Rio Branco, 4 de abril de 2025.

MOACIR PEREIRA DOS SANTOS JÚNIOR
Vereador

MUNICÍPIO DE RIO BRANCO
ESTADO DO ACRE

CÂMARA MUNICIPAL DE RIO BRANCO – ACRE
Gabinete Vereador Moacir Júnior

RELATÓRIO FOTOGRÁFICO

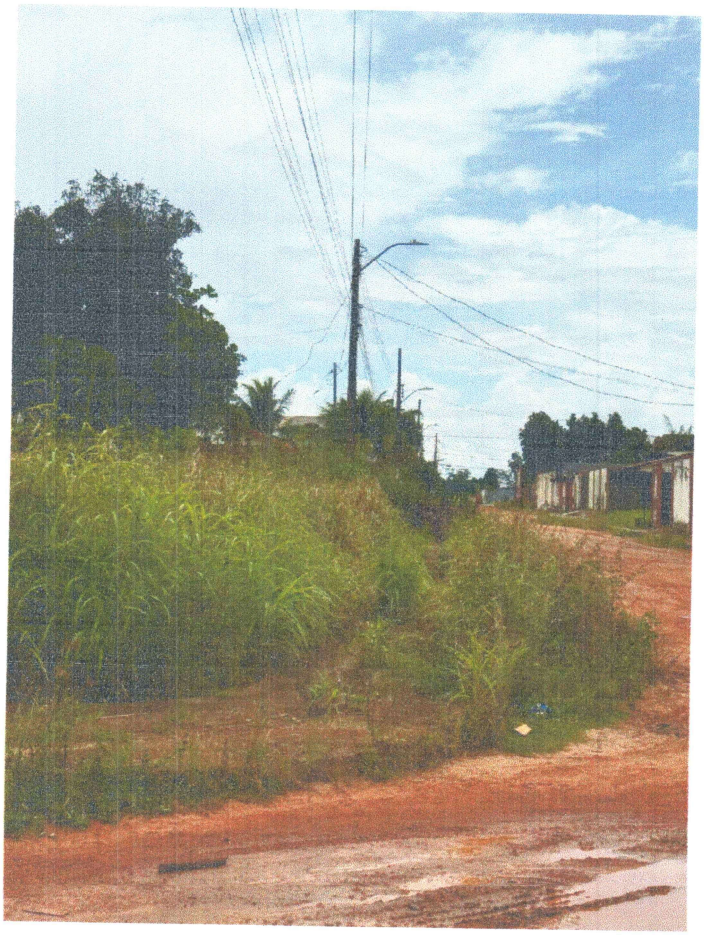



Rio Branco, 4 de abril de 2025.

MOACIR PEREIRA DOS SANTOS JÚNIOR
Vereador