INDICAÇÃO Nº CM 1568/2021

Excelentíssimo Senhor
Eduardo Alexandre Carvalho
Presidente da Câmara Municipal de Divinópolis

O Vereador que este subscreve, requer a V. Exa., na forma regimental, que seja encaminhado este ofício ao Secretário Municipal de Operações e Serviços Urbanos, Sr. Gustavo Mendes Martins, solicitando que seja instalado uma lixeira comunitária na parte externa da Escola Estadual Luiz Viana, no Bairro Porto Velho, no cruzamento da Rua Gonçalves Dias com a Rua Campos Sales, conforme imagens em anexo.

Justificativa

Tal solicitação justifica-se mediante diversos pedidos da comunidade escolar e dos moradores da região da Escola Estadual Luiz Viana, que tem tido muitos problemas com os lixos, como animais que mexem e esparramam, grande volume de lixo orgânico, dentre outros, conforme demonstrando nas imagens em anexo. Desta forma, pedimos que seja viabilizado a instalação de uma lixeira comunitária na região afim se solucionar tal problema.

Divinópolis, 12 de agosto de 2021

VEREADOR EDSOM SOUSA
CIDADANIA
LÍDER DO GOVERNO



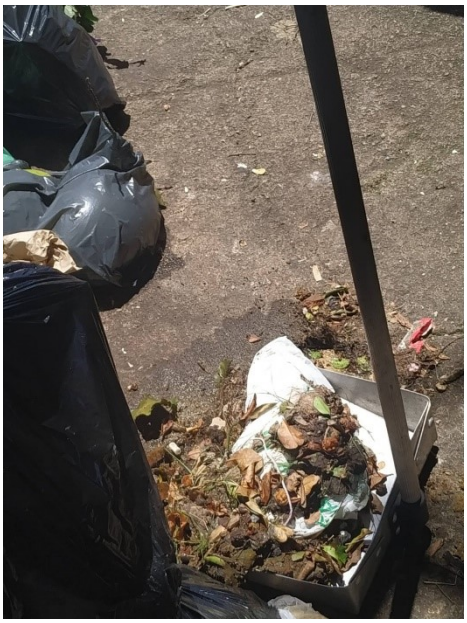


PROIBIDO






PROIBIDO
COLOCAR LIX
ESCOLA