INDICAÇÃO Nº 41/21

EXMº. SENHOR PRESIDENTE DA CÂMARA MUNICIPAL DE BURITAMA-SP.

Os vereadores que esta subscreve, nos termos regimentais, **INDICAM**, por intermédio de Vossa Excelência, ao senhor **Rodrigo Zacarias dos Santos, Prefeito Municipal** sejam tomadas as providências necessárias, objetivando a reposição do gramado, o plantio de mudas de árvores e a colocação de bancos no calçamento da área verde 02 existente na margem esquerda da Av. Waldevino Ismael de Souza, nas proximidades do Conjunto Habitacional Ana Alves Teixeira. (Foto Ilustrativa em Anexo).

Tal sugestão se justifica e se fundamenta, tendo em vista que verificamos que várias mudas de árvores que foram plantadas, morreram. Então, é necessário que se faça o plantio de novas mudas de árvores naquela área pública. A colocação de bancos no calçamento daquele espaço público é uma justa e oportuna reivindicação da população residente naquele Conjunto Habitacional.

Esperamos poder contar com a sensibilidade do senhor Rodrigo Zacarias dos Santos, Prefeito Municipal, no sentido de acatar esta nossa sugestão, determinando de pronto a sua execução.

Sala das Sessões, 07 de abril de 2021.

ANDRÉ LUIZ CUNTO
VEREADOR

MARIA CRISTINA NOBRE SANTOS
VEREADORA

Apresentado em Sessão Ordinária
Câmara _12_/_04_/_2021_

Carlos Alberto dos Santos
Presidente

10:30

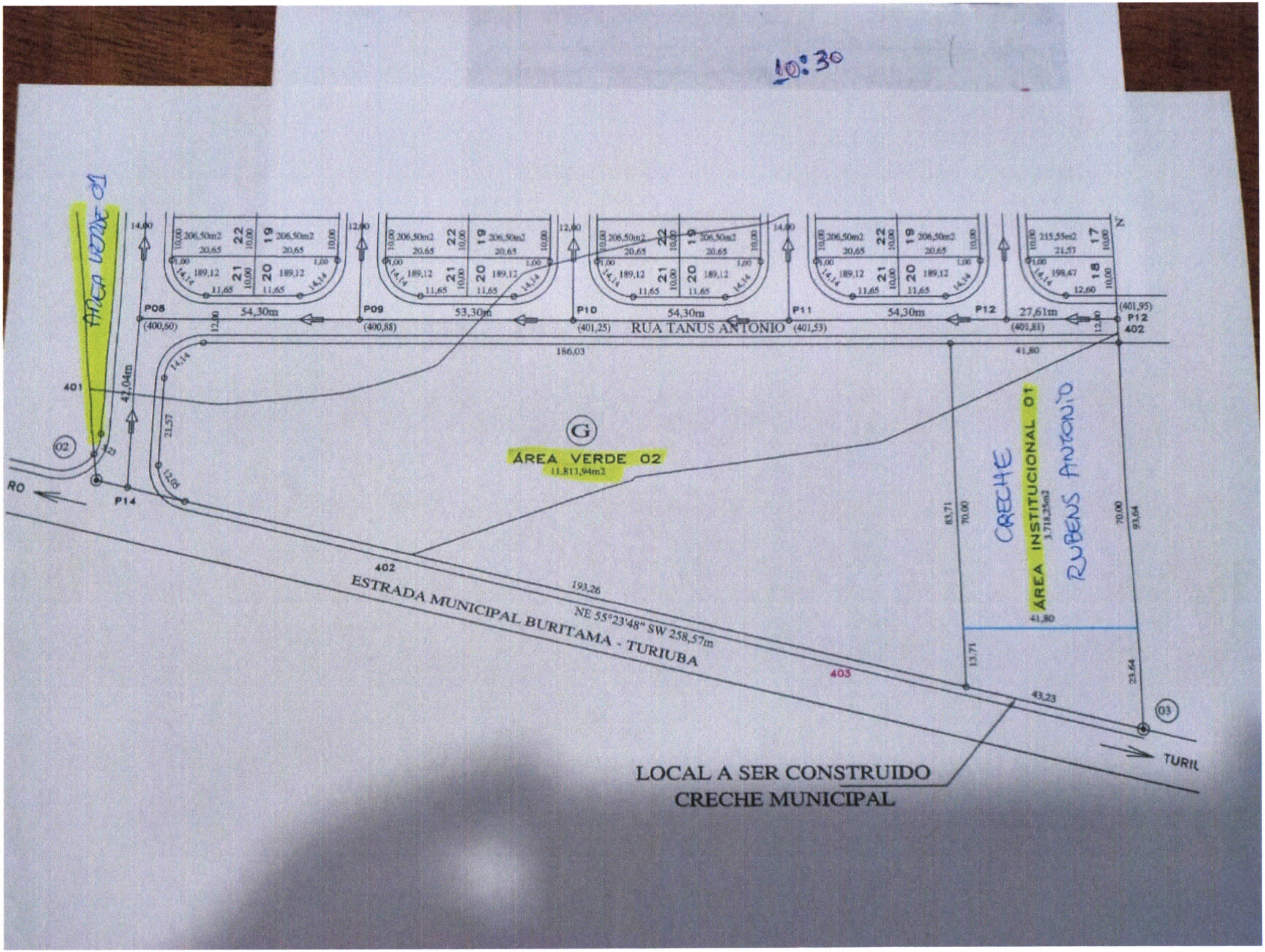

ÁREA VERDE 01
RUA TANUS ANTONIO
ÁREA VERDE 02
11.811,94m2
ÁREA INSTITUCIONAL 01
3.718,25m2
CRECHE
RUBENS ANTONIO
ESTRADA MUNICIPAL BURITAMA - TURIUBA
NE 55°23'48" SW 258,57m
P08
P09
P10
P11
P12
P14
54,30m
53,30m
54,30m
54,30m
27,61m
186,03
41,80
193,26
43,23
42,04m
401
402
403
RO
TURIU
LOCAL A SER CONSTRUIDO
CRECHE MUNICIPAL