CÂMARA MUNICIPAL DE RIO BRANCO
GABINETE DO VEREADOR FÁBIO ARAÚJO

INDICAÇÃO /2021

O Vereador que esta subscreve, conforme disposições regimentais solicita à Mesa Diretora que seja a presente indicação encaminhada ao Senhor Prefeito Municipal para que o mesmo, junto a EMURB – Empresa Municipal de Urbanização de Rio Branco, providencie o serviço de **tapa-buracos ou recapeamento asfáltico**, na **Ciclovia da Avenida Ceará** (proximidades do estacionamento da FIEAC), Bairro **Estação Experimental.**

Sala de Sessões **"EDMUNDO PINTO DE ALMEIDA NETO"**, Dia 18 de agosto de 2021.

JUSTIFICATIVA

Em visita da assessoria parlamentar deste gabinete ao local, foi verificado que a referida ciclovia encontra-se em péssimas condições de trafegabilidade devido à grande quantidade de buracos, ocasionando transtornos aos ciclistas, que preferem trafegar na via principal onde correm risco de sofrerem graves acidentes, como colisão ou serem colhidos por veículos de maior porte, mas assim optam porque na ciclovia também podem sofrer quedas ao tentar desviar dos buracos.

Assim, apresento esta solicitação para que sejam tomadas as devidas providências no que se refere ao serviço de recuperação, tapa buracos e melhorias que possam proporcionar o devido uso da via destinada aos ciclistas, para garantir sua segurança.

Que o Senhor Prefeito se sensibilize com a situação e possa determinar que as providências cabíveis sejam tomadas para que o tráfego dos ciclistas possa fluir normalmente e o problema solucionado.

Rio Branco, 18 de agosto de 2021.

Fábio Araújo
Vereador

CÂMARA MUNICIPAL DE RIO BRANCO
GABINETE DO VEREADOR FÁBIO ARAÚJO

RELATÓRIO FOTOGRÁFICO

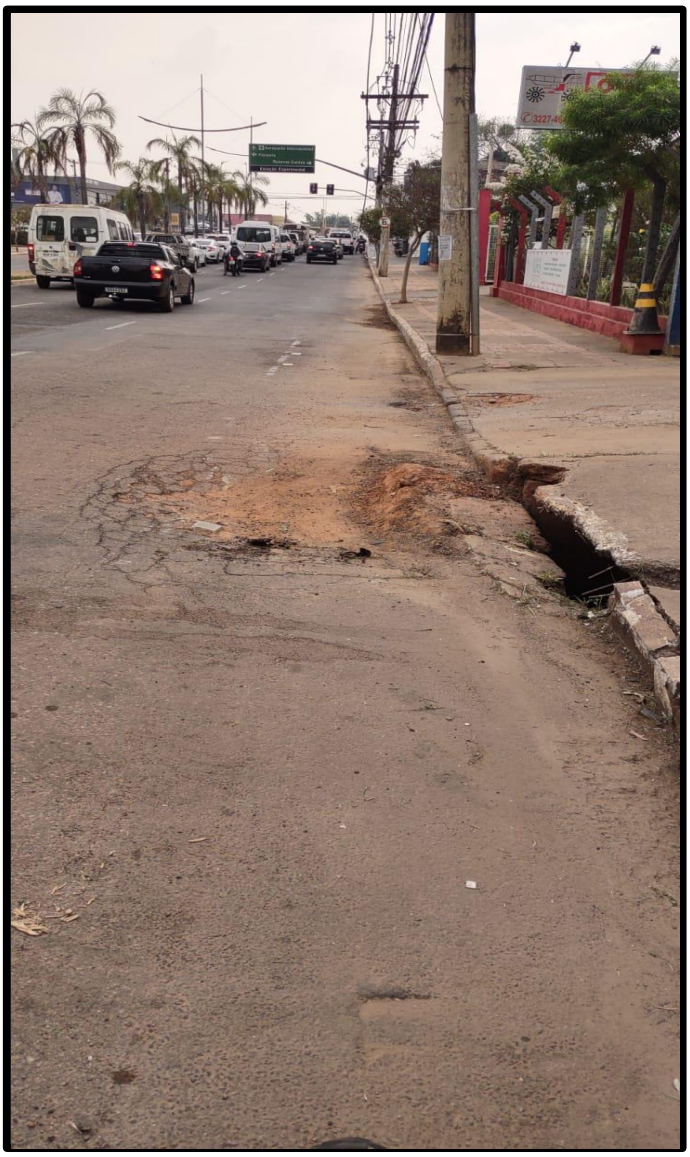

CÂMARA MUNICIPAL DE RIO BRANCO
GABINETE DO VEREADOR FÁBIO ARAÚJO

