LIDO NO EXPEDIENTE DA SESSÃO 07/06/16

1º Secretário

ESTADO DE RORAIMA
CÂMARA MUNICIPAL DE BOA VISTA
GABINETE DA VEREADORA ALINE REZENDE

INDICAÇÃO Nº 1437 / 2016

A Vereadora que esta subscreve com amparo no Art. 122 do Regimento Interno SOLICITA que seja encaminhada a Excelentíssima Senhora Teresa Surita - Prefeita do Município de Boa Vista, enviar à **Secretaria Municipal de Obras e Urbanismo - SMOU** a seguinte **INDICAÇÃO:**

QUE SEJA FEITA A ILUMINAÇÃO PÚBLICA E PLACAS DE SINALIZAÇÃO NOS CRUZAMENTOS E DE IDENTIFICAÇÃO DA RUA HÉLIO MAGALHÃES NO BAIRRO JARDIM FLORESTA.

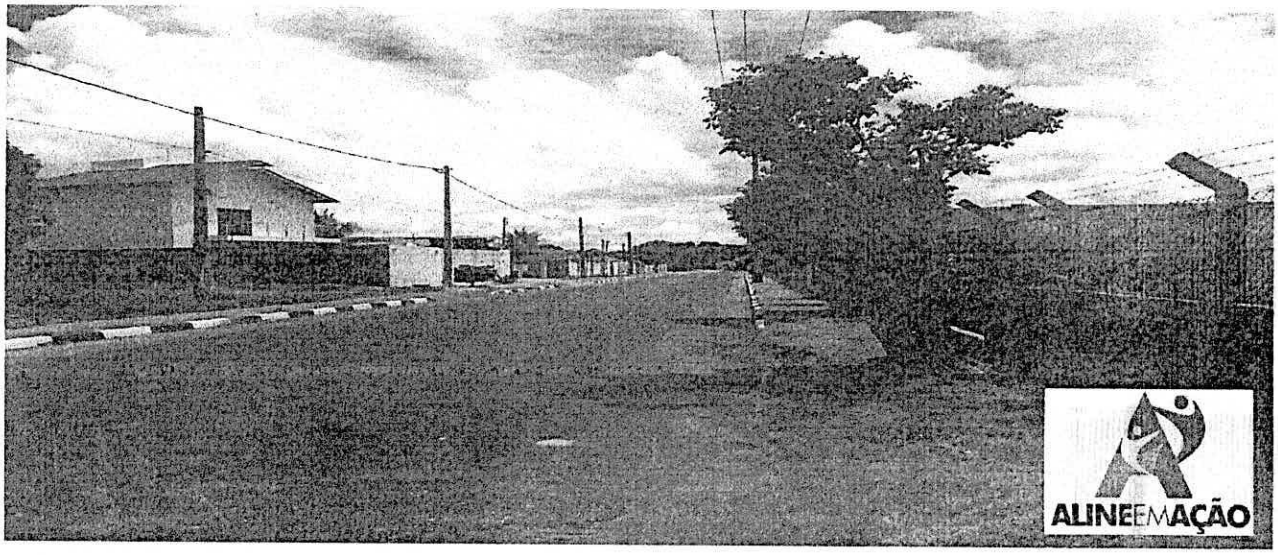

JUSTIFICATIVA:

A mesma necessita de iluminação pública e placas de sinalização nos cruzamentos e de identificação da rua. Moradores relatam que a rua não tem placa de identificação, dificultando a localização de quem procura a mesma. A iluminação é precária, e não á sinalização adequada nos cruzamentos, gerando perigo aos veículos que por li transitam. Fomos ao local e constatamos a total falta de infraestrutura, visto que em período de chuvas a situação da mesma se agrava.

Diante do exposto, solicito do órgão competente, a Prefeitura Municipal de Boa Vista RR, a iniciativa imediata e urgente para a solução deste problema.

Por se tratar de um pedido da comunidade, solicito atendimento urgente nesta indicação.

Gabinete da Vereadora, Boa Vista/RR 25 de Maio de 2016.

ANA/CLAUDIA

ALINE REZENDE
Vereadora – PRTB

Providenciado Através Ofício
Nº 182 de 07/06 de 16

RECEBIDO NA SECRETÁRIA DE APOIO LEGISLATIVO.
EM 02/06/2016
ASSINATURA