GABINETE DO VEREADOR SÉRGIO PEREIRA-PARTIDO PROGRESSISTAS

REQUERIMENTO Nº. 2552 /2025.

Senhor Presidente;
Senhoras e Senhores Vereadores.

CÂMARA MUNICIPAL DE SANTARÉM
Aprovado em Única Discussão
Por: Unanimidade
Plenário: 09/09/25
CÂMARA MUNICIPAL DE SANTARÉM
Enf.ª Alba Leal
1ª SECRETARIA

SOLICITANDO COM URGÊNCIA A SECRETARIA MUNICIPAL DE URBANISMO E SERVIÇOS PÚBLICOS (SEMURB), QUE VIABILIZE SERVIÇOS DE PODA DE ÁRVORES, LIMPEZA E DESOBSTRUÇÃO DO CANTEIRO CENTRAL NA RUA 15 DE AGOSTO, PERÍMETRO COMPREENDIDO ENTRE AVENIDA BORGES LEAL E AVENIDA ISMAEL ARAÚJO, BAIRRO CENTRO

O Vereador abaixo assinado, **REQUER** que, após os trâmites regimentais e aprovação do Douto Plenário desta Soberana Casa de Leis, seja endereçado em caráter de urgência para o devido conhecimento da Secretaria Municipal de Urbanismo e Serviços Públicos (SEMURB) atenção no sentido de realizar serviços de **PODA DE ÁRVORES, LIMPEZA E DESOBSTRUÇÃO DO CANTEIRO CENTRAL NA RUA 15 DE AGOSTO, PERÍMETRO COMPREENDIDO ENTRE AVENIDA BORGES LEAL E AVENIDA ISMAEL ARAÚJO, BAIRRO CENTRO**

JUSTIFICATIVA:
Prezados, a presente proposta vem em decorrência de inúmeros pedidos de moradores, pessoas que fazem uso da via, e tem como finalidade aliviar os transtornos que a população do referido bairro vem sofrendo devido à grande quantidade de mato e lixo que está cobrindo a canteiro central da referida rua. Com o propósito de colaborar com a população no sentido de oferecer segurança e bem-estar, pedimos que não sejam medidos esforços para solução do problema.

Sala das Sessões, Plenário da Câmara Municipal de Santarém, em de Setembro de 2025.

Sergio dos Santos Pereira
Vereador - PP

SÉRGIO PEREIRA
Vereador-PP

GABINETE DO VEREADOR SÉRGIO PEREIRA-PARTIDO PROGRESSISTAS

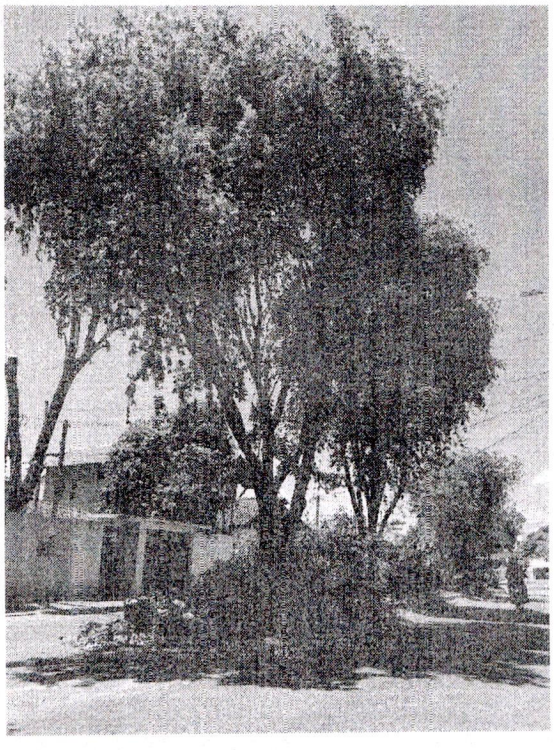

Sergio dos Santos Pereira
Vereador - PP
SÉRGIO PEREIRA
Vereador-PP