PREFEITURA MUNICIPAL DE CONGONHAS

CIDADE DOS PROFETAS

Ofício n.º PMC/GAB/113/2025.

Congonhas, 27 de março de 2025.

Exm. Sr.

Averaldo Pereira da Silva,

Presidente de Mesa Diretora da Câmara Municipal de Congonhas.

ASSUNTO: Resposta a Indicações

Prezado Senhor,

Em atenção às indicações enviadas à Secretaria de Governo, encaminhamos a V.Exa. as Comunicações Internas abaixo relacionadas nas quais a Secretária Municipal de Administração e o Secretário Municipal de Zeladoria prestam os esclarecimentos necessários em relação às indicações.

- PMC/DSUP/045/2025 (Indicação Nº 221/2025)
- PMC/SEZEL/014/2025 (Indicações Nº 76/2025)
- PMC/SEZEL/015/2025 (Indicações Nº 81/2025)
- PMC/SEZEL/016/2025 (Indicações Nº 91/2025)
- PMC/SEZEL/017/2025 (Indicações Nº 134/2025)
- PMC/SEZEL/018/2025 (Indicações Nº 60/2025)
- PMC/SEZEL/083/2025 (Indicações Nº 05/2025)

Aproveitamos a oportunidade para reiterar a Vossa Excelência e aos demais pares nossos votos de elevada estima e consideração.

ANDERSON COSTA CABIDO

Prefeito de Congonhas

Câmara Municipal de Congonhas

PROTOCOLO GERAL 798/2025
Data: 28/03/2025 - Horário: 11:23
Legislativo

COMUNICAÇÃO INTERNA

NÚMERO: PMC/DSUP/045/2025

DE: Ana Flávia Matias Araújo Silva - Secretaria de Administração

PARA: Cassio Emanuel Fernandes Seabra – Secretário de Governo

Prezado,

Em atenção à Indicação CMC/Nº 221/2025, protocolada sob o nº 466/2025, que trata da possibilidade de contratação de uma empresa especializada para fornecimento de plano de saúde aos servidores públicos municipais, incluindo ativos, aposentados e seus dependentes, manifestamos nosso reconhecimento quanto à relevância do tema apresentado.

A valorização dos servidores públicos, bem como a busca por condições que favoreçam seu bem-estar e qualidade de vida, são aspectos essenciais para o fortalecimento da administração pública e para a melhoria dos serviços prestados à população. Compreendemos que a oferta de um plano de saúde pode representar um benefício significativo, contribuindo para a redução da demanda sobre o Sistema Único de Saúde (SUS) no município e garantindo maior segurança e tranquilidade aos servidores e seus familiares.

Diante disso, informamos que a solicitação será devidamente analisada pelos setores técnicos competentes, considerando a viabilidade jurídica, orçamentária e administrativa para sua implementação. Ressaltamos, ainda, que a Administração Municipal está comprometida em buscar alternativas que conciliem o interesse público com a responsabilidade fiscal, garantindo que qualquer medida adotada esteja em conformidade com a legislação vigente e com as diretrizes orçamentárias do município.

Agradecemos a iniciativa dos nobres vereadores e reafirmamos nossa disposição para dialogar e construir, de forma conjunta, soluções que promovam o bem-estar dos servidores e a eficiência da gestão pública.

Atenciosamente,

Congonhas, 24 de março de 2025

Ana Flávia Matias Araújo Silva
Secretaria de Administração

Congonhas
MINAS GERAIS

ZELADORIA URBANA

COMUNICAÇÃO INTERNA

CI Nº PMC/SEZEL/014/2025
DATA: 13 de março de 2025.
DE: Marcos Donald Gonçalves Villegas – Secretário Municipal de Zeladoria Urbana.
PARA: Cássio Emanuel Fernandes Seabra – Secretário Municipal de Governo.
ASSUNTO: Resposta Indicação Câmara Municipal.

Prezado Secretário.

Em atendimento à CI n° PMC/GAB/62/2025 referente à indicação nº CMC/N°76/2025 subscrita pelo vereador Heli Nascimento Faustino, informamos que já foram disponibilizadas as lixeiras com tampas, no bairro Alvorada, no dia 13 de fevereiro de 2025. Quanto aos bairros Santa Mônica e Pedreira, eles já possuem contêineres para a coleta de resíduos, entretanto analisaremos as demandas necessárias. Na oportunidade renovamos os protestos de estima e distinta consideração.
Respeitosamente,

Marcos Donald Gonçalves Villegas
Secretário Municipal de Zeladoria Urbana

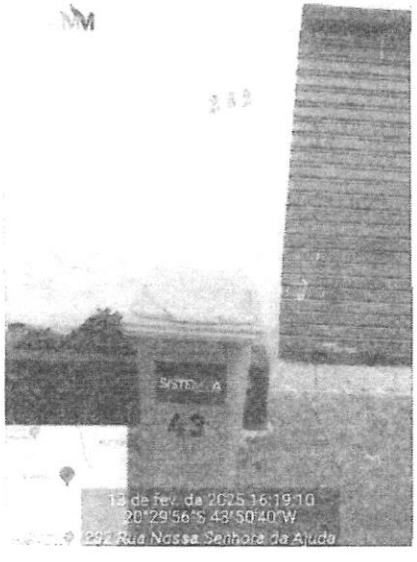

Congonhas
MINAS GERAIS

ZELADORIA URBANA

COMUNICAÇÃO INTERNA

CI Nº PMC/SEZEL/015/2025
DATA: 13 de março de 2025.
DE: Marcos Donald Gonçalves Villegas – Secretário Municipal de Zeladoria Urbana
PARA: Cássio Emanuel Fernandes Seabra – Secretário Municipal de Governo
ASSUNTO: Resposta Indicação Câmara Municipal.

Prezado Secretário,

Em atendimento à CI n° PMC/GAB/62/2025 referente à indicação nº CMC/N°81/2025 subscrita pelo vereador Hemerson Ronan Inácio, informamos que a limpeza do passeio na rua Bento Alves foi realizada no dia 10 de fevereiro de 2025. Segue foto da atividade realizada em acompanhamento.

Na oportunidade renovamos os protestos de estima e distinta consideração.

Respeitosamente,

Marcos Donald Gonçalves Villegas
Secretário Municipal de Zeladoria Urbana

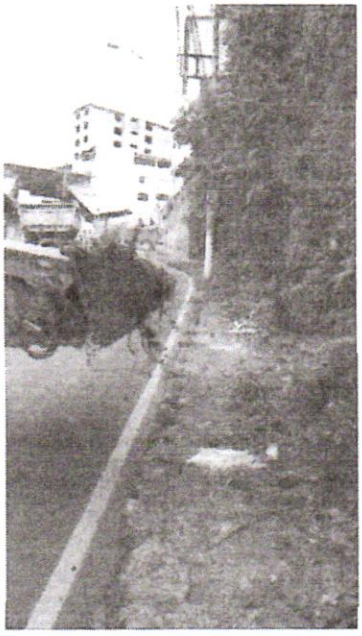



Congonhas
MINAS GERAIS

ZELADORIA URBANA

COMUNICAÇÃO INTERNA

CI Nº PMC/SEZEL/016/2025
DATA: 13 de março de 2025.
DE: Marcos Donald Gonçalves Villegas – Secretário Municipal de Zeladoria Urbana
PARA: Cássio Emanuel Fernandes Seabra – Secretário Municipal de Governo
ASSUNTO: Resposta Indicação Câmara Municipal.

Prezado Secretário,

Em atendimento à CI n° PMC/GAB/62/2025 referente à indicação nº CMC/N°91/2025 subscrita pela Vereadora Kate Bárbara Marques Urzedo, informamos que foi iniciada a roçada nas margens das estradas rurais do Joana Vieira, Parque do Engenho, Lagoa da Várzea e Estrada Real que dá acesso ao bairro Pequeri e ao distrito de Alto Maranhão e a atividade já se encontra em fase de conclusão. Segue em anexo fotos da realização.

Na oportunidade, renovamos os protestos de estima e distinta consideração.

Respeitosamente,

Marcos Donald Gonçalves Villegas
Secretário Municipal de Zeladoria Urbana

Congonhas
MINAS GERAIS

ZELADORIA URBANA

COMUNICAÇÃO INTERNA

CI Nº PMC/SEZEL/017/2025
DATA: 13 de março de 2025.
DE: Marcos Donald Gonçalves Villegas – Secretário Municipal de Zeladoria Urbana
PARA: Cássio Emanuel Fernandes Seabra – Secretário Municipal de Governo
ASSUNTO: Resposta Indicação Câmara Municipal.

Prezado Secretário,

Em atendimento à CI nº PMC/GAB/62/2025 referente à indicação nº *CMC/N°134/2025 subscrita pelo vereador* Rodrigo Silva Mendes, informamos foi realizada a roçada da rua Luis Saint Clair Vasconcelos, no bairro Paschoal Vartuli, na data de 06 de março de 2025.

Na oportunidade renovamos os protestos de estima e distinta consideração.

Respeitosamente,

Marcos Donald Gonçalves Villegas
Secretário Municipal de Zeladoria Urbana

Congonhas
MINAS GERAIS

ZELADORIA URBANA

COMUNICAÇÃO INTERNA

CI Nº PMC/SEZEL/018/2025
DATA: 13 de março de 2025.
DE: Marcos Donald Gonçalves Villegas – Secretário Municipal de Zeladoria Urbana
PARA: Cássio Emanuel Fernandes Seabra – Secretário Municipal de Governo
ASSUNTO: Resposta Indicação Câmara Municipal.

Prezado Secretário,

Em atendimento à CI n° PMC/GAB/62/2025 referente à indicação nº CMC/N°60/2025 subscrita pelo vereador Rodrigo Silva Mendes, informamos que atualmente a coleta de lixo na Rua José Pedro Rodrigues, no Bairro Mineirinha, passa três vezes por semana, ocorrendo as segundas, quartas e sextas. Segue foto da atividade realizada em acompanhamento.

Respeitosamente,

Marcos Donald Gonçalves Villegas
Secretário Municipal de Zeladoria Urbana

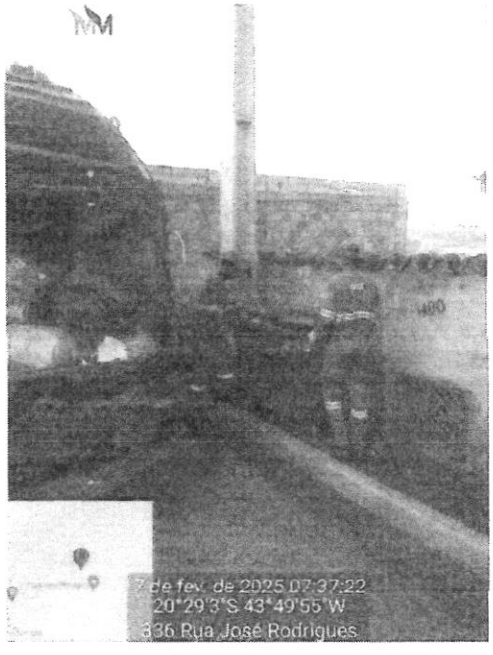

Congonhas
MINAS GERAIS

ZELADORIA URBANA

COMUNICAÇÃO INTERNA

CI Nº PMC/SEZEL/083/2025
DATA: 24 de março de 2025.
DE: Marcos Donald Gonçalves Villegas – Secretário Municipal de Zeladoria Urbana
PARA: Cássio Emanuel Fernandes Seabra – Secretário Municipal de Governo
ASSUNTO: Resposta Indicação Câmara Municipal.

Prezado Secretário,

Em atendimento à CI n° PMC/GAB/57/2025 referente à indicação nº CMC/N°05/2025 subscrita pelo vereador Edonias Clementino de Almeida, informamos que a respeito da extensão de rede elétrica em nosso Município, já existe uma série de projetos já executados e estamos tomando providências para atender às novas demandas necessárias e implementá-las.

Respeitosamente,

Marcos Donald Gonçalves Villegas
Secretário Municipal de Zeladoria Urbana