LIDO NO EXPEDIENTE DA SESSÃO 04 / 07 / 17
1º Secretário

"BRASIL – DO CABURAÍ AO CHUÍ"
CÂMARA MUNICIPAL DE BOA VISTA
GABINETE DO VEREADOR ÍTALO OTÁVIO

INDICAÇÃO Nº 1530 /2017

Excelentíssimo Senhor
MAURICÉLIO FERNANDES DE MELO
Presidente da Câmara Municipal de Boa Vista

O Vereador que esta subscreve, com amparo no art. 110, IX do Regimento Interno, solicita que seja encaminhada a Excelentíssima Senhora, Prefeita de Boa Vista **Maria Tereza Saenz Surita** e que seja atendida a seguinte indicação.

SOLICITO AO EXECUTIVO MUNICIPAL, ATRAVÉS DE SUA SECRETARIA COMPETENTE, QUE EXECUTE O SERVIÇO PAVIMENTAÇÃO ASFÁLTICA, CALCAMENTO E DRENAGEM NA RUA RIO COTINGO – PROFª. ARACELI S. MAIOR.

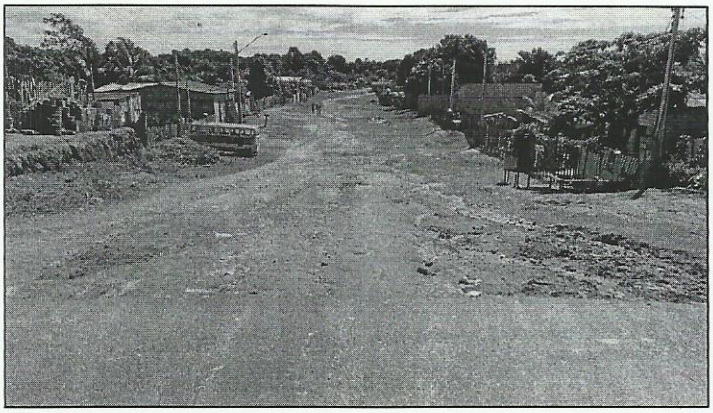



Localidade: Rua Rio Cotingo – Profª. Araceli Souto Maior.

Justificativa: Os moradores da Rua Rio Cotingo solicitam a conclusão da pavimentação asfáltica que foi iniciada, mas não foi concluída de forma que o escoamento da água acaba gerando erosões que dificultam o trânsito dos que residem ali, e traz muito transtorno.

Plenário **"Estácio Pereira de Melo"**, Boa Vista – RR, 20 de junho de 2017.

ÍTALO OTÁVIO
Vereador

RECEBIDO
DIRETORIA DE COMISSÕES
EM 27/06/2017
ASSINATURA

Providenciado Através do Ofício.
Nº 446 de 05/07/2017 de