CÂMARA
MUNICIPAL DE SANTARÉM

PODER LEGSLATIVO
CÂMARA MUNICIPAL DE SANTARÉM

GABINETE DO VEREADOR MURILO TOLENTINO-PSC

CÂMARA MUNICIPAL DE SANTARÉM
Aprovado em única Discusão
Por: unanimidade
Plenário: 02/05/2023
CÂMARA MUNICIPAL DE SANTARÉM
Enf.ª Alba Leal
1ª Secretária

REQUERIMENTO Nº 1001/2023

Senhor Presidente.
Senhoras e Senhores Vereadores.

REQUER DA PREFEITURA MUNICIPAL DE SANTARÉM, POR MEIO DA SECRETARIA MUNICIPAL DE INFRAESTRUTURA (SEMINFRA) SERVIÇO DE TERRAPLANAGEM, DRENAGEM, CALÇAMENTO E PAVIMENTAÇÃO ASFALTICO DA ALAMEDA VINTE UM ENTRE AVENIDA FREI VICENTE E A RUA MAGNOLIA NO BAIRRO AEROPORTO VELHO.

Fundamentação

O Vereador infra-assinado, na forma regimental e consultado o Plenário, requer a Vossa Excelência que seja enviado Requerimento ao Chefe do Poder Executivo Municipal, encaminhando o presente Requerimento, que solicita à Secretária Municipal de Infraestrutura o serviço solicitado.

JUSTIFICATIVA

O pedido se faz necessário, tendo em vista que a pavimentação asfáltica tem grande importância no desenvolvimento urbano e social. Tal melhoria representa qualidade de vida de cidadãos que dependem do uso de nossas ruas e avenidas.

Desde já muito agradecido pela atenção e colaboração.

Estes cidadãos pagam seus impostos e também merecem ter os benefícios dessa infraestrutura.

Sala das Sessões, Plenário "Vereador Benedito Magalhães" em.....de Abril de 2023
Desde já muito agradecido pela atenção e colaboração.

MURILO JOSE TOLENTINO DE MATOS:99103788253

Assinado de forma digital por MURILO JOSE TOLENTINO DE MATOS:99103788253
Dados: 2023.04.19 11:37:00 -03'00'

VER. MURILO TOLENTINO
Vereador - PS





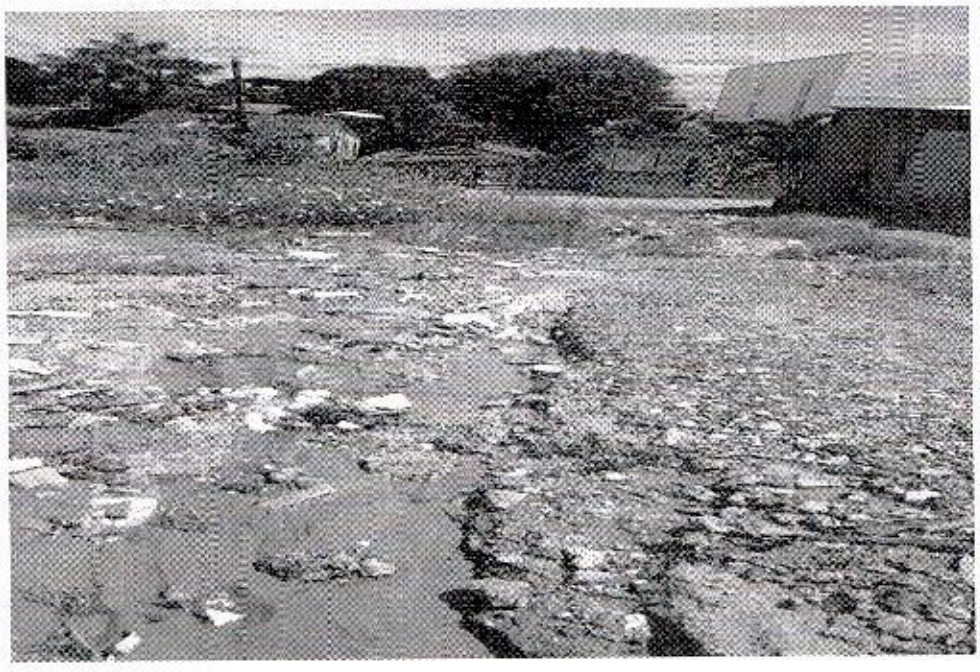

1520

Departamento Legislativo
Recebido em: 19/04/23
Assinatura