CÂMARA MUNICIPAL DO NATAL
Gabinete: Vereador Prof. Robério Paulino

Câmara Municipal de Natal

REQUERIMENTO:	**DESPACHO:**
EMENTA: Requer que seja enviado ofício à SEMSUR, solicitando a restauração da quadra localizada na Rua lagoa da pedra em Satélite.	_____ _____ _____ **Natal, _____ de _____ de 2020.** **PRESIDENTE**

Robério Paulino, vereador eleito no desempenho de seu mandato, submete a apreciação da Mesa, para que seja discutida e submetida ao esclarecido Plenário, a seguinte proposição:

Requer nos termos regimentais da Câmara Municipal do Natal, que seja enviado ofício ao secretário, Irapoã Nóbrega, titular da Secretaria Municipal de Serviços Urbanos – SEMSUR, solicitando a restauração da quadra localizada na Rua lagoa da pedra em Satélite.

JUSTIFICATIVA:

Tais reivindicações foram constatadas e pedidas pelos profissionais que atuam no local quando da visita do Mandato no desempenho da campanha denominada "Caravana pela Educação".

Endereço para entrega do ofício:

SEMSUR - Secretaria Municipal de Serviços Urbanos
Secretário: Irapoã Nóbrega
Rua Princesa Isabel, 799 – Ribeira - CEP: 59025-400
Telefone: (84)3232-8019

Palácio Padre Miguelinho, em 14.09.2021.

Prof. Robério Paulino - Vereador

Lido no expediente: _____/ _____/ _____ Secretário: _____

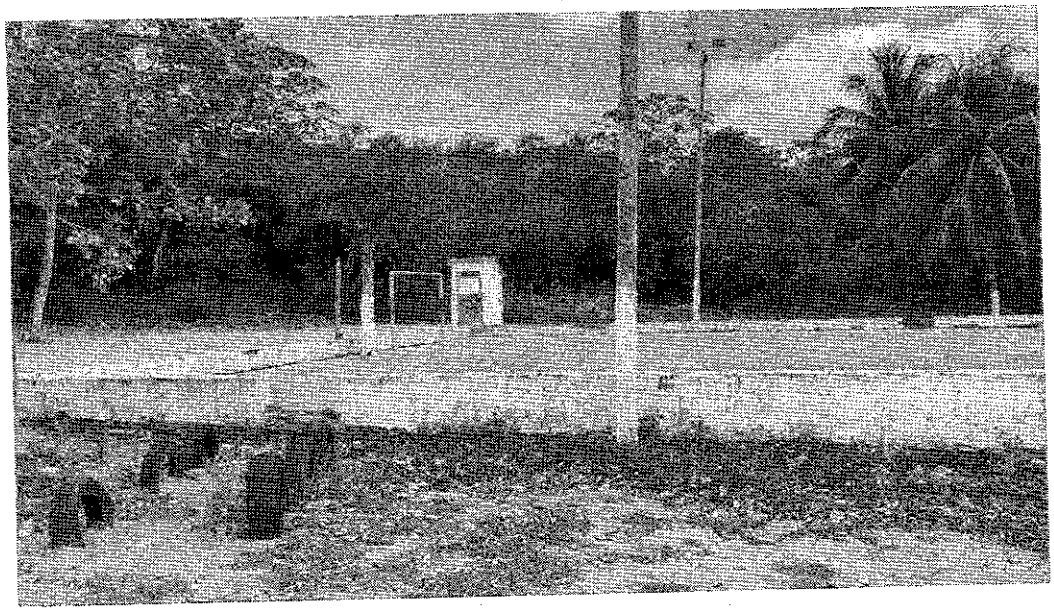

ANEXO