Câmara Municipal de Cascavel
ESTADO DO PARANÁ

INDICAÇÃO Nº 1039 ,DE 2023
(Proponente: Vereador Mazutti/PODEMOS)

CÂMARA MUNICIPAL DE CASCAVEL
Recebido em 08/08/23
Protocolo

Excelentíssimo Senhor Presidente da Câmara Municipal de Cascavel.

INDICO, nos termos que regem o art. 143 do Regimento Interno desta Casa de Leis, seja encaminhado expediente ao Poder Público Municipal, perante à Autarquia Municipal de Mobilidade, Trânsito e Cidadania - TRANSITAR, solicitando que seja realizado estudos de viabilidade para vagas de estacionamento na calçada na rua Tapejara, n°452, entre as ruas Visconde de Guarapuava e a rua Vicente Machado, em frente ao CMEI Professora Vicentina Guisso, no bairro Canadá.

É a Indicação. Sala das Sessões.
Cascavel, 8 de agosto de 2023.

Mazutti
Vereador/PODEMOS

Justificação.

A presente indicação origina-se da solicitação de pais e responsáveis pelos alunos do CMEI, segundo os mesmos, não há vagas de estacionamento para aqueles que necessitam fazer o embarque e desembarque dos alunos em frente ao CMEI Professora Vicentina Guisso, não atendendo a necessidade dos mesmos. Eles relatam que devido essa situação estacionam muitas vezes na calçada e acabam recebendo multas por tal infração. Além de causar confusão, principalmente nos dias de chuva.

Nossa indicação é para que, no local, seja utilizado apenas um dos lados da rua para estacionamento de veículos.

Desse modo, regularizar a instalação destas vias, identificando as preferenciais, faixas de pedestres, área escolar e estacionamento, contribuirá para a fluidez dos veículos e segurança de todos.

Pelos motivos expostos espero, melhorar a qualidade de vida das pessoas e contar com a especial atenção a esta solicitação, que irá trazer muitas benesses à população.

CONFERIDO DIRETORIA LEGISLATIVA

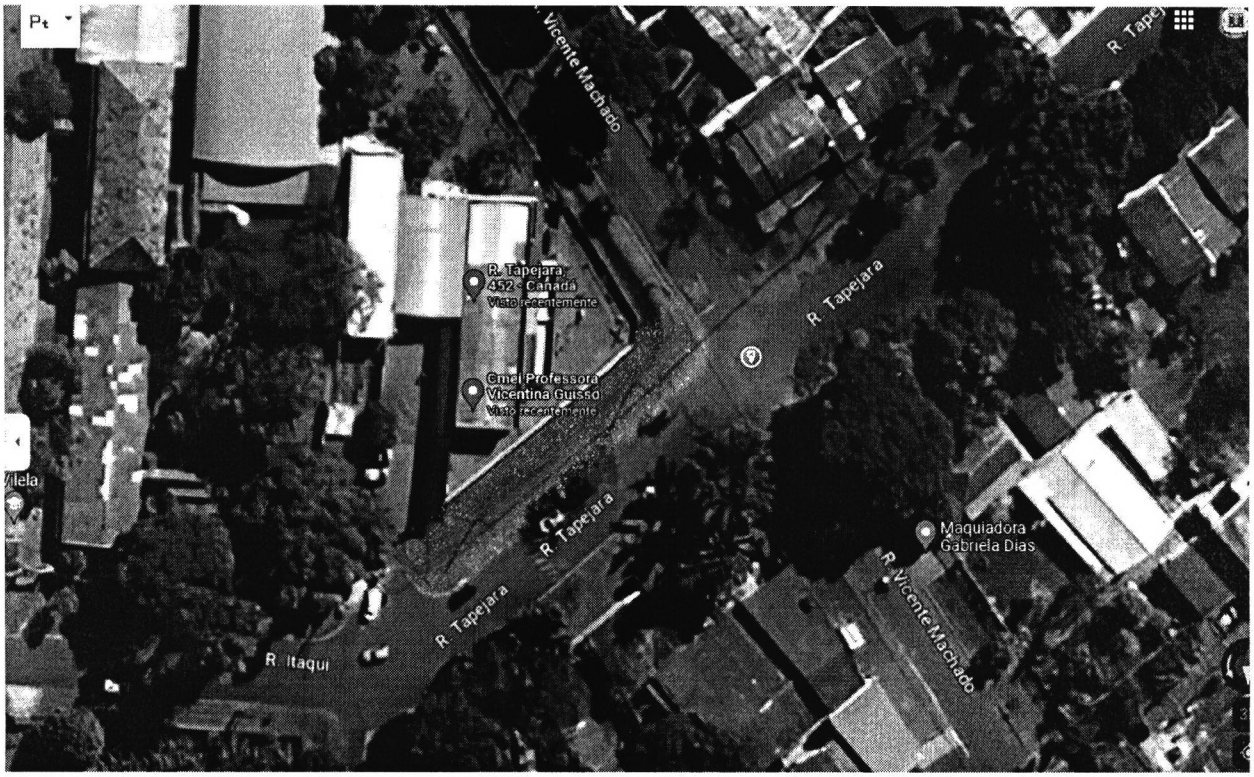
Vicente Machado
R. Tapejara
R. Tapejara, 432 - Canadá
Visto recentemente
Emei Professora Vicentina Guisso
Visto recentemente
R. Tapejara
R. Tapejara
Maquiadora Gabriela Dias
R. Vicente Machado
R. Itaqui