LIDO NO EXPEDIENTE DA SESSÃO 20/10/2015
Aline Mª. Menezes Rezende Chagas
Primeira Secretária
1º Secretário

ESTADO DE RORAIMA
CÂMARA MUNICIPAL DE BOA VISTA
GABINETE DA VEREADORA ALINE REZENDE

INDICAÇÃO Nº 1677 / 2015

A Vereadora que esta subscreve com amparo no Art. 122 do Regimento Interno SOLICITA que seja encaminhada a Excelentíssima Senhora Teresa Surita - Prefeita do Município de Boa Vista, enviar à **Secretaria Municipal de Obras e Urbanismo - SMOU** a seguinte **INDICAÇÃO:**

QUE SEJA FEITA A PAVIMENTAÇÃO ASFALTICA, LIMPEZA, CALÇAMENTO E ILUMINAÇÃO PÚBLICA NA RUA MAESTRO DIRSO COSTA NO BAIRRO CARANÃ.

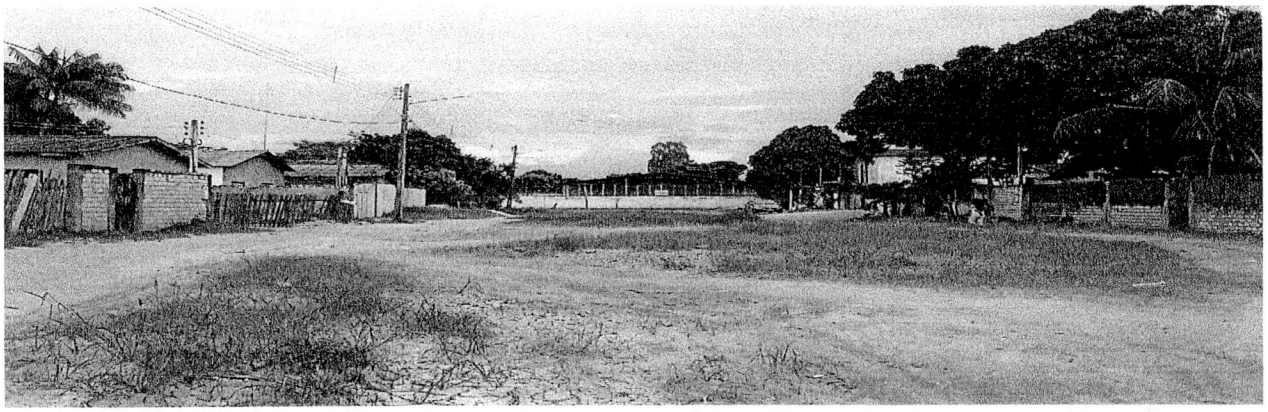

JUSTIFICATIVA:

A Rua Maestro Dirso Costa no Bairro Caranã, necessita de limpeza, pavimentação asfáltica, calçamento e iluminação pública. A rua encontra-se com muito mato, lama e buracos, moradores reclamam que em dias de chuva fica impossível trafegar, e veículos chegam a atolar.Fomos ao local e constatamos a total falta de infraestrutura, visto que em período de chuvas a situação da mesma se agrava.

Diante do exposto, solicito do órgão competente, a Prefeitura Municipal de Boa Vista RR, a iniciativa imediata e urgente para a solução deste problema.

Por se tratar de um pedido da comunidade, solicito atendimento urgente nesta indicação. **Fotos em anexo.**

Gabinete da Vereadora, Boa Vista/RR 14 de Outubro de 2015.

RECEBIDO NA SECRETÁRIA DE APOIO LEGISLATIVO.
EM 14/10/15
ASSINATURA

ALINE REZENDE
Vereadora – PRTB

Providenciado Através Ofício
Nº 200 de 22/10 de 15

Câmara Municipal de Boa Vista
Palácio João Evangelista Pereira de Melo – Gabinete da Vereadora Aline Rezende (Vice Presidente)
Avenida Capitão Ene Garcêz, 1264 - São Francisco - CEP 69 301 160 - Tel.: (95) **3621-2872** - www.cmbv.org.br - Boa Vista - Roraima
Email: **vereadoraalinerezende@gmail.com**