VEREADOR Cleuber Vaz
Força, Fé e Ação

PTC 36
PARTIDO TRABALHISTA CRISTÃO

Plenário, 03 de março de 2020 6º Sessão Ordinária

Requerimento N.º 166 /2020

PEDIDO

Senhor Presidente,

O Vereador Cleuber José Vaz, no uso de suas contribuições constitucionais, requer que, após aprovado, seja encaminhado o ofício ao Exmo. Prefeito de Catalão, Dr. Adib Elias, com cópias ao Secretário de Obras, Leonardo Martins de Castro Teixeira, **pedindo que seja construído meio-fio e calçamento no terreno das caixas d'agua, no Bairro Bela Vista.**

Justificativa

Tal solicitação se deve ao pedido da comunidade daquele bairro, pois, estando o local ocioso, se juntaram a funcionários da John Deere e, através de um projeto, plantaram várias mudas de árvores no local. Com a falta do calçamento e meio-fio, pedestres e veículos vêm circulando dentro do terreno, causando a quebra das mudas ali plantadas. Com intuito de preservação do meio-ambiente, aquela comunidade aguarda ser atendida o mais rápido possível.

Contando com o apoio dos Nobres Pares, agradeço.

Cleuber José Vaz
Vereador

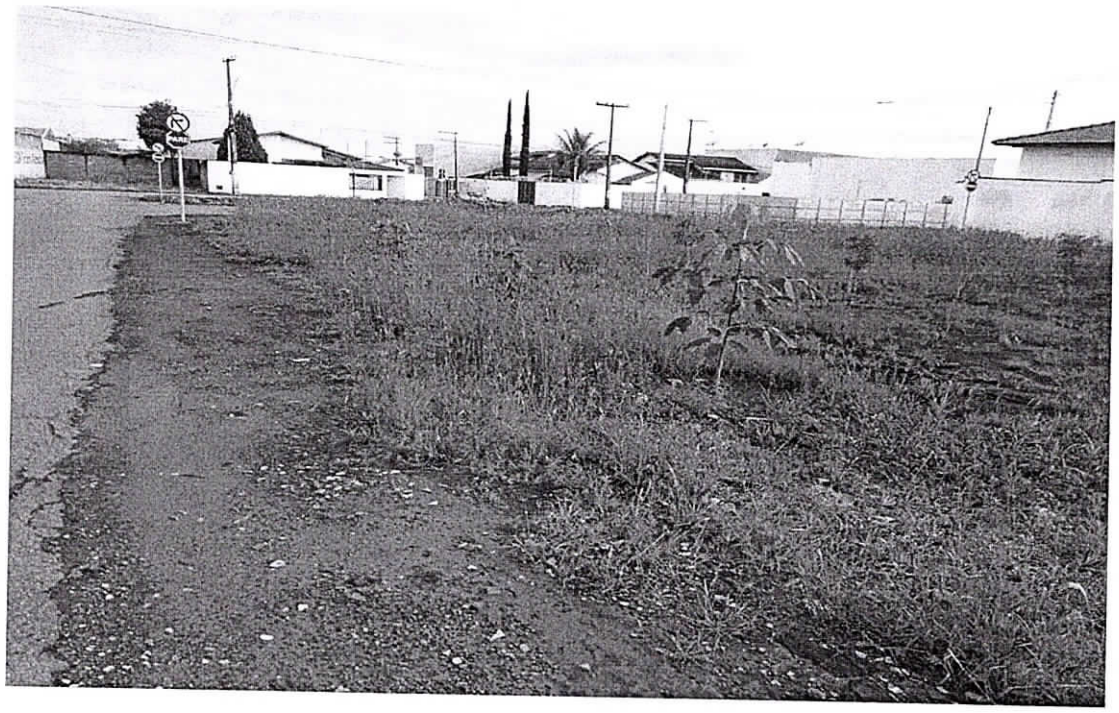


AUTO PERFORMANCE