CÂMARA MUNICIPAL DO NATAL
Gabinete Vereador Nivaldo Bacurau

NATAL
Câmara Municipal de Natal

REQUERIMENTO:	**DESPACHO:**
EMENTA : REQUER, QUE SEJA ENVIADO OFÍCIO À SEINFRA, SOLICITANDO QUE SEJA EXECUTADA EM CARÁTER EMERGENCIAL O SERVIÇO DE REPARO DE BURACOS NA AV. CORONEL ESTEVAM (EM FRENTE A SUCA TROCA) BAIRRO DIX SEPT ROSADO, ZONA OESTE DE NATAL.	_____ _____ _____ **Natal, _____ de _____ de 2024.** **Presidente**

NIVALDO VARELA BACURAU, vereador eleito no desempenho de seu mandato, submete à apreciação da mesa, para que seja discutida e submetida ao esclarecido plenário, a seguinte proposição:

Requer, nos termos regimentais da Câmara Municipal do Natal, que seja enviado ofício ao Sr. Secretário, Carlson Geraldo Correia Gomes, titular da Secretaria Municipal de Infraestrutura e Obras Públicas - SEINFRA, solicitando que seja executada caráter emergencial, o serviço de reparo de buracos no trecho da Av. Cel. Estevam (em frente a Suca Troca),bairro Dix Sept Rosado, Zona Oeste de Natal.

JUSTIFICATIVA

Atendendo as solicitações de comerciantes, motoristas e moradores que frequentam a avenida acima mencionada, vimos intervir a esta Secretaria para que seja executado o mais breve possível os devidos reparos, tendo em vista que esse problema vem causando transtorno naquela localidade.

OBS: Enviar cópia do mencionado ofício para o seguinte endereço:
Secretaria Municipal de Obras Públicas e Infraestrutura - SEINFRA
Secretário: Carlson Geraldo Correia Gomes
Av. Presidente Bandeira, 2880, Alecrim – CEP: 59031-200

Palácio Padre Miguelinho, em 25.03.2024

NIVALDO VARELA BACURAU

Nivaldo Varela Bacurau
Vereador-Autor

Lido no expediente: _____/ _____/ _____. Secretário: _____.

Câmara Municipal de Natal
Gabinete do Vereador Nivaldo Bacurau
Rua Jundiaí, 546 - Natal/RN – CEP: 59020-120
E-mail: vereadornivaldobacurau@gmail.com
Instagram - @nivaldobacurau | Facebook: Nivaldo Bacurau

Vereador NivaldoBacurau
Natal levada a sério

SEINFRA

ASSUNTO: TAPA BURACO NA AV. CORONEL ESTEVAM, BAIRRO DIX SEPT ROSADO, ZONA OESTE

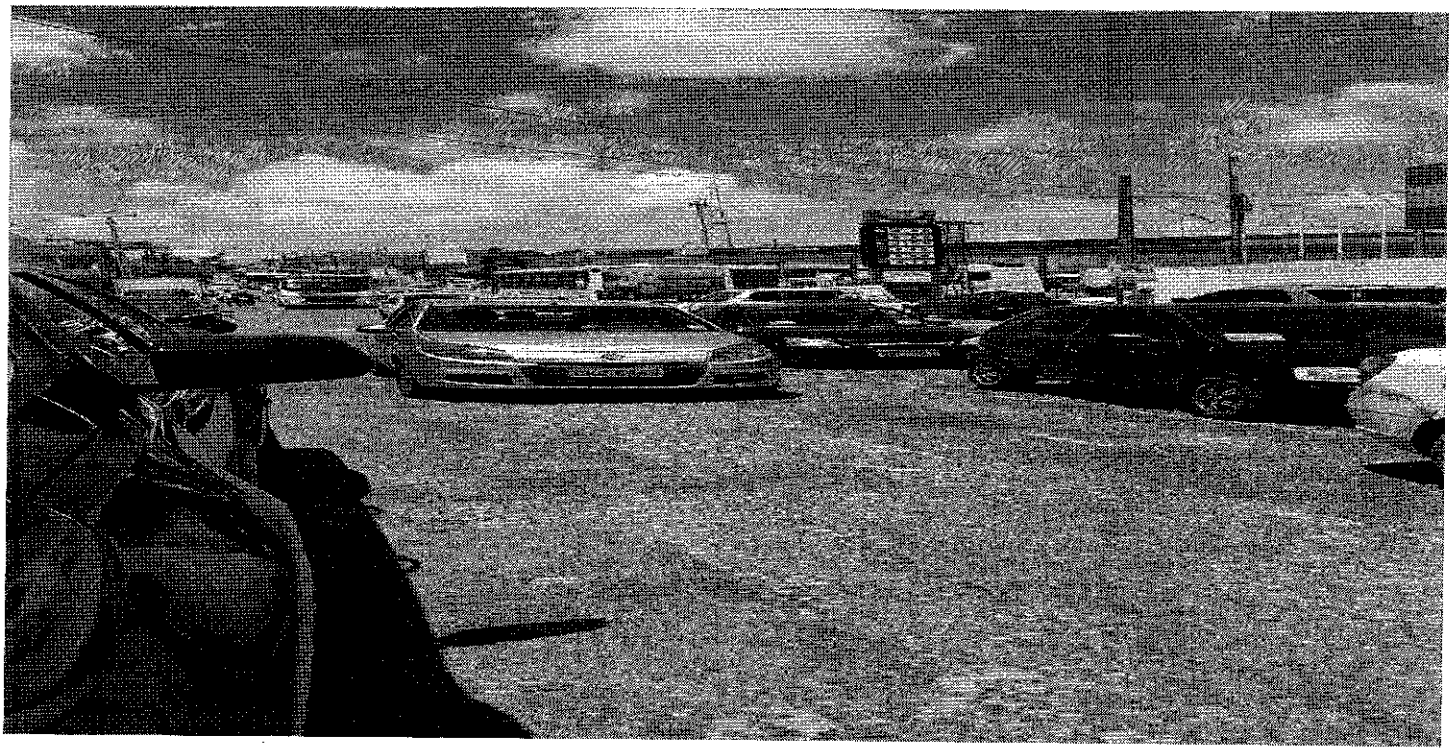

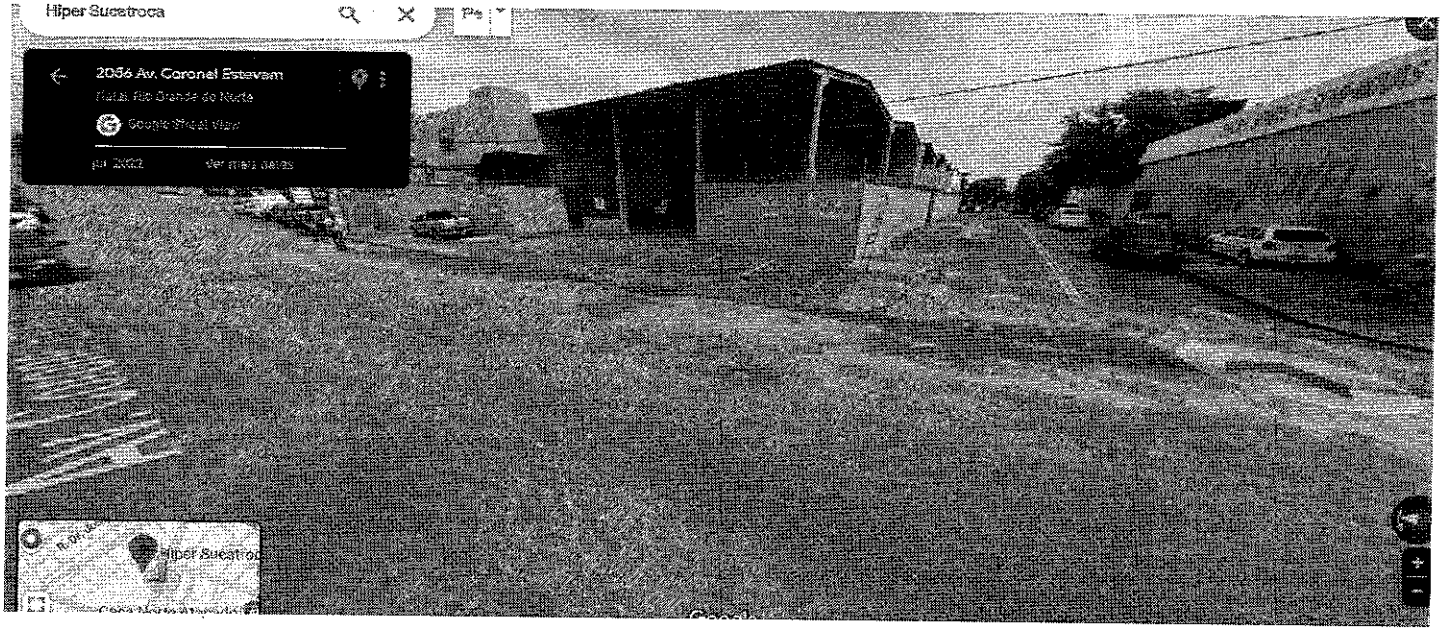

Câmara Municipal de Natal
Gabinete do Vereador Nivaldo Bacurau
Rua Jundiaí, 546 - Natal/RN – CEP: 59020-120
E-mail: vereadornivaldobacurau@gmail.com
Instagram - @nivaldobacurau | Facebook: Nivaldo Bacurau

Vereador NivaldoBacurau
Natal levada a sério