REQUERIMENTO APROVADO
08.ª SESSÃO
DATA 22/08/22
PRESIDENTE

Senhor Presidente
Senhores Vereadores
Senhoras Vereadoras

REQUERIMENTO Nº. 108/22

Tenho recebido diversas reclamações quanto ao acesso à passarela da Curva do S que interliga os bairros Esmeralda e Maracanã. Durante projeto Gabinete na Rua, estive presente na via localizada na Avenida Ministro Marcos Freire, altura do número 1030, bairro Ribeirópolis (abaixo do viaduto da "Curva do S"), e pude constatar a falta de manutenção no local, dificultando a locomoção de ciclistas, pedestres e cadeirantes que moram naquela região.

O local apresenta diversos buracos, solo com desnível, sujeira, ausência de faixas de sinalização e precariedade na iluminação da via em questão, dificultando a visibilidade e colocando em risco a segurança dos moradores que transitam por ali. Em anexo, seguem imagens do local citado. Também foram relatados problemas quanto à iluminação da passarela de pedestres que interliga os bairros Esmeralda e Maracanã.

Desta forma, diante ao exposto é que **REQUEIRO** à mesa ouvido o douto plenário, satisfeitas todas as formalidades regimentais, seja enviada cópia desta propositura a senhora **Prefeita Municipal Eng. RAQUEL AUXILIADORA CHINI**, ao Sistema **ECOVIAS (EcoRodovias)** e ao **Departamento de Estradas e Rodagens do Estado de São Paulo (DER),** para que responda os seguintes questionamentos:

1. O acesso em questão está sob a responsabilidade de qual órgão público ou privado: Prefeitura de Praia Grande, DER ou Ecovias (EcoRodovias)?

2. Existe algum planejamento para melhorar as vias de acesso às passarelas de pedestres existentes ao longo da Rodovia Governador Mário Covas?

3. Caso positivo, a Prefeitura, Ecovias ou o DER já tem previsão de quando será executada a manutenção desses acessos?

4. Caso negativo, **INDICO** que seja realizada visita técnica ao local para que se possa analisar a situação da via e tomar as devidas providências, a fim de melhorar as condições de acessibilidade no local citado, levando segurança aos pedestres, ciclistas e cadeirantes que transitam na via citada.

Sala Emancipador Oswaldo Toschi, 22 de março de 2022

MARCIO GLAUBER VICENTE DE OLIVEIRA
(Marcio Alemão)
Vereador

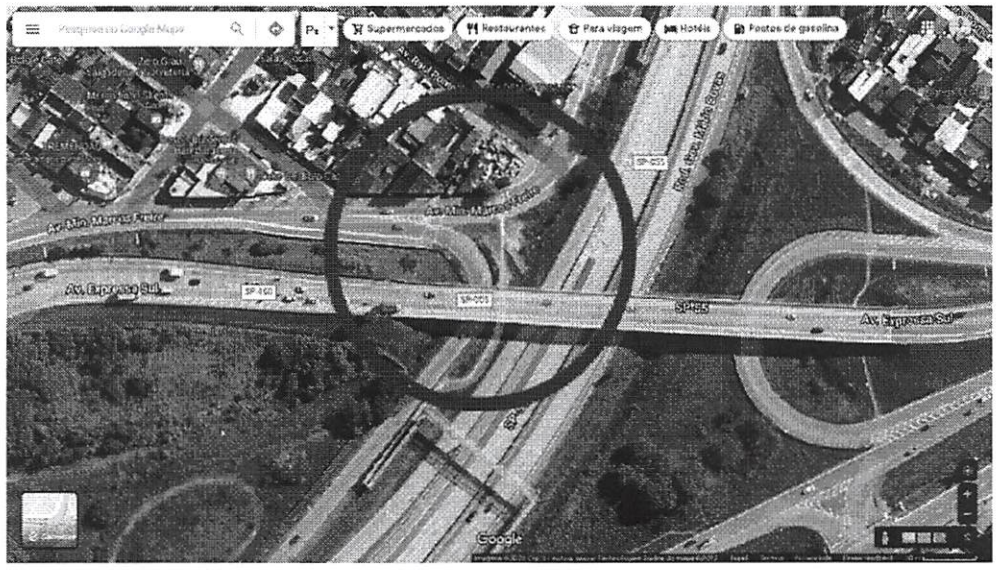
Supermercados
Restaurantes
Para viagem
Hotéis
Postos de gasolina
Av. Expresso Sul
SP-055
Google

