CÂMARA MUNICIPAL DE RIO BRANCO – ACRE
Rua Hugo Carneiro N° 567 - Bairro Bosque.
GABINETE DO VEREADOR JOÃO PAULO-PODEMOS

INDICAÇÃO_____/ 2025

Indica: Desobstrução, Drenagem e serviços necessários de esgoto que transborda e escorre à céu aberto na Rua Karen - Bairro Conquista.

Senhor Presidente,

À luz do Regimento Interno desta Casa, apresento indicação ao Senhor Prefeito do Município de Rio Branco, o qual requeiro que a Prefeitura Municipal de Rio Branco junto a SAERB – Serviços de Água e Esgoto de Rio Branco providencie os serviços de Desobstrução, drenagem e serviços necessários de esgoto que escorre à céu aberto na Rua Padre Karen no Bairro Conquista.

Justificativa:

Atendendo pedido dos moradores da rua acima mencionada e pela relevância de seus objetivos, apresento esta indicação para que a Prefeitura Municipal de Rio Branco junto a SAERB – Serviços de Água e Esgoto de Rio Branco, providencie os serviços necessários. Considerando que água de esgoto se mistura às águas pluviais e às águas que encalham e não escorrem, fazendo uma mistura de lodo e chorume, altamente insalubre, impossibilitando as pessoas de circularem pelo local, além do mau cheiro insuportável, causa de transtornos para a população residente nas proximidades.

É de suma importância que seja feita a revisão, limpeza, fechamento e encanamento do referido esgoto. A desobstrução do bueiro se faz necessária para o devido escoamento das águas pluviais, atentando para o fato de que nessa época de chuvas o trecho fica totalmente empoçado. Fotos anexas.

É a indicação que apresento e exclamo ao acatamento de Vossa Excelência.

Rio Branco - AC, 25 de março de 2025



E-mail:joaopaulo.gabinetevereador@gmail.com
Instagram: @joaopaulosilvarb

CÂMARA MUNICIPAL DE RIO BRANCO – ACRE
Rua Hugo Carneiro N° 567 - Bairro Bosque.
GABINETE DO VEREADOR JOÃO PAULO-PODEMOS

E-mail:joaopaulo.gabinetevereador@gmail.com
Instagram: @joaopaulosilvarb

CÂMARA MUNICIPAL DE RIO BRANCO – ACRE

Rua Hugo Carneiro N° 567 - Bairro Bosque.

GABINETE DO VEREADOR JOÃO PAULO-PODEMOS

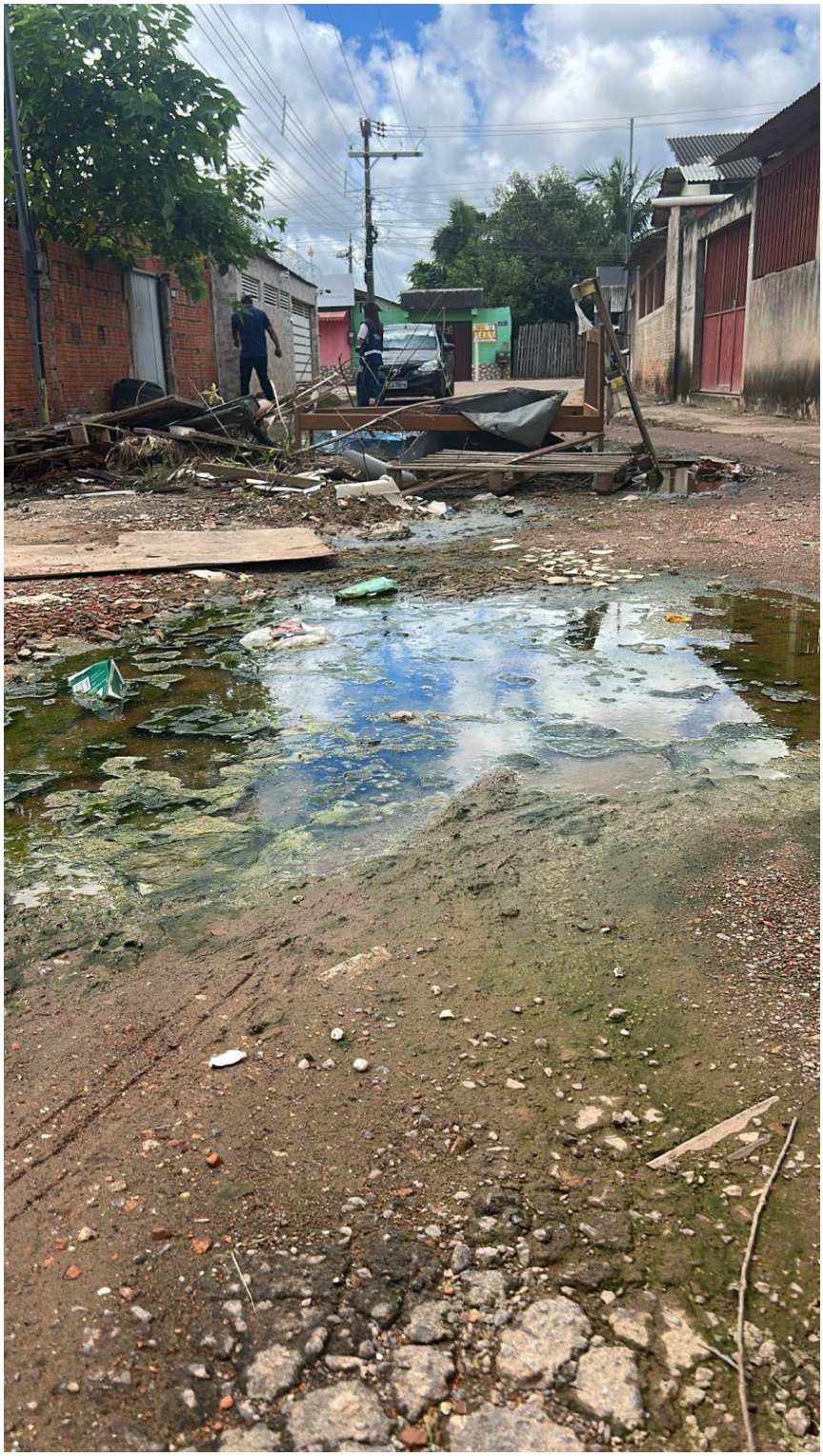

E-mail:joaopaulo.gabinetevereador@gmail.com

Instagram: @joaopaulosilvarb