VEREADOR
BRUNO
MORAES

INDICAÇÃO Nº ___/2025

"Indica a necessidade de pavimentação asfáltica e operação tapa-buraco na Rua São Lucas, localizada no Conjunto Habitar Brasil, em Rio Branco/AC."

O Vereador Bruno Moraes, no uso de suas atribuições legais e regimentais, **INDICA** ao Excelentíssimo Senhor Prefeito de Rio Branco, por meio da Secretaria Municipal de Infraestrutura e Mobilidade Urbana – SEINFRA, que sejam realizadas, com urgência, obras de pavimentação asfáltica e operação tapa-buraco na Rua São Lucas, situada no Conjunto Habitar Brasil, em Rio Branco/AC.

JUSTIFICATIVA

A presente indicação tem por objetivo atender à solicitação dos moradores da Rua São Lucas, no Conjunto Habitar Brasil, especialmente do cidadão Caio Rodrigues, que relatam graves problemas de trafegabilidade devido às más condições da via, marcada por inúmeros buracos e falta de pavimentação adequada.

A situação se agrava consideravelmente em dias de chuva, quando a presença de lama e buracos dificultam ainda mais o deslocamento de veículos e pedestres, comprometendo a segurança dos moradores, o acesso a serviços públicos e o cotidiano das famílias locais.

Diante disso, solicitamos que o Poder Executivo, por meio da SEINFRA, promova com urgência a pavimentação asfáltica e os reparos necessários na via, garantindo a recuperação da malha viária, a segurança no trânsito e a qualidade de vida da população.

Sala das Sessões, ___ de _____ de 2025.

BRUNO MORAES CARDOSO
VEREADOR DE RIO BRANCO/ACRE

GABIENTE DO VEREADOR BRUNO MORAES
RUA ANTUNES DE ALENCAR, 105, BOSQUE – RIO BRANCO/AC
vereadorbruno11@gmail.com | (68) 9 9234-4774

Valorizando nossa gente!

Scanned with CamScanner

VEREADOR
BRUNO
MORAES

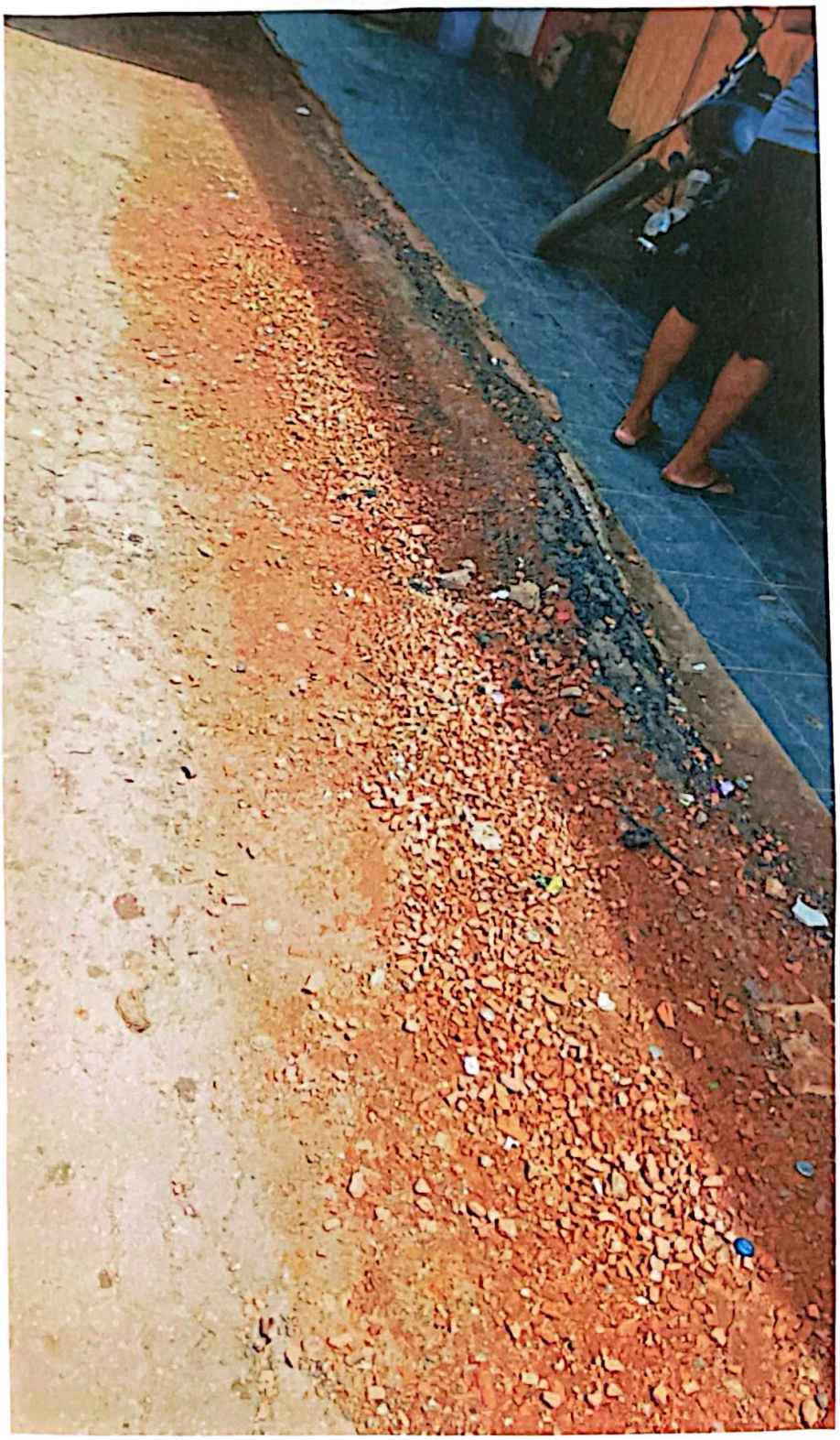

GABIENTE DO VEREADOR BRUNO MORAES
RUA ANTUNES DE ALENCAR, 105, BOSQUE – RIO BRANCO/AC
vereadorbruno11@gmail.com | (68) 9 9234-4774

Valorizando nossa gente!

Scanned with CamScanner

VEREADOR
BRUNO
MORAES



GABIENTE DO VEREADOR BRUNO MORAES
RUA ANTUNES DE ALENCAR, 105, BOSQUE – RIO BRANCO/AC
vereadorbruno11@gmail.com | (68) 9 9234-4774

Valorizando nossa gente!

Scanned with CamScanner