Requerimento

Nº do Protocolo: 2025091008001220

Nº SAPL: 7856/2025

Registrado por LUCIANO GIRÃO SALES FILHO em 22 de setembro de 2025 às 07:08

Para conferir o documento assinado digitalmente, acesse o endereço eletrônico abaixo:

https://cmfor360.fortaleza.ce.leg.br/documento/1758546512688_429f1a78-27cd-4354-8d1b-7eb3c44f9c06

Autores:

LUCIANO GIRÃO SALES FILHO

CÂMARA DE FORTALEZA

Gabinete do Vereador Dr. Luciano Girão

REQUERIMENTO Nº _____/2025

"Requer o envio de ofício à **Secretaria Municipal de Conservação e Serviços Públicos – SCSP**, solicitando manutenção da iluminação pública dos postes da Praça Nosso Senhor do Bonfim, localizada na Travessa Damião, no bairro Sapiranga."

EXCELENTÍSSIMO SENHOR PRESIDENTE DA CÂMARA MUNICIPAL DE FORTALEZA

O Vereador Dr. Luciano Girão, in fine assinado, no uso de suas atribuições legais e na forma regimental, vem, mui respeitosamente, requerer envio de expediente à **Secretaria Municipal de Conservação e Serviços Públicos – SCSP,** , solicitando manutenção da iluminação pública dos postes da Praça Nosso Senhor do Bonfim, localizada na Travessa Damião, no bairro Sapiranga.

Atualmente vários postes encontram-se apagados com sua iluminação queimada.

DEPARTAMENTO LEGISLATIVO DA CÂMARA MUNICIPAL DE FORTALEZA, EM _____ DE _____ DE 2025.

Dr. Luciano Girão
Vereador de Fortaleza – PDT
2º Vice-Presidente da Câmara Municipal

Assinado por LUCIANO GIRÃO SALES FILHO em 22/09/2025 10:08
Para acessar o documento assinado digitalmente, clique na URL abaixo:
https://cmfor360.fortaleza.ce.leg.br/documento/1758546512688_429f1a78-27cd-4354-8d1b-7eb3c44f9c06

Gabinete do Vereador Dr. Luciano Girão

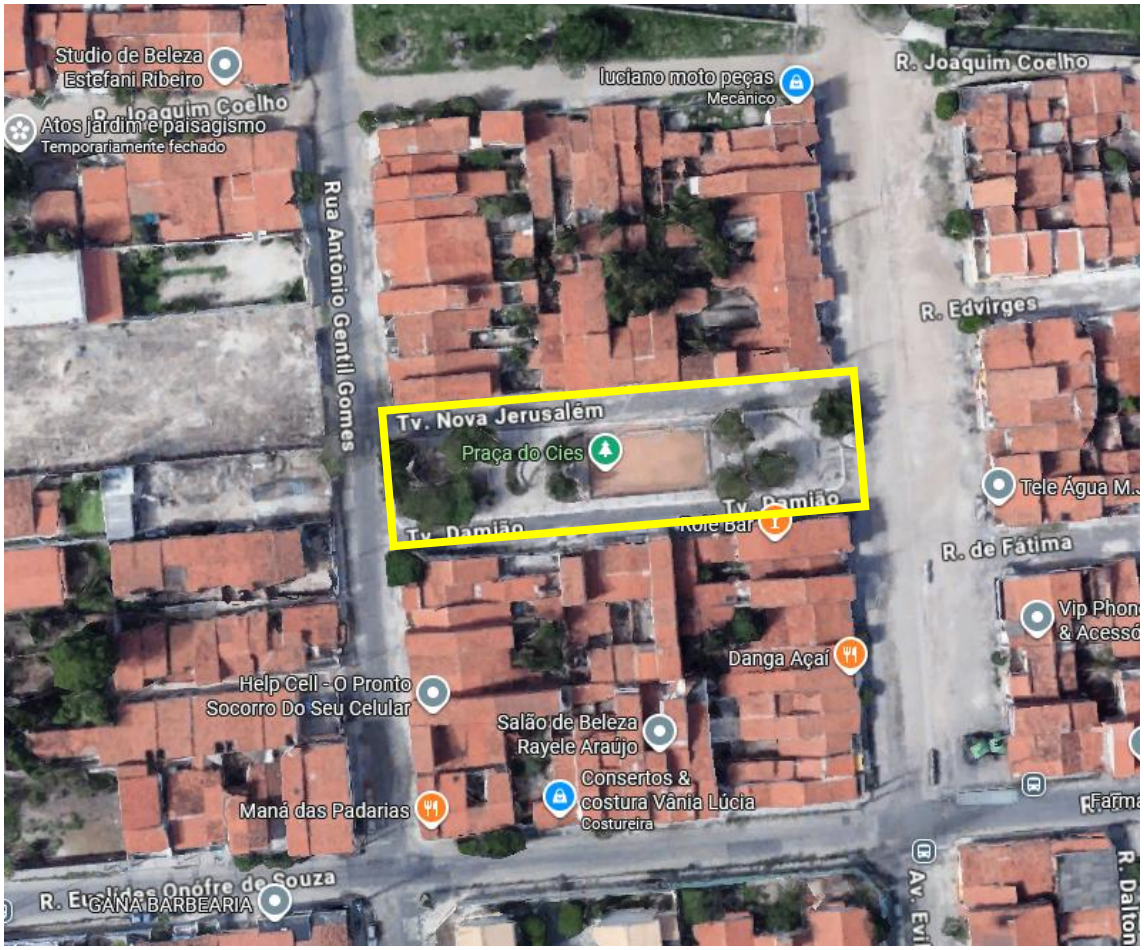

Assinado por LUCIANO GIRÃO SALES FILHO em 22/09/2025 10:08
Para acessar o documento assinado digitalmente, clique na URL abaixo:
https://cmfor360.fortaleza.ce.leg.br/documento/1758546512688_429f1a78-27cd-4354-8d1b-7eb3c44f9c06

Assinaturas Digitais

Documento registrado em 22 de setembro de 2025 às 10:08

Para conferir o documento assinado digitalmente, acesse o endereço eletrônico abaixo:

https://cmfor360.fortaleza.ce.leg.br/documento/1758546512688_429f1a78-27cd-4354-8d1b-7eb3c44f9c06

Documento assinado por

LUCIANO GIRÃO SALES FILHO