SENHOR PRESIDENTE
SENHORES (a) VEREADORES E VEREADORAS

ENCAMINHADO
EXECUTIVO MUNICIPAL
42ª SESSÃO
DATA 13/12/22
PRESIDENTE

INDICAÇÃO Nº 5523

INDICO à Exma. Senhora Prefeita **RAQUEL AUXILIADORA CHINI** que solicite da **SESURB – SECRETARIA DE SERVIÇOS URBANOS,** providenciar o reparo do sextavado e da sarjeta, e também a limpeza de boca de lobo no cruzamento da **RUA SENADOR NILO COELHO** com a **AV. PRESIDENTE KENNEDY – BAIRRO AVIAÇÃO.**

Anexo foto.

Sala Emancipador Oswaldo Toschi, 13 de dezembro de 2022.

MARCELINO SANTOS GOMES
Vereador

MC

VEREADOR MARCELINO

INDICAÇÃO À SESURB SOLICITANDO O REPARO DE SEXTAVADO E DE SARJETA E TAMBÉM A LIMPEZA DE BOCA DE LOBO NO CRUZAMENTO DA RUA SENADOR NILO COELHO COM A AV. PRESIDENTE KENNEDY – BAIRRO AVIAÇÃO.

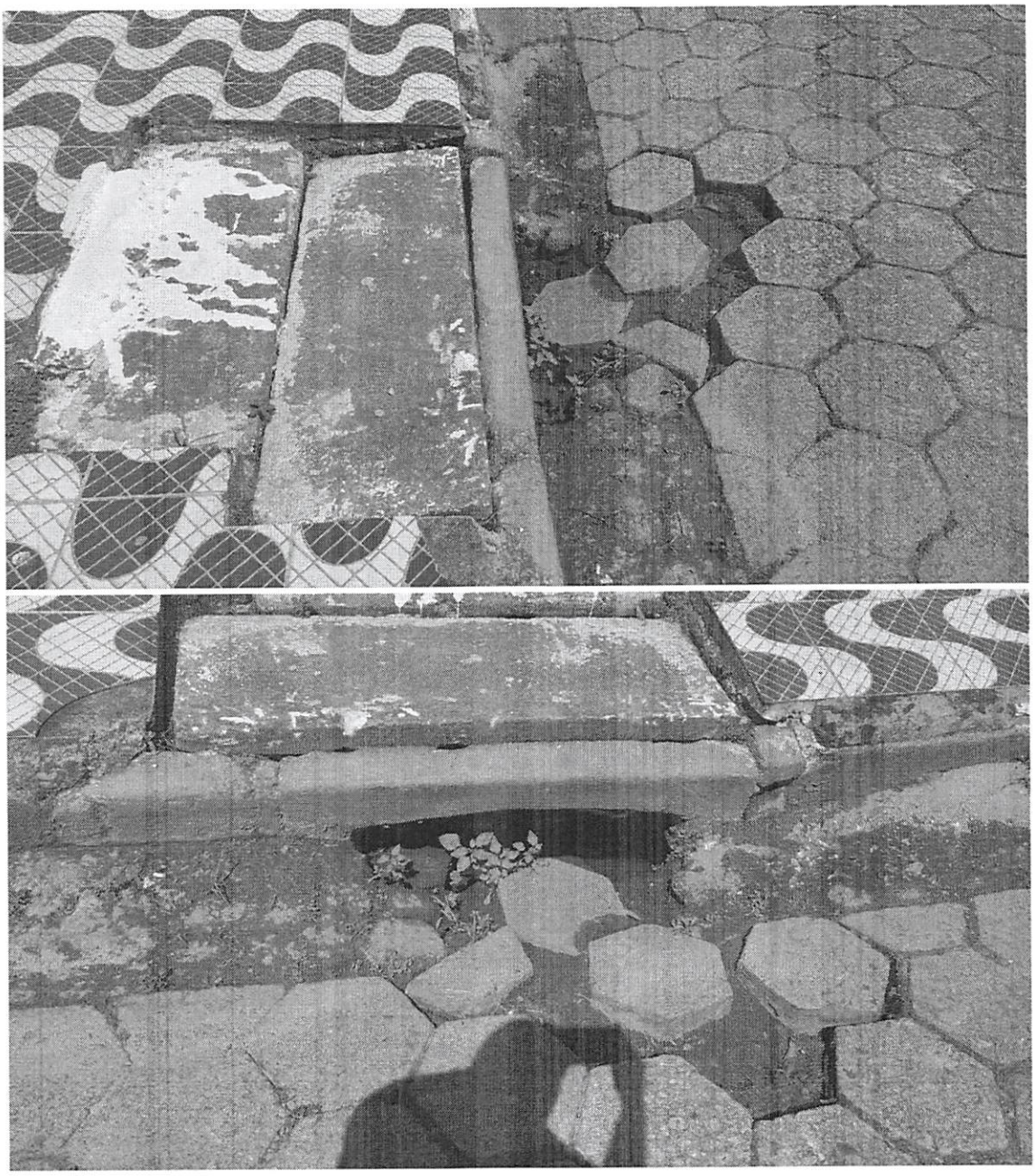

MC