Requerimento

Nº do Protocolo: 2025100853001683

Nº SAPL: 8476/2025

Registrado por LUCIANO GIRÃO SALES FILHO em 24 de outubro de 2025 às 05:52

Para conferir o documento assinado digitalmente, acesse o endereço eletrônico abaixo:

https://cmfor360.fortaleza.ce.leg.br/documento/1761306773720_7fd419e1-8eff-4d27-81f6-1e02141e857b

Autores:

LUCIANO GIRÃO SALES FILHO

REQUERIMENTO Nº _____/2025

"Requer o envio de ofício à **Secretaria Municipal de Conservação e Serviços Públicos – SCSP**, solicitando o recapeamento asfáltico na Rua Pixiguinha, no trecho entre a Avenida Engenheiro Leal Lima Verde e Rua Salvador Correia de Sá, no bairro Sapiranga."

EXCELENTÍSSIMO SENHOR PRESIDENTE DA CÂMARA MUNICIPAL DE FORTALEZA

O Vereador Dr. Luciano Girão, in fine assinado, no uso de suas atribuições legais e na forma regimental, vem, mui respeitosamente, requerer envio de expediente à **Secretaria Municipal de Conservação e Serviços Públicos – SCSP,** solicitando o recapeamento asfáltico na Rua Pixiguinha, no trecho entre a Avenida Engenheiro Leal Lima Verde e Rua Salvador Correia de Sá, no bairro Sapiranga.

DEPARTAMENTO LEGISLATIVO DA CÂMARA MUNICIPAL DE FORTALEZA, EM _____ DE _____ DE 2025.

Dr. Luciano Girão
Vereador de Fortaleza – PDT
2º Vice-Presidente da Câmara Municipal

Assinado por LUCIANO GIRÃO SALES FILHO em 24/10/2025 08:52
Para acessar o documento assinado digitalmente, clique na URL abaixo:
https://cmfor360.fortaleza.ce.leg.br/documento/17613067737 20_7fd419e1-8eff-4d27-81f6-1e02141e857b

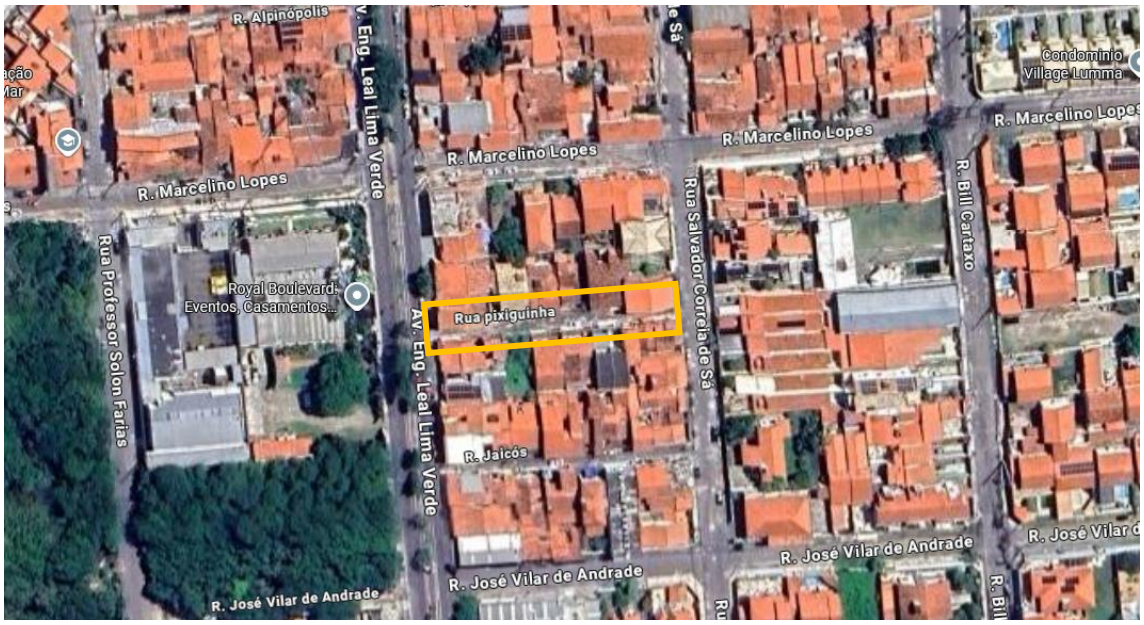



Assinado por LUCIANO GIRÃO SALES FILHO em 24/10/2025 08:52
Para acessar o documento assinado digitalmente, clique na URL abaixo:
https://cmfor360.fortaleza.ce.leg.br/documento/17613067737 20_7fd419e1-8eff-4d27-81f6-1e02141e857b

Assinaturas Digitais

Documento registrado em 24 de outubro de 2025 às 08:52

Para conferir o documento assinado digitalmente, acesse o endereço eletrônico abaixo:

https://cmfor360.fortaleza.ce.leg.br/documento/1761306773720_7fd419e1-8eff-4d27-81f6-1e02141e857b

Documento assinado por

LUCIANO GIRÃO SALES FILHO