GABINETE DO VEREADOR SÉRGIO PEREIRA – UNIÃO BRASIL

CÂMARA MUNICIPAL DE SANTARÉM
Aprovado em Única Discussão
Por: unanimidade
Plenário: 26 / 02 / 24
CÂMARA MUNICIPAL DE SANTARÉM
Carlos Martins
2º Secretário

REQUERIMENTO Nº. 299 /2024.

Senhor Presidente;
Senhora e Senhores Vereadores.

SOLICITANDO COM URGÊNCIA A SECRETARIA MUNICIPAL DE INFRAESTRUTURA (SEMINFRA), QUE VIABILIZE SERVIÇOS DE TAPA BURACO NA RUA GALDINO VELOSO, ENTRE TRAVESSA FRANCISCO CORRÊA E RUA INÁCIO CORRÊA – BAIRRO CENTRO

O Vereador abaixo assinado, **REQUER** que, após os trâmites regimentais e aprovação do Douto Plenário desta Soberana Casa de Leis, seja endereçado em caráter de urgência para o devido conhecimento da Secretaria Municipal de Infraestrutura (SEMINFRA) atenção no sentido de realizar serviços de **TAPA BURACO NA RUA GALDINO VELOSO, ENTRE TRAVESSA FRANCISCO CORRÊA E RUA INÁCIO CORRÊA – BAIRRO CENTRO.**

JUSTIFICATIVA:
Os moradores da via mencionada reclamam de um buraco que se formou devido a água servida que é despejada das casas, e que por falta de reparo rápido por parte do Poder Público o buraco está avançando para o meio da rua, que já é estreita, assim dificultando a passagem de veículos pesados. Com o propósito de colaborar com a população no sentido de oferecer segurança e bem estar, pedimos que não sejam medidos esforços para solução do problema.

Sala das Sessões, Plenário da Câmara Municipal de Santarém, em de fevereiro de 2024.

CÂMARA MUNICIPAL DE SANTARÉM
Sergio Pereira
Vereador - UNIÃO BRASIL 44

SÉRGIO PEREIRA
Vereador – UB

GABINETE DO VEREADOR SÉRGIO PEREIRA – UNIÃO BRASIL

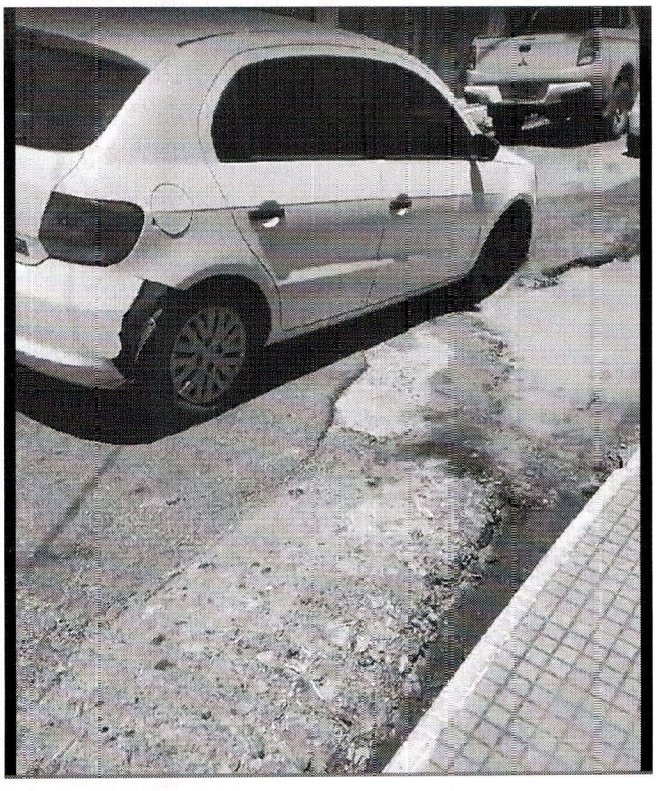

CÂMARA MUNICIPAL DE SANTARÉM
Sergio Pereira
Vereador - UNIÃO BRASIL

SÉRGIO PEREIRA
Vereador – UB