# INDICAÇÃO Nº 843/2023

**Divinópolis, de 17 de Fevereiro de 2023.**

**Exmo. Sr.**
**Eduardo Print Júnior**
**DD. Vereador Presidente da Câmara Municipal**
**Nesta**

O Vereador, que o presente subscreve, nos termos regimentais, requer de V. Excelência, depois de ouvido o soberano plenário, que seja encaminhada ao Sr. Prefeito Municipal Gleidson Gontijo de Azevedo, solicitando que seja estudada junto ao órgão competente do Executivo, a possibilidade de:

Tomar as providências cabíveis para realizar a manutenção da pintura estratigráfica da Rua João Martins Coelho, próximo ao Supermercado, localizada no Distrito de Ermida.

**Justificativa:**

Tal pedido se faz necessário, tendo em vista que, o trecho contém grande fluxo de veículos. Atualmente a pintura estratigráfica do local se encontra desgastada, principalmente na faixa de pedestres, fazendo com que os motoristas tenham dificuldades em identificar a sinalização.

Nestes termos peço o deferimento.

Atenciosamente,

ASSINADO DIGITALMENTE
JOSE BRAZ DIAS
A conformidade com a assinatura pode ser verificada em:
http://serpro.gov.br/assinador-digital
SERPRO

**Zé Braz**
**Vereador – PV**

# ANEXO I

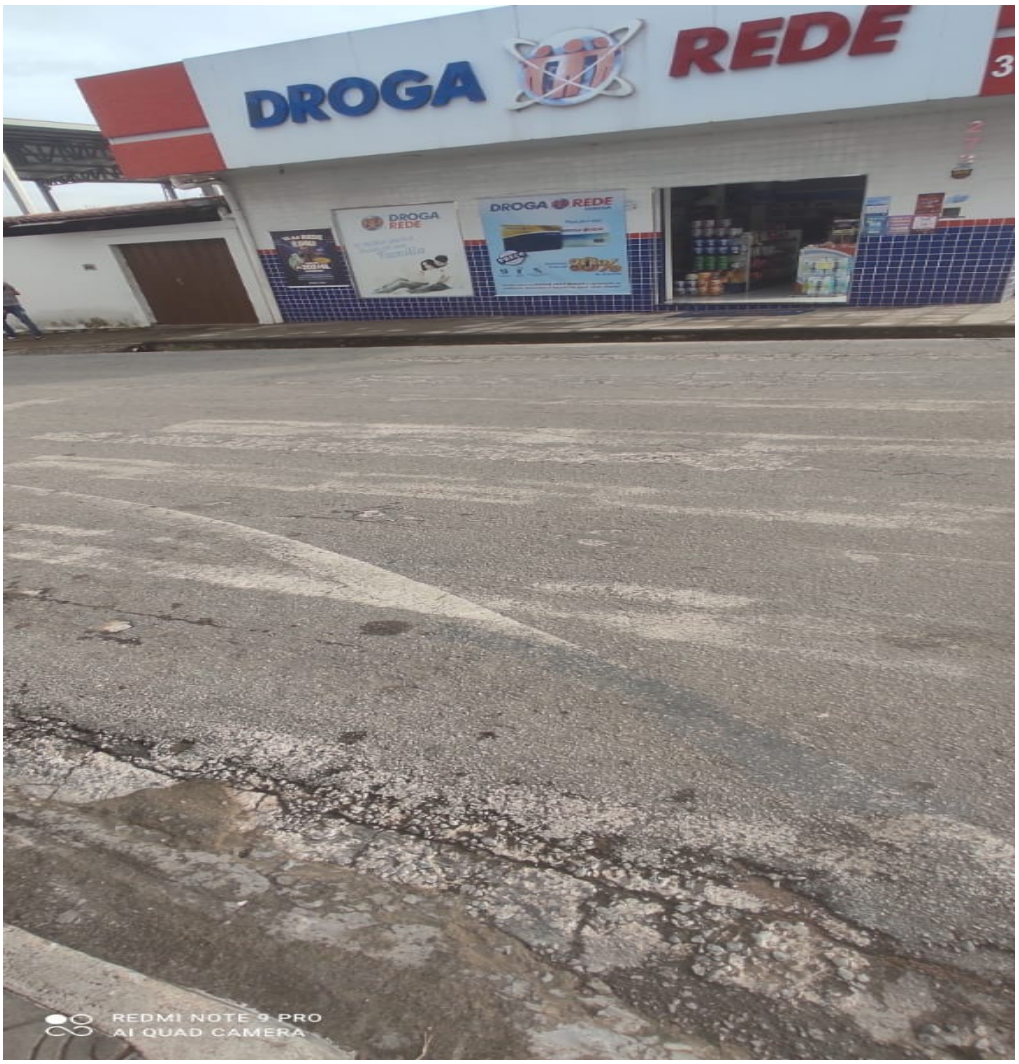
DROGA
REDE
DROGA REDE
DROGA REDE
REDMI NOTE 9 PRO
AI QUAD CAMERA

# ANEXO II

