"BRASIL – DO CABURAÍ AO CHUÍ"
CÂMARA MUNICIPAL DE BOA VISTA
GABINETE DO VEREADOR RÔMULO AMORIM
INDICAÇÃO Nº 1951 /2017

LIDO NO EXPEDIENTE DA SESSÃO 22/08/17
Secretário

EXCELENTÍSSIMO SENHOR
MAURICÉLIO FERNANDES DE MELO
Vereador da Câmara Municipal de Boa Vista

O vereador que este se subscreve, no amparo do Art. 110, inc. X do Regimento Interno desta Casa Legislativa, solicita que seja encaminhada a Excelentíssima Senhora Prefeita de Boa Vista **Maria Teresa Saenz Surita,** a seguinte Indicação:

QUE A PREFEITURA PROVIDENCIE ATRAVÉS DA SECRETARIA MUNICIPAL DE SEGURANÇA URBANA E TRÂNSITO – SMTS, A IMPLANTAÇÃO DE SINALIZAÇÃO HORIZONTAL E VERTICAL, COMO: FAIXA DE PEDESTRE E PLACAS DE ESTACIONAMENTO DA RUA VALÉRIO MAGALHÃES, BAIRRO SÃO FRANCISCO.

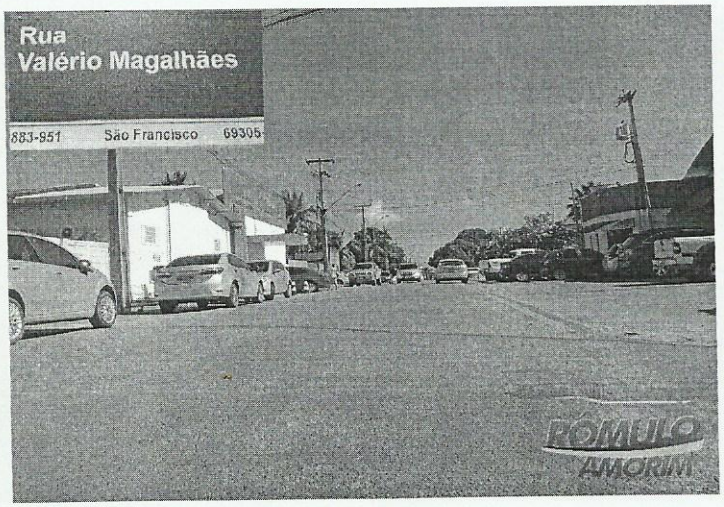

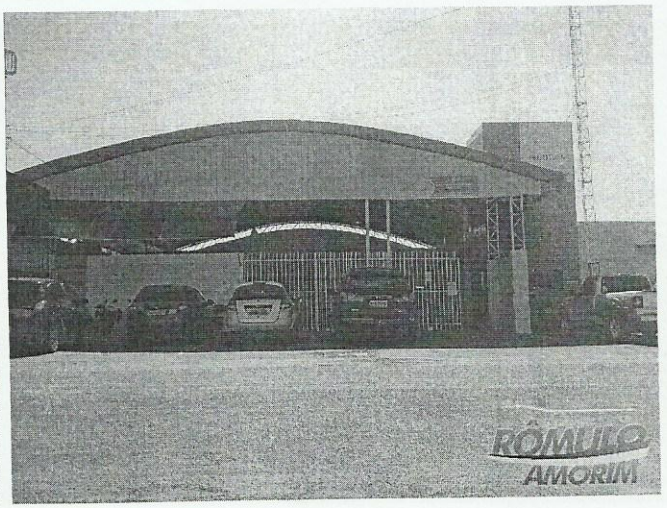

Justificativa: O objetivo dessa indicação é trazer maior comodidade e segurança aos pedestres e a todos que trafegam nesta via. Pois a mesma está localizada em frente a Superintendência de Assistência Farmacêutica do Município, e sua ausência poderá acarretar inúmeros transtornos, devido ao fluxo de pessoas e veículos que trafegam naquelas mediações. Esse pedido se prende ao fato de proporcionar melhor qualidade de vida e segurança à população. Diante o exposto solicito a Prefeitura Municipal de Boa Vista uma análise imediata e urgente para o atendimento a essa indicação.

Plenário Estácio Pereira de Melo, Boa Vista-RR, 21 de Agosto de 2017

Rômulo Soares Amorim
Vereador – PTC

RECEBIDO
DIRETORIA DE COMISSÕES
EM 21/08/17
ASS.

Providenciado Através do Ofício.
Nº 228 de 23/08/2017 de
Jessica

Câmara Municipal de Boa Vista
Palácio João Evangelista Pereira de Melo – Gabinete da Vereadora Rômulo Amorim
Avenida Capitão Ene Garcez, 1264 - São Francisco - CEP 69 301 -60 - Tel.: (95) 3621-2872 - www.cmbv.org.br - Boa Vista - Roraima
E-mail: vereadorromuloamorim@gmail.com