LIDO NO EXPEDIENTE DA
SESSÃO 29 / 03 / 17
1º Secretário

"BRASIL – DO CABURAÍ AO CHUÍ"
CÂMARA MUNICIPAL DE BOA VISTA
GABINETE DO VEREADOR ADERVAL DA ROCHA FERREIRA FILHO –
VAVÁ DO THIANGUÁ

INDICAÇÃO Nº 610 /2017

Excelentíssimo Senhor
MAURICÉLIO FERNANDES DE MELO
Presidente da Câmara Municipal de Boa Vista

O Vereador que esta subscreve, com amparo no art. 140, IX do Regimento Interno, solicita que seja encaminhada a Excelentíssima Senhora **TERESA SURITA**, Prefeita Municipal de Boa Vista, a seguinte indicação.

QUE A PREFEITURA MUNICIPAL DE BOA VISTA ENCAMINHE A SECRETARIA COMPETENTE, PARA QUE REALIZE O SERVIÇO DE PAVIMENTAÇÃO ASFÁLTICA, LIMPEZA E CALÇAMENTO NA RUA FRANCISCO SALES VIEIRA NO BAIRRO PINTOLÂNDIA, E DÁ OUTRAS PROVIDÊNCIAS.

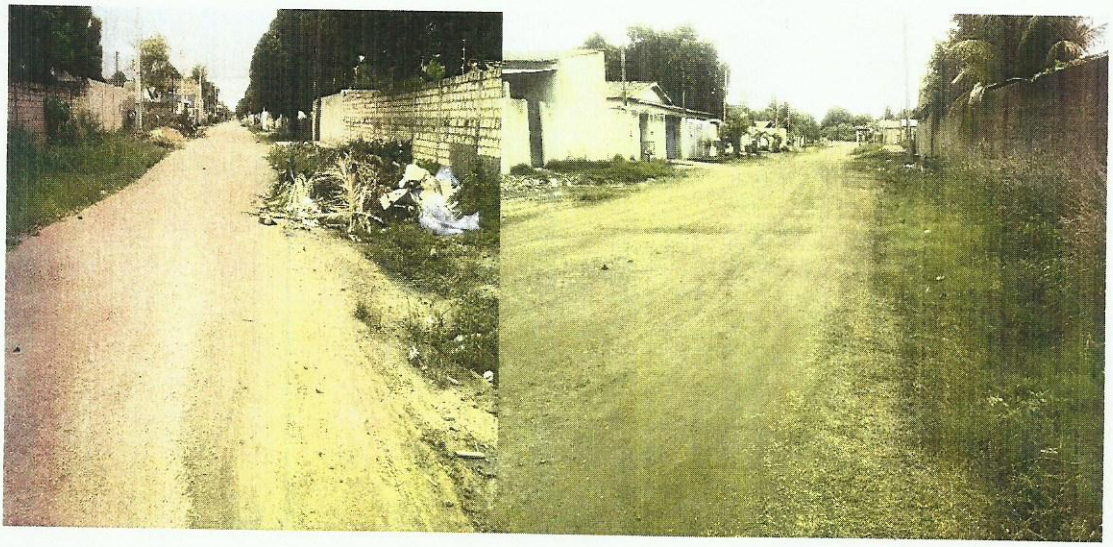

Providenciado Através do Ofício.
Nº 050 de 17 / 30 / 03 de 2017
Monique

Câmara Municipal de Boa Vista
Palácio João Evangelista Pereira de Melo
Av. Capitão Ene Garcez, nº 1264 - São Francisco - CEP: 69.301-160 - Boa Vista / RR
Fone/Fax: (95) 3623-2816

RECEBIDO
DIRETORIA DE COMISSÕES
EM 28 / 03 / 17
Monique
ASSINATURA

JUSTIFICATIVA

A solicitação justifica-se em razão da rua não ser totalmente asfaltada, pois os moradores reclamam da poeira devido ao grande fluxo de veículos que por ali trafegam, pois no inverso piora ainda mais.

Pedimos urgência no referido pedido.

Gabinete do Vereador, Boa Vista/RR 28 de Março de 2017.

ADERVAL DA ROCHA FERREIRA FILHO
Vereador – PSD