Rua Maria Calado, s/n | Centro | Beberibe/CE
CEP.: 62.840-000
Fone/Fax: (85) 338.1022 / 338.1045
CNPJ n. 73.525.198/0001-09
E-Mail: contato@cmbeberibe.ce.gov.br

PROJETO DE DECRETO LEGISLATIVO N. 048/2024

CÂMARA MUNICIPAL DE BEBERIBE
APROVADO EM 16 / 05 / 2024
PRESIDENTE

Denomina de Joaquim Fernandes uma via ainda sem denominação oficial, na Localidade de Tabuba - Distrito de Sucatinga, conforme croqui de localização em anexo.

A CÂMARA MUNICIPAL DE BEBERIBE DECRETA:

Art. 1º Fica denominada de Joaquim Fernandes uma via ainda sem denominação oficial, na Localidade de Tabuba - Distrito de Sucatinga, conforme croqui de localização em anexo.

Art. 2º Este Decreto Legislativo entra em vigor na data de sua publicação, revogadas as disposições em contrário.

DEPARTAMENTO LEGISLATIVO DA CÂMARA MUNICIPAL DE BEBERIBE, EM 08 DE MAIO DE 2024.

ARLINDO LIMA DE CARVALHO
Vereador de Beberibe/CE

CÂMARA MUNICIPAL DE BEBERIBE
ENVIADO AS COMISSÕES TÉCNICAS
EM 09/05/2024
PRESIDENTE

CROQUI PARA DENOMINAÇÃO DE RUAS

Rua Joaquim Fernandes
Localidade de Tabuba – Distrito de Sucatinga - Beberibe - CE

PREFEITURA MUNICIPAL DE BEBERIBE
Beberibe, Cidade Feliz
SECRETARIA DE PLANEJAMENTO, DESENVOLVIMENTO URBANO E MEIO AMBIENTE

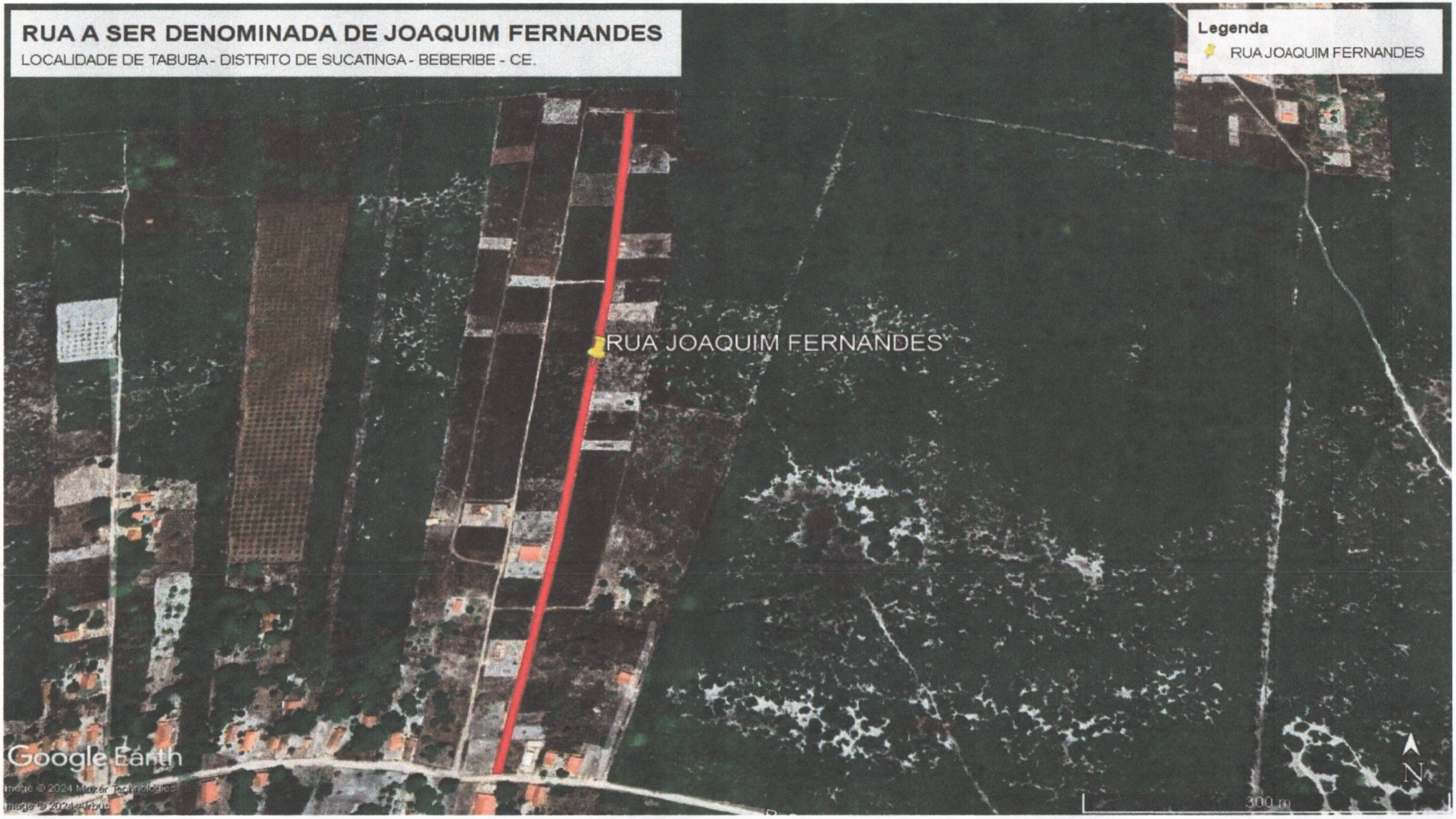

Rua Gal. Edgar Facó, 467 CEP: 62.840-000 – Centro – Beberibe-CE
(85) 3338-1508 / (85) 3338-1442
seplan@beberibe.ce.gov.br