Câmara Municipal de Cascavel

ESTADO DO PARANÁ

CÂMARA MUNICIPAL DE CASCAVEL
Recebido em: 28/03/25
Protocolo

INDICAÇÃO Nº 591 ,DE 2025.
(Proponente: Vereador Valdecir Alcantara/Progressistas)

Excelentíssimo Senhor Presidente da Câmara Municipal, de Cascavel.

INDICO, nos termos do art. 143 do Regimento Interno desta Casa de Leis, seja encaminhado expediente à Secretaria Municipal de Meio Ambiente - Sema - solicitando roçadas da vegetação no terreno localizado na Rua São Paulo, Centro, em frente à Escola Municipal Professora Gladis Maria Tibola, nº 80.

É a Indicação. Sala das Sessões.
Cascavel, 28 de março de 2026.

Valdecir Alcantara
Vereador/Progressistas

Justificação

Pais e o professores solicitaram a esse mandato a roçada da vegetação no terreno baldio localizado na Rua São Paulo em frente à Escola Municipal Gladis Maria Tibola.

Desta forma, esperamos poder com os préstimos desta secretaria para que se atenda o pedido expresso nesse instrumento.

CONFERIDO
DIRETORIA LEGISLATIVA

← Escola Municipal Professora Gla…

ALL STREET VIEW & 360°

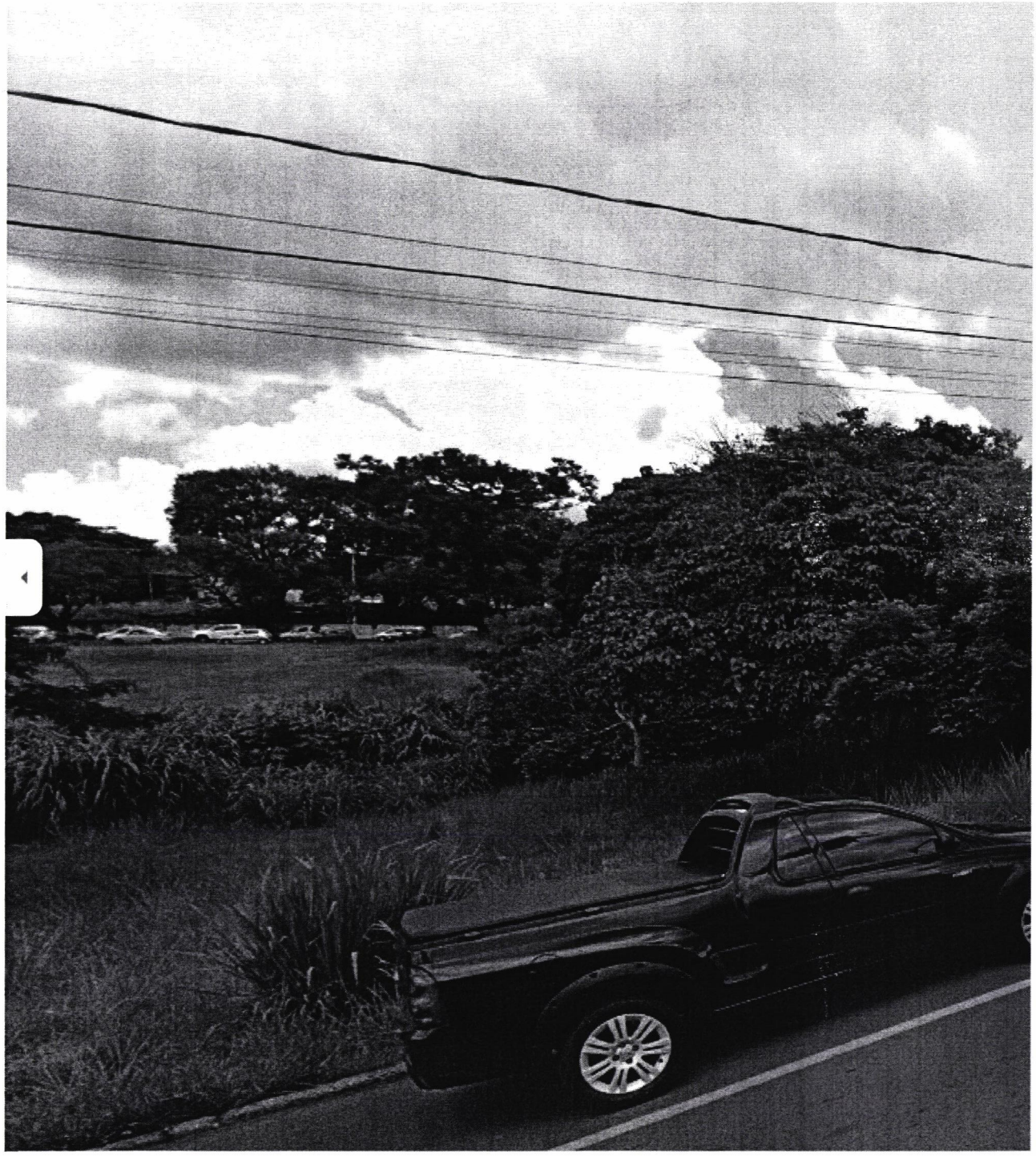

Google Maps

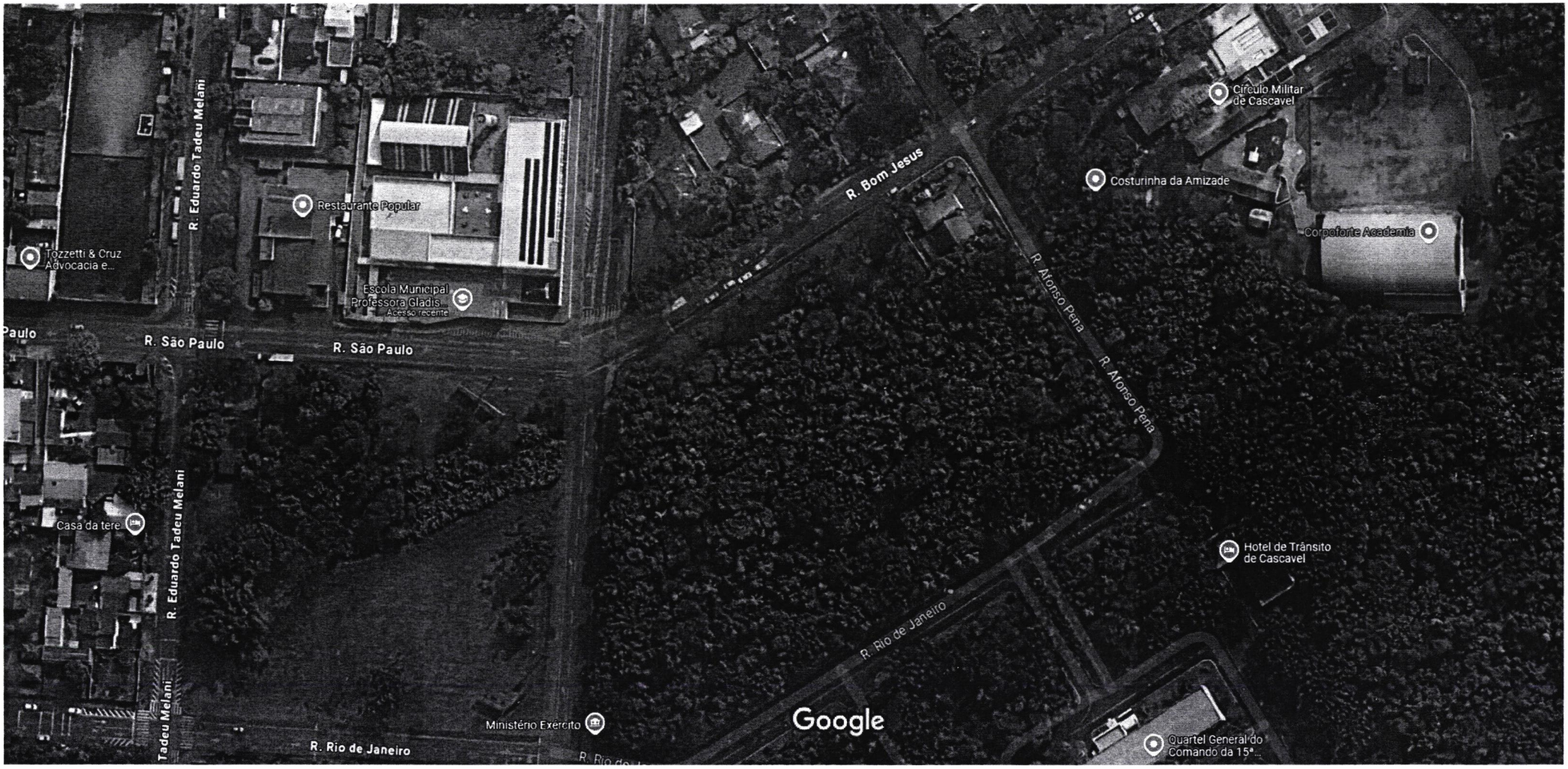

Imagens ©2025 Airbus, Maxar Technologies, Dados do mapa ©2025 20 m