Câmara Municipal de Cascavel
ESTADO DO PARANÁ

INDICAÇÃO N.º 1304 , DE 2023
(Proponente: Vereador Professor Santello/PTB)

CÂMARA MUNICIPAL DE CASCAVEL
Recebido em: 21/09/23
Protocolo

Excelentíssimo Senhor Presidente da Câmara Municipal de Cascavel.

INDICO, nos termos que regem o art. 143 do Regimento Interno desta Casa de Leis, seja encaminhado expediente ao Poder Público Municipal, perante a Autarquia Municipal de Mobilidade, Trânsito e Cidadania - Transitar, solicitando estudos técnicos para implantação de moto faixas em todo semáforos da rua Manaus, no trecho correspondente da Rua Jorge Lacerda no bairro Claudete, até a avenida Barão do Rio Branco, no bairro Cancelli.

É a Indicação. Sala das Sessões.
Cascavel, 21 de setembro de 2023.

Professor Santello
Vereador/PTB

Justificação

A presente propositura tem por objetivo repassar a esta autarquia, as sugestões recebidas da população que solicita a implantação de faixa exclusiva para motocicletas, (bolsão) em toda extensão da rua Manaus, no trecho correspondente da Rua Jorge Lacerda no Claudete, até a avenida Barão do Rio Branco, no bairro Cancelli.

Além de estar regulamentado pelo no anexo I do CTB – Código de Trânsito Brasileiro, a implantação de moto faixas (bolsão), da visibilidade e segurança aos motociclistas, motoristas e pedestres e a adoção de áreas de espera para motocicletas junto aos sinais de trânsito na frente dos demais veículos, já trouxe importantes resultados na segurança no trânsito da Cidade.

O objetivo da sinalização é que na abertura do semáforo, as motos saiam antes dos outros veículos e assim contribuir para minimizar a incidência de acidentes causados no trânsito.

Com isso, conto vossa atenção para o atendimento a esta solicitação.

CONFERIDO
DIRETORIA LEGISLATIVA

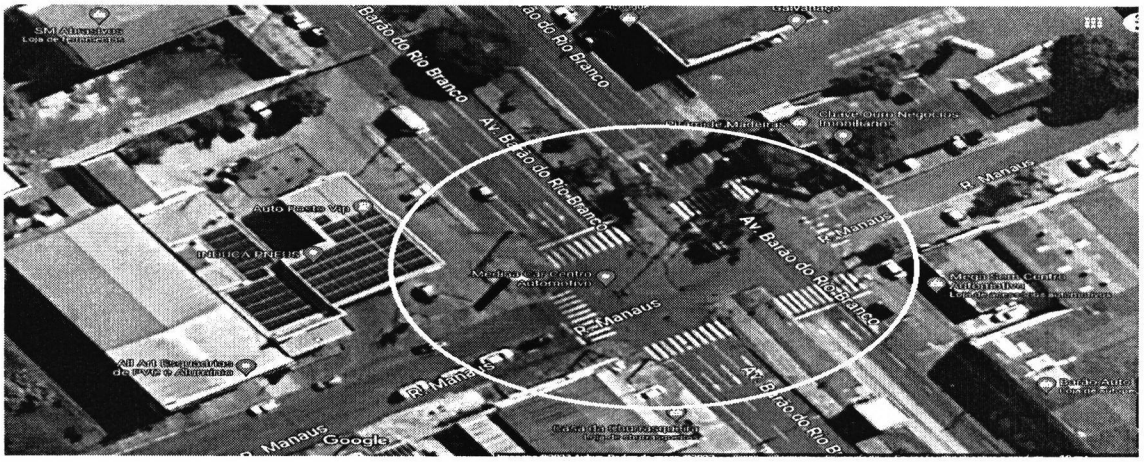
Barão do Rio Branco
Av. Barão do Rio Branco
R. Manaus
Google

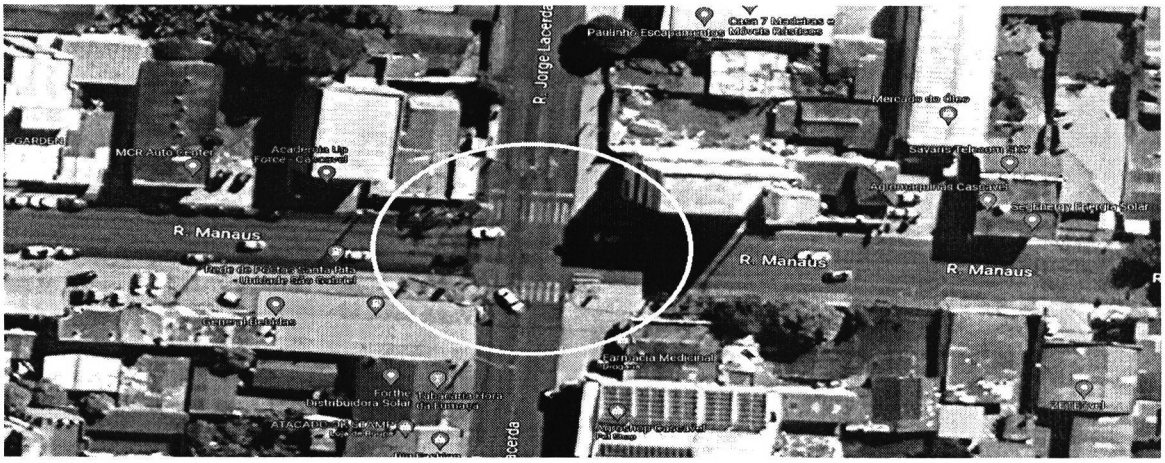
R. Jorge Lacerda
R. Manaus
MCR Auto Center


MCR AUTO CENTER
Santa Rita