CÂMARA MUNICIPAL DE RIO BRANCO
GABINETE DO VEREADOR FÁBIO ARAÚJO

INDICAÇÃO ____ / 2025

Indica melhoria a ser realizada à Rua Rio Grande do Sul, Bairro Aeroporto Velho.

Senhor Presidente,

À luz do Regimento Interno desta Casa, apresento indicação ao Senhor Prefeito do Município de Rio Branco, ao qual requeiro que seja remetida àquele Digno Poder para regular tramitação e apreciação.

Local da melhoria: Praça do Aeroporto Velho, localizado na Rua Rio Grande do Sul, nas imediações do Bairro Aeroporto Velho.

Objeto da melhoria: Limpeza Pública (roçagem) da Praça do Bairro Aeroporto Velho.

Com o intuito de enriquecer a presente indicação, segue anexo relatório fotográfico.
É a indicação que apresento e exclamo ao acatamento de Vossa Excelência.

Rio Branco, 07 de julho de 2025.

Fábio Araújo
Vereador

RELATÓRIO FOTOGRÁFICO

Figura 1:

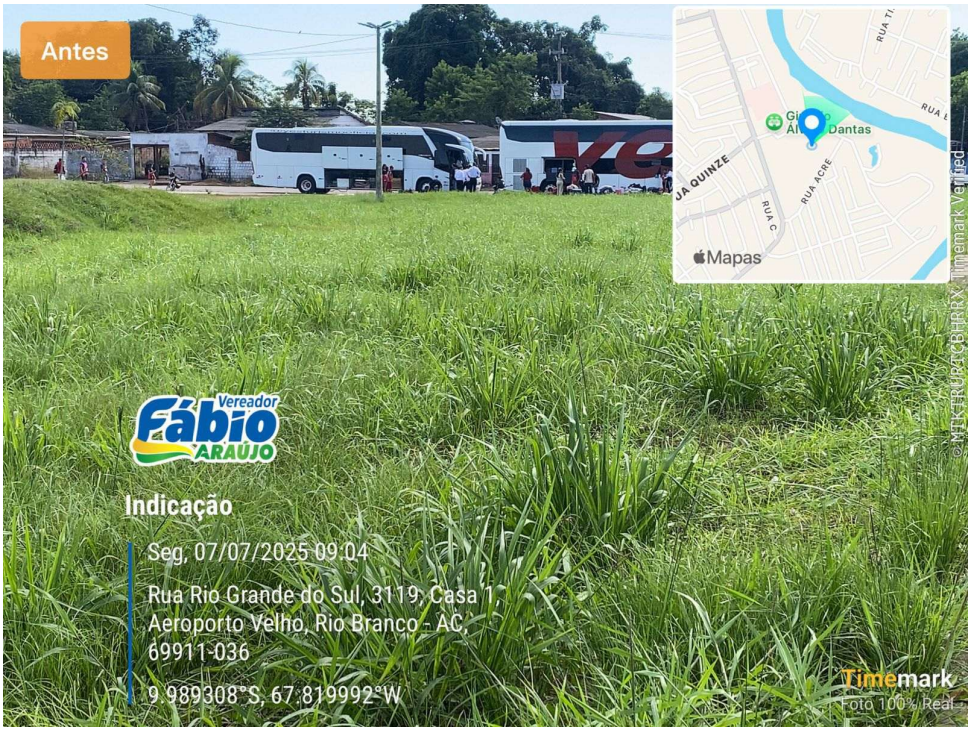

RELATÓRIO FOTOGRÁFICO

Figura 2:

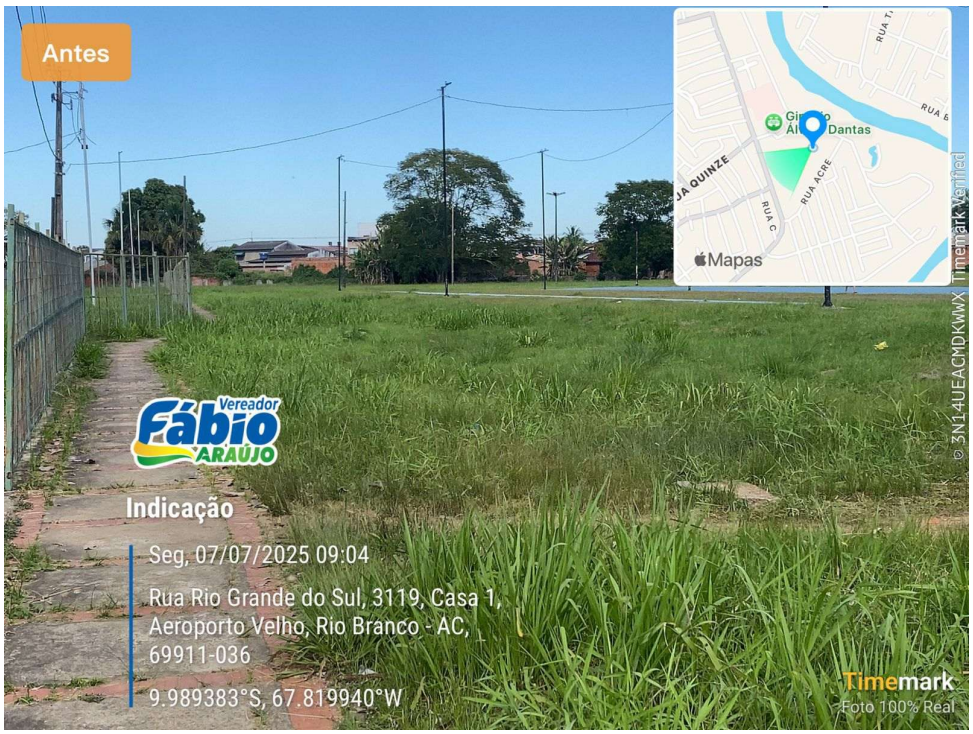

Rio Branco, 07 de julho de 2025.

Fábio Araújo
Vereador