Câmara Municipal de Cascavel
ESTADO DO PARANÁ

CÂMARA MUNICIPAL DE CASCAVEL
18/06/24
Mazutti
Vereador - 1º Secretário

INDICAÇÃO N.º 723 , DE 2024
(Proponente: Vereador Professor Santello/União Brasil)

CÂMARA MUNICIPAL DE CASCAVEL
Recebido em 18/06/24
Protocolo

Excelentíssimo Senhor Presidente da Câmara Municipal de Cascavel

INDICO, nos termos que regem o art. 143 do Regimento Interno desta Casa de Leis, seja encaminhado expediente ao Poder Público Municipal, perante a Autarquia Municipal de Mobilidade, Trânsito e Cidadania – Transitar, solicitando estudos técnicos para a implantação de motofaixa no cruzamento da rua Souza Naves até o trecho da rua Paraná com a Av. Brasil, no bairro Centro.

É a Indicação. Sala das Sessões.
Cascavel, 14 de junho de 2024.

Professor Santello
Vereador/União Brasil

Justificação

A presente indicação tem por finalidade solicitar à Autarquia Municipal de Mobilidade, Trânsito de Cidadania – Transitar, estudos técnicos para a implantação de motofaixa no cruzamento da rua Souza Naves até o trecho da rua Paraná com a Av. Brasil, no bairro Centro.

Ao contar com uma faixa exclusiva de espera, as motos podem se deslocar mais rapidamente, evitando congestionamentos e reduzindo o tempo de percurso, que é especialmente importante em áreas centrais urbanas com tráfego intenso, onde a agilidade é essencial para otimizar o tempo de deslocamento.

Os bolsões permitem maior visibilidade e segurança para motociclistas, motoristas e pedestres, criando um espaço exclusivo para que as motos aguardem a abertura do semáforo, dando preferência aos veículos de duas rodas na liberação do fluxo, minimizando os riscos de acidentes e disputas por espaço.

Diante disso, conto com a atenção da Transitar para este pedido.

CONFERIDO
DIRETORIA LEGISLATIVA

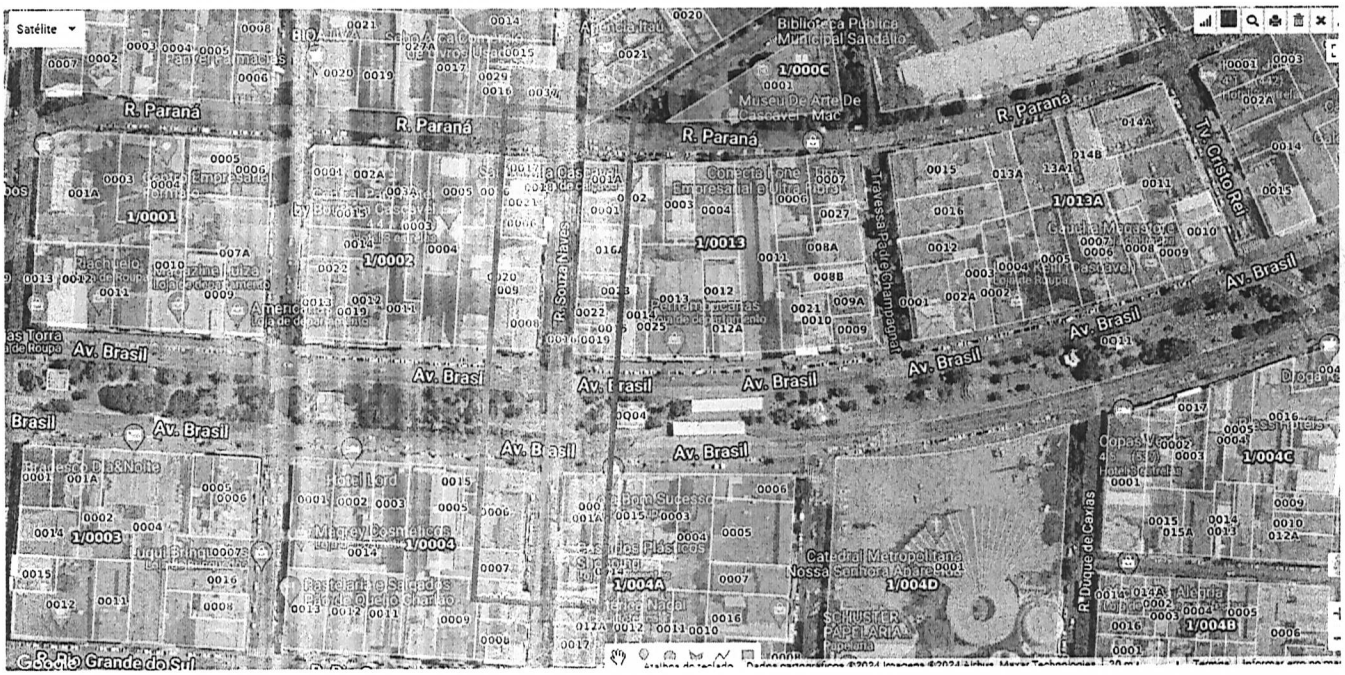
Satélite
R. Paraná
Av. Brasil
Tv. Cristo Rei
R. Souza Naves
Travessa Padre Champagnat
R. Duque de Caxias
Biblioteca Pública Municipal Sandálio
Museu De Arte De Cascavel - Mac
Catedral Metropolitana Nossa Senhora Aparecida
Hotel Lord
Magrey Cosméticos
Pastelaria e Salgados Pão de Queijo Charlão
Rio Grande do Sul
1/0001
1/0002
1/0003
1/0004
1/0013
1/000C
1/013A
1/004A
1/004B
1/004C
1/004D