LEI Nº 2.630/2006

MUNICÍPIO DE IGARASSU





PREFEITURA

IGARASSU

GOVERNO QUE TRABALHA

PREFEITURA MUNICIPAL DE IGARASSU
SECRETARIA DE PLANEJAMENTO E MEIO AMBIENTE
DIRETORIA GERAL DE ORÇAMENTO





LEI Nº 2.360/ 2006.

MENTA: Estima a receita e fixa a despesa do Município de Igarassu para o exercício financeiro de 2007.

O PREFEITO MUNICIPAL DE IGARASSU

Faço saber que a Câmara Municipal de Igarassu aprovou e eu sanciono a seguinte Lei:

Art. 1°- A presente lei estima a Receita e fixa a Despesa do Município de Igarassu para o exercício financeiro de 2007, compreendendo o orçamento fiscal referente aos Poderes do Município, Órgãos da Administração Direta e Supervisionada.

Art. 2°- O orçamento fiscal do Município para o exercício financeiro de que trata o artigo anterior, composto pela Receita e Despesas do Tesouro Municipal e de outras fontes da Administração Supervisionada, estima a Receita em R$ 66.331.200,00 (Sessenta e seis milhões trezentos e trinta e um mil e duzentos reais) e fixa a despesa em igual importância, sendo R$ 55.665.800,00(cinqüenta e cinco milhões seiscentos e sessenta e cinco mil e oitocentos reais) recurso do Tesouro Municipal e R$ 10.665.400,00(dez milhões seiscentos e sessenta e cinco mil e quatrocentos reais) de Outras Fontes.

3° - A Receita do Orçamento Fiscal decorrerá da arrecadação de tributos e de outras receitas correntes e de capital, na forma da legislação vigente, de acordo com a discriminação abaixo:

	R$ 1,00
1.1. RECEITAS DO TESOURO	55.665.800
1.1. RECEITAS CORRENTES	55.124.800
Receita Tributária	2637100
Receita de contribuições	750.000
Receita Patrimonial	330670
Receita de Serviços	60.000
Transferências Correntes	50.613.700
Outras Receitas Correntes	694.000
1.2. RECEITAS DE CAPITAL	541.000
Transferências de Capital	541.000

	R$1,00
2. RECEITAS DE OUTRAS FONTES DA ADMINISTRAÇÃO SUPERVISIONADA	10.665.400
2.1. RECEITAS DE CONTRIBUIÇÕES	2.640.000
Transferências correntes	8.025.400

TOTAL DA RECEITA COM TODAS AS FONTES..... 66.331.200

Art. 4º- A Despesa do Orçamento Fiscal da presente Lei, tem a sua composição por Funções e por Órgãos, segundo as Categorias Econômicas e as Fontes de Recursos, conforme o seguinte desdobramento:

DESPESA POR FUNÇÕES

I. COM RECURSOS DO TESOURO

EM R$ 1,00

DENOMINAÇÃO	CORRENTE	CAPITAL	TOTAL
LEGISLATIVA		210.000	210.000
JUDICIÁRIA	100.000		100.000
ESSENCIAL A JUSTIÇA	115.000	5.000	120.000
ADMINISTRAÇÃO	22.230.900	260.000	22.490.900
SEGURANÇA PÚBLICA	136.000	99.000	235.000
ASSISTÊNCIA SOSIAL	636.600	45.000	1.216.600
PREVIDÊNCIA SOCIAL	636.00		636.000
SAÚDE	1.454.400	95.000	1.549.400
TRABALHO	605.000	10.000	615.000
EDUCAÇÃO	13..986.100	1.852.000	15.838.100
CULTURA	1.260.000	257.000	1.517.000
DIREITO DE CIDADANIA	237.000	17.100	254.100
URBANISMO	3.520.000	3.200.000	6.720.000
HABITAÇÃO	700.000	300.000	1.000.000
SANEAMENTO	30.000	270.000	300.000
GEATÃO AMBIENTAL	215.700		215.700
AGRICULTURA	60.000	30,000	90.000
INDÚSTRIA	15.000	35.000	50.000
COMÉRCIO E SERVIÇOS	80.000	20.000	100.000
COMUNICAÇÃO	150.000		150.000
ENCARGOS ESPECIAIS	1.668.000		1.668.000
RESERVA DE CONTIGÊNTES			560.000
TOTAL	48.570.700	6.535.100	55.665.800

2. COM RECURSOS DE OUTRAS FONTES DA ADMINISTRAÇÃO SUPERVISIONADA
EM R$ 1,00

FUNÇÃO	CORRENTE	CAPITAL	TOTAL
ADMINISTRAÇÃO	203.00	60.000	250.500
ASSISTENCIA SOCIAL	746.000	20.000	419.500

PREVIDÊNCIA SOCIAL	861.000		820.000
SAÚDE	5.794.600	590.000	5.437.000
TRABALHO	60.000		
HABITAÇÃO	100.000	190.000	292.240
SANEAMENTO		109.800	102.000
GESTÃO AMBIENTAL	415.000		232.000
ENCARGOS SOCIAIS		1.516.000	1.410.000
TOTAL	8.179.600	2.485.800	10.665.400

II. TOTAL DA DESPESA POR FUNÇÕES	48.570.700	6.535.100	55.665.800

DESPESA POR ÓRGÃOS

I. COM RECURSOS DO TESOURO

ÓRGÃOS	CORRENTE	CAPITAL	TOTAL
CÂMARA MUNICIPAL	3.340.000	210.000	3.550.000
GABINETE DO PREFEITO	1.199.000	10.1000	1.209.100
PROCURADORIA MUNICIPAL	421.000	9.000	430.000
SECRETARIA DE ADMINISTRAÇÃO	4.589.000	119.000	4.708.000
SECRETARIA DE FINANÇAS	1.353.000	22.000	1.375.000
SECRETARIA DE EDUCAÇÃO	19.619.100	1.822.000	21.441.100
SECRETARIA DE SAÚDE	6.785.500	340.000	7.125.500
SECRETARIA DE VIAÇÃO E OBRAS	4.615.000	3.335.000	7.950.000
SECRETARIA DO TRABALHO, DESENVOLVIMENTO SOCIAL E CIDADANIA	2.951.500	382.000	3.333.500
SECRETARIA DO PLANEJAMENTO, MEIO AMBIENTE E PATRIMÔNIO HISTÒRICO	534.600	279.000	813.000
SECRETARIA DO GOVERNO E COMUNICAÇÃO	533.00	17.000	550.000
SECRETARIA DE TURISMO,CULTURA E ESPORTES	1.915.000	65.000	1.980.000
SECRETARIA DE DESENVOLVIMENTO ECONÔMICO E AGRICULTURA	545.000	95.000	640.000

RESERVA DE CONTIGÊNCIA			560.000
TOTAL	48.570.700	6.535.100	55.665.800

II. COM RECURSOS DE OUTRAS FONTES DA ADMINISTRAÇÃO SUPERVISIONADA

ÓRGÃOS	CORRENTE	CAPITAL	TOTAL
SECRETARIA DE ADMINISTRAÇÃO	1.064.000	1.576.000	2.640.000
SECRETARIA DE SAÚDE	6.209.600	699.800	6.909.400
SECRETARIA DO TRABALHO, DESENVOLVIMENTO SOCIAL E CIDADANIA	906.000	210.000	1.116.000
3. TOTAL DA DESPESA POR ÓRGÃO	8.179.600	2.485.800	10.665.400
4. TOTAL DA DESPESA DO MUNICÍPIO	55.665.400	10.665.400	66.331.200

Art. 5º- Atendendo ao disposto no artigo 56 da Lei Federal nº 4.320, de 17 de março de 1964, o recolhimento das Receitas do Tesouro, ressalvadas aquelas cuja peculiaridade exija tratamento específico por parte do Poder Executivo, será efetuado em estrita observância ao princípio da unidade, de tesouraria, vedada a fragmentação para criação de caixas paralelos.

Art. 6º- Fica o Poder Executivo autorizado durante o exercício de 2007a:

I. Abrir créditos suplementares, até o limite correspondente a 40% (quarenta por cento) do valor total da despesa fixada nesta Lei, nos termos dos artigos 7º e 43 da Lei Federal 4.320 de 17 de março de 1964, com a finalidade de:

a) Atender a insuficiências de dotações dos grupos de despesa de cada projeto ou atividade;
b) Inserir grupo de despesa na programação de cada projeto ou atividade.

II – Cobrir necessidade de manutenção dos Fundos constantes da presente Lei, com recursos do Orçamento Fiscal, mediante a abertura de créditos suplementares até o limite de que trata o inciso I acima, à conta de Recursos do tesouro consignados no orçamento das referidas Entidades, obedecidos os dispositivos contidos nos artigos 7º e 43 da Lei Federal Nº 4.320 de 17\03\64.

Art. 7º - O Poder Executivo, mediante Decreto, baixará quadros de detalhamento das despesas fixadas nesta Lei em créditos adicionais, com a finalidade de discriminar as modalidades de aplicação e as fontes de recursos de cada grupo de despesas dos projetos e atividades.

Art. 8º- As unidades responsáveis pela execução dos créditos orçamentários aprovados, processarão o empenhamento da despesa, observados os limites fixados para grupo de despesa, modalidade de aplicação e fontes de recursos.

Art. 9º- Os quadros de detalhamento das despesas serão alterados em virtude de abertura e da reabertura de créditos adicionais, incluídos nestes, o remanejamento e a inserção das modalidades de aplicação e das fontes de recursos aprovados pelos referidos quadros.

Art. 10- Os créditos especiais extraordinários autorizados no exercício de 2005 ao serem reabertos, na forma do parágrafo 2º do art. 128 da Constituição Estadual, serão reclassificados em conformidade com os mesmos critérios e modelos adotados na presente lei.

Art. 11- O Poder Executivo estabelecerá normas disciplinado a operacionalização dos orçamentos de que trata a presente Lei e para realização da despesa através da programação financeira para 2007 onde fixará as medidas necessárias a manter os dispêndios compatíveis com as receitas, a fim de obter o equilíbrio financeiro preconizado pela legislação específica.

Art. 12- A presente Lei entrará em vigor na data de sua publicação, contando-se seus efeitos a partir de 02 de janeiro de 2007

Art. 13- Revogam-se as disposições em contrário.

PALÁCIO AFONSO GONÇALVES, em 15 de dezembro de 2006.

SEVERINO DE SOUZA SILVA.
PREFEITO

LEGISLAÇÃO DA RECEITA

Constituição Federal, de 05/10/1988

- Estabelece organização geral do Brasil

Constituição Estadual, de 05/10/1989

- Estabelece a organização geral do Estado

Lei orgânica Municipal / 1990

- Estabelece a organização geral do Município

Código Tributário Nacional, de 25/10/1966

- Estabelece normas de Direito Tributário

Lei Complementar Federal nº 101 de 04/05/2000

- Estabelece normas de finanças públicas.

Lei Municipal nº 1.321, de 30/12/83

- Institui o Código Tributário Municipal

Lei Municipal nº 1616/96

- Atualiza o Código Tributário Municipal

Lei Municipal nº 1.810, de 26/03/98

- Introduz alterações na Legislação Tributária Municipal

Portaria nº 3 da Secretaria de Orçamento Federal, de 14/04/99 - Ministério do Orçamento e Gestão - MOG

Lei Municipal nº 2.434/2003

- Institui a contribuição para o custeio do Município de Igarassu da Iluminação Publica artigo 494 da constituição Federal.

CONSOLIDAÇÃO GERAL

ANEXO I

RECEITA

Demonstrativo da Despesa e Receita segundo as Categorias Econômicas — Recursos de Todas as Fontes

Receita	Valor	Despesa	Valor
RECEITAS CORRENTES	**65.790.200**	**DESPESAS CORRENTES**	**56.580.300**
RECEITA TRIBUTÁRIA	2.637.100	PESSOAL E ENCARGOS SOCIAIS	32.631.100
RECEITAS DE CONTRIBUIÇÕES	3.390.000	JUROS E ENCARGOS DA DÍVIDA	3.000
RECEITA PATRIMONIAL	370.000	OUTRAS DESPESAS CORRENTES	23.946.200
RECEITA DE SERVIÇOS	60.000		
TRANSFERÊNCIAS CORRENTES	58.639.100	**DESPESAS DE CAPITAL**	**9.190.900**
OUTRAS RECEITAS CORRENTES	694.000	INVESTIMENTOS	7.674.900
RECEITAS DE CAPITAL	**541.000**	INVERSÕES FINANCEIRAS	1.516.000
TRANSFERÊNCIAS DE CAPITAL	541.000	**RESERVA DE CONTIGÊNCIA**	**560.000**
		RESERVA DE CONTINGÊNCIA	560.000

Resumo

Receita Corrente	65.790.200	**Despesa Corrente**	56.580.300
		Superavit do Orçamento Corrente	-19.000
Receita de Capital	541.000	**Despesa de Capital**	9.190.900
		Reserva de Contingência	560.000
Total	**66.331.200**	**Total**	**66.331.200**

Demonstrativo da Despesa e Receita segundo as Categorias Econômicas — Recursos do Tesouro

Receita	Valor	Despesa	Valor
RECEITAS CORRENTES	**55.124.800**	**DESPESAS CORRENTES**	**48.400.700**
RECEITA TRIBUTÁRIA	2.637.100	PESSOAL E ENCARGOS SOCIAIS	28.002.300
RECEITAS DE CONTRIBUIÇÕES	750.000	JUROS E ENCARGOS DA DÍVIDA	3.000
RECEITA PATRIMONIAL	370.000	OUTRAS DESPESAS CORRENTES	20.395.400
RECEITA DE SERVIÇOS	60.000		
TRANSFERÊNCIAS CORRENTES	50.613.700	**DESPESAS DE CAPITAL**	**6.705.100**
OUTRAS RECEITAS CORRENTES	694.000	INVESTIMENTOS	6.705.100
RECEITAS DE CAPITAL	**541.000**	INVERSÕES FINANCEIRAS	0
TRANSFERÊNCIAS DE CAPITAL	541.000	**RESERVA DE CONTIGÊNCIA**	**560.000**
		RESERVA DE CONTINGÊNCIA	560.000

Resumo

Receita Corrente	55.124.800	**Despesa Corrente**	48.400.700
		Superavit do Orçamento Corrente	-19.000
Receita de Capital	541.000	**Despesa de Capital**	6.705.100
		Reserva de Contingência	560.000
Total	**55.665.800**	**Total**	**55.665.800**

Demonstrativo da Despesa e Receita segundo as Categorias Econômicas — Recursos de Outras Fontes

Receita	Valor	Despesa	Valor
RECEITAS CORRENTES	10.665.400	DESPESAS CORRENTES	8.179.600
RECEITAS DE CONTRIBUIÇÕES	2.640.000	PESSOAL E ENCARGOS SOCIAIS	4.628.800
TRANSFERÊNCIAS CORRENTES	8.025.400	OUTRAS DESPESAS CORRENTES	3.550.800
		DESPESAS DE CAPITAL	2.485.800
		INVESTIMENTOS	969.800
		INVERSÕES FINANCEIRAS	1.516.000

Resumo

Receita Corrente	10.665.400	Despesa Corrente	8.179.600
		Despesa de Capital	2.485.800
Total	10.665.400	Total	10.665.400

Resumo Geral da Receita

Recursos de Todas as Fontes

Código	Especificação	Tesouro	Outras	Total
1000.00.00	RECEITAS CORRENTES	55.124.800	10.665.400	65.790.200
1100.00.00	RECEITA TRIBUTÁRIA	2.637.100		2.637.100
1200.00.00	RECEITAS DE CONTRIBUIÇÕES	750.000	2.640.000	3.390.000
1300.00.00	RECEITA PATRIMONIAL	370.000		370.000
1600.00.00	RECEITA DE SERVIÇOS	60.000		60.000
1700.00.00	TRANSFERÊNCIAS CORRENTES	50.613.700	8.025.400	58.639.100
1900.00.00	OUTRAS RECEITAS CORRENTES	694.000		694.000
2000.00.00	RECEITAS DE CAPITAL	541.000		541.000
2400.00.00	TRANSFERÊNCIAS DE CAPITAL	541.000		541.000
	Total	**55.665.800**	**10.665.400**	**66.331.200**

Resumo Geral da Despesa

Recursos de Todas as Fontes

Código	Especificação	Tesouro	Outras	Total
3.0.00.00	DESPESAS CORRENTES	48.400.700	8.179.600	56.580.300
3.1.00.00	PESSOAL E ENCARGOS SOCIAIS	28.002.300	4.628.800	32.631.100
3.2.00.00	JUROS E ENCARGOS DA DÍVIDA	3.000		3.000
3.3.00.00	OUTRAS DESPESAS CORRENTES	20.395.400	3.550.800	23.946.200
4.0.00.00	DESPESAS DE CAPITAL	6.705.100	2.485.800	9.190.900
4.4.00.00	INVESTIMENTOS	6.705.100	969.800	7.674.900
4.5.00.00	INVERSÕES FINANCEIRAS		1.516.000	1.516.000
9.0.00.00	RESERVA DE CONTIGÊNCIA	560.000		560.000
9.9.00.00	RESERVA DE CONTINGÊNCIA	560.000		560.000
	Total	**55.665.800**	**10.665.400**	**66.331.200**

Especificação da Receita — Recursos de Todas as Fontes

Código	Especificação	Tesouro	Outras	Total
1000.00.00	RECEITAS CORRENTES	55.124.800	10.665.400	65.790.200
1100.00.00	RECEITA TRIBUTÁRIA	2.637.100		2.637.100
1110.00.00	IMPOSTOS	2.180.000		2.180.000
1112.00.00	IMPOSTOS SOBRE O PATRIMÔNIO E A RENDA	1.080.000		1.080.000
1112.02.00	IMPOSTO SOBRE A PROPRIEDADE PREDIAL E TERRITORIAL URBANA - IPTU	350.000		350.000
1112.04.00	IMPOSTO SOBRE A RENDA E PROVENTOS DE QUALQUER NATUREZA	570.000		570.000
1112.04.50	IMPOSTO DE RENDA RETIDO NAS FONTES	570.000		570.000
1112.08.00	IMPOSTO SOBRE TRANSMISSÃO "INTER VIVOS" DE BENS IMOVEIS E DE DIREITO REAIS SOBRE IMÓVEIS - ITBI	160.000		160.000
1113.00.00	IMPOSTOS SOBRE A PRODUÇÃO E A CIRCULAÇÃO	1.100.000		1.100.000
1113.05.00	IMPOSTOS SOBRE SERVIÇOS DE QUALQUER NATUREZA - ISS	1.100.000		1.100.000
1120.00.00	TAXAS	457.100		457.100
1121.00.00	TAXAS PELO EXERCÍCIO DO PODER DE POLÍCIA	260.000		260.000
1121.17.00	TAXA DE FISCALIZAÇÃO DE VIGILÂNCIA SANITÁRIA	65.000		65.000
1121.25.00	TAXA DE LICENÇA PARA FUNCIONAMENTO DE ESTABELECIMENTOS COMERCIAIS, INDÚSTRIAS E PRESTADORA DE SERVIÇOS	58.000		58.000
1121.29.00	TAXA DE LICENÇA PARA EXECUÇÃO DE OBRAS	70.500		70.500
1121.99.00	OUTRAS TAXAS PELO EXERCÍCIO DE PODER DE POLÍCIA	66.500		66.500
1122.00.00	TAXAS PELA PRESTAÇÃO DE SERVIÇOS	197.100		197.100
1122.28.00	TAXA DE CEMITÉRIOS	47.100		47.100
1122.30.00	TAXA DE LIMPEZA PÚBLICA	80.000		80.000
1122.99.00	OUTRAS TAXAS PELA PRESTAÇÃO DE SERVIÇOS	70.000		70.000
1200.00.00	RECEITAS DE CONTRIBUIÇÕES	750.000	2.640.000	3.390.000
1210.00.00	CONTRIBUIÇÕES SOCIAIS		2.640.000	2.640.000
1210.29.00	CONTRIBUIÇÕES PREVIDENCIÁRIAS DO REGIME PRÓPRIO		2.640.000	2.640.000
1210.29.01	CONTRIBUIÇÕES PATRONAIS - ATIVO CIVIL		1.340.000	1.340.000
1210.29.07	CONTRIBUIÇÃO DE SERVIDOR ATIVO CIVIL		1.300.000	1.300.000
1220.00.00	CONTRIBUIÇÕES ECONÔMICAS	750.000		750.000
1220.29.00	CONTRIBUIÇÃO PARA O CUSTEIO DO SERVIÇO DE ILUMINAÇÃO PÚBLICA	750.000		750.000
1300.00.00	RECEITA PATRIMONIAL	370.000		370.000
1310.00.00	RECEITAS IMOBILIÁRIAS	35.000		35.000
1319.00.00	OUTRAS RECEITAS IMOBILIÁRIAS	35.000		35.000
1320.00.00	RECEITAS DE VALORES MOBILIÁRIOS	285.000		285.000
1321.00.00	JUROS DE TÍTULOS DE RENDA	210.000		210.000
1321.99.00	OUTROS RENDIMENTOS DE TÍTULOS	210.000		210.000
1325.00.00	REMUNERAÇÃO DE DEPÓSITOS BANCÁRIOS	75.000		75.000
1325.01.00	REMUNERAÇÃO DE RECURSOS VINCULADOS	75.000		75.000
1325.01.04	RECEITA DE REMUNERAÇÃO DE DEPÓSITOS BANCÁRIOS DE RECURSOS VINCULADOS - RPPS	75.000		75.000
1390.00.00	OUTRAS RECEITAS PATRIMONIAIS	50.000		50.000
1600.00.00	RECEITA DE SERVIÇOS	60.000		60.000
1600.01.00	SERVIÇOS COMERCIAIS	60.000		60.000
1600.01.99	OUTROS SERVIÇOS COMERCIAIS	60.000		60.000
1700.00.00	TRANSFERÊNCIAS CORRENTES	50.613.700	8.025.400	58.639.100
1720.00.00	TRANSFERÊNCIAS INTERGOVERNAMENTAIS	49.019.700	5.395.400	54.415.100
1721.00.00	TRANSFERÊNCIAS DA UNIÃO	20.660.000	5.395.400	26.055.400
1721.01.00	PARTICIPAÇÃO NA RECEITA DA UNIÃO	19.915.000		19.915.000
1721.01.02	COTA-PARTE DO FUNDO DE PARTICIPAÇÃO DOS MUNICIPIOS	19.840.000		19.840.000
1721.01.05	COTA-PARTE DO IMPOSTO SOBRE A PROPRIEDADE PREDIAL TERRITORIAL RURAL	75.000		75.000
1721.09.00	OUTRAS TRANSFERÊNCIAS DA UNIÃO	350.000		350.000
1721.09.01	TRANSFERÊNCIA FINANCEIRA DO ICMS-DESONERAÇÃO- L.C. Nº 87/96	350.000		350.000
1721.22.00	TRANSFERÊNCIA DA COMPENSAÇÃO	395.000		395.000
1721.22.40	COTA-PARTE ROYALTIES PELO EXCEDENTE DA PRODUÇÃO DO PETRÓLEO - LEI Nº 9.478/97, ARTIGO 49, I E II	395.000		395.000

Especificação da Receita — Recursos de Todas as Fontes

Código	Especificação	Tesouro	Outras	Total
	TRANSFERÊNCIA DE RECURSOS DO SISTEMA ÚNICO DE SAÚDE - SUS REPASSE FUNDO A FUNDO		4.279.400	4.279.400
	PSF - PROGRAMA DE SAÚDE DA FAMÍLIA		1.551.000	1.551.000
	PACS - PROGRAMA DE AGENTES COMUNITÁRIOS DE SAÚDE		855.000	855.000
	EPIDEMIOLOGIA E CONTROLE DE DOENÇAS		204.000	204.000
	PROGRAMA DE ASSISTÊNCIA FARMACEUTICA BÁSICA		85.200	85.200
	AÇÕES BÁSICAS DE VIGILÂNCIA SANITÁRIA		28.000	28.000
	PROGRAMA DE SAÚDE BUCAL		102.500	102.500
	TRANSFERÊNCIA DE ALTA E MÉDIA COMPLEXIDADE		1.453.700	1.453.700
	TRANSFERÊNCIAS DE RECURSOS DO FUNDO NACIONAL DE ASSISTÊNCIA SOCIAL - FNAS		1.116.000	1.116.000
	TRANSFERÊNCIAS DO ESTADO	24.556.100		24.556.100
	PARTICIPAÇÃO NA RECEITA DOS ESTADOS	24.556.100		24.556.100
	COTA-PARTE DO ICMS	22.700.000		22.700.000
	COTA-PARTE DO IPVA	950.000		950.000
	COTA-PARTE DO IPI SOBRE EXPORTAÇÃO	78.000		78.000
	COTA-PARTE DA CONTRIBUIÇÃO DO SALÁRIO-EDUCAÇÃO	828.100		828.100
	TRANSFERÊNCIAS MULTIGOVERNAMENTAIS	3.803.600		3.803.600
	TRANSFERÊNCIAS DE RECURSOS DA COMPLEMENTAÇÃO DA UNIÃO AO FUNDO DE MANUT DESENVOLVIMENTO DO ENSINO FUNDAMENTAL E DE VALORIZAÇÃO DO MAGISTÉRIO - FUN	3.803.600		3.803.600
	TRANSFERÊNCIAS DE CONVÊNIOS	1.594.000	2.630.000	4.224.000
	TRANSFERÊNCIAS DE CONVÊNIOS DA UNIÃO E DAS SUAS ENTIDADES		2.630.000	2.630.000
	OUTRAS TRANSFERÊNCIAS DE CONVÊNIOS DA UNIÃO		2.630.000	2.630.000
	TRANSFERÊNCIAS DE CONVÊNIOS DO ESTADO E DE SUAS ENTIDADES	1.594.000		1.594.000
	TRANSFERÊNCIAS DE CONVÊNIO DOS ESTADOS DESTINADAS A PROGRAMAS DE EDUCAÇ	1.574.000		1.574.000
	OUTRAS TRANSFERÊNCIAS DE CONVÊNIO DOS ESTADOS	20.000		20.000
	OUTRAS RECEITAS CORRENTES	694.000		694.000
	MULTAS E JUROS DE MORA	45.000		45.000
	MULTAS E JUROS DE MORA DOS TRIBUTOS	45.000		45.000
	MULTAS E JUROS DE MORA DE OUTROS TRIBUTOS	45.000		45.000
	INDENIZAÇÕES E RESTITUIÇÕES	222.000		222.000
	INDENIZAÇÕES	187.000		187.000
	COMPENSAÇÃO FINANCEIRA PELA EXPLORAÇÃO DO ÓLEO BRUTO, XISTO E GÁS	157.000		157.000
	OUTRAS INDENIZAÇÕES	15.000		15.000
	OUTRAS INDENIZAÇÕES	15.000		15.000
	RESTITUIÇÕES	35.000		35.000
	OUTRAS RESTITUIÇÕES	35.000		35.000
	RECEITA DA DÍVIDA ATIVA	5.000		5.000
	RECEITA DA DIVIDA ATIVA NÃO TRIBUTÁRIA	5.000		5.000
	RECEITAS DIVERSAS	422.000		422.000
	RECEITA DE MERCADOS E FEIRAS	36.000		36.000
	RECEITA DE APLICAÇÃO NO MERCADO DE CAPITAIS	310.000		310.000
	RENDAS EVENTUAIS - RECEITAS A CADASTRAR	30.000		30.000
	OUTRAS RECEITAS DIVERSAS	46.000		46.000
	RECEITAS DE CAPITAL	541.000		541.000
	TRANSFERÊNCIAS DE CAPITAL	541.000		541.000
	TRANSFERÊNCIAS DE CONVÊNIOS	541.000		541.000
	TRANSFERÊNCIA DE CONVÊNIOS DA UNIÃO E DE SUAS ENTIDADES	409.000		409.000
	TRANSFERÊNCIAS DE CONVÊNIO DA UNIÃO DESTINADAS A PROGRAMAS DE EDUCAÇÃO	89.000		89.000
	OUTRAS TRANSFERÊNCIAS DE CONVÊNIO DA UNIÃO	320.000		320.000
	TRANSFERÊNCIA DE CONVÊNIOS DO ESTADO E DE SUAS ENTIDADES	132.000		132.000
	OUTRAS TRANSFERÊNCIAS DE CONVÊNIO DOS ESTADOS	132.000		132.000
	Total	**55.665.800**	**10.665.400**	**66.331.200**

Especificação da Despesa		Recursos de Todas as Fontes		
Código	Especificação	Tesouro	Outras	Total
3.1.00.00	DESPESAS CORRENTES	48.400.700	8.179.600	56.580.300
3.1.00.00	PESSOAL E ENCARGOS SOCIAIS	28.002.300	4.628.800	32.631.100
3.1.90.00	APLICAÇÕES DIRETAS	28.060.300	4.628.800	32.689.100
3.2.00.00	JUROS E ENCARGOS DA DÍVIDA	3.000		3.000
3.2.90.00	APLICAÇÕES DIRETAS	3.000		3.000
3.3.00.00	OUTRAS DESPESAS CORRENTES	20.395.400	3.550.800	23.946.200
3.3.50.00	TRANSFER. A INSTITUIÇÕES PRIVADAS S/ FINS	181.000		181.000
3.3.90.00	APLICAÇÕES DIRETAS	20.214.400	3.550.800	23.765.200
4.0.00.00	DESPESAS DE CAPITAL	6.705.100	2.485.800	9.190.900
4.4.00.00	INVESTIMENTOS	6.705.100	969.800	7.674.900
4.4.90.00	APLICAÇÕES DIRETAS	6.705.100	969.800	7.674.900
4.5.00.00	INVERSÕES FINANCEIRAS		1.516.000	1.516.000
4.5.90.00	APLICAÇÕES DIRETAS		1.516.000	1.516.000
9.0.00.00	RESERVA DE CONTIGÊNCIA	560.000		560.000
9.9.00.00	RESERVA DE CONTINGÊNCIA	560.000		560.000
9.9.99.00	RESERVA DE CONTINGÊNCIA	560.000		560.000
	Total	55.665.800	10.665.400	66.331.200

Demonstrativo da Despesa por Função

Recursos de Todas as Fontes

Função	Especificação	Tesouro	Outras	Total
01	LEGISLATIVA	210.000		210.000
02	JUDICIARIA	100.000		100.000
03	ESSENCIAL A JUSTIÇA	120.000		120.000
04	ADMINISTRAÇÃO	22.520.900	263.000	22.783.900
06	SEGURANÇA PÚBLICA	235.000		235.000
08	ASSISTENCIA SOCIAL	1.216.600	766.000	1.982.600
09	PREVIDENCIA SOCIAL	636.000	861.000	1.497.000
10	SAUDE	1.549.400	6.384.600	7.934.000
11	TRABALHO	615.000	60.000	675.000
12	EDUCAÇÃO	15.838.100		15.838.100
13	CULTURA	1.517.000		1.517.000
14	DIREITOS DE CIDADANIA	254.100		254.100
15	URBANISMO	6.720.000		6.720.000
16	HABITAÇÃO	1.000.000	290.000	1.290.000
17	SANEAMENTO	300.000	109.800	409.800
18	GESTÃO AMBIENTAL	215.700	415.000	630.700
20	AGRICULTURA	90.000		90.000
22	INDUSTRIA	50.000		50.000
23	COMERCIO E SERVIÇOS	100.000		100.000
24	COMUNICAÇÕES	150.000		150.000
28	ENCARGOS ESPECIAIS	1.668.000	1.516.000	3.184.000
99	RESERVA DE CONTINGÊNCIA	560.000		560.000
	Total	55.665.800	10.665.400	66.331.200

Demonstrativo da Despesa por Subfunção

Recursos de Todas as Fontes

Subfunção	Especificação	Tesouro	Outras	Total
031	AÇÃO LEGISLATIVA	210.000		210.000
061	DEFESA DA ORDEM JUDICIÁRIA	20.000		20.000
062	REPRESENTAÇÃO JUDICIAL E EXTRAJUDICIAL	100.000		100.000
121	PLANEJAMENTO E ORÇAMENTO	242.000	109.800	351.800
122	ADMINISTRAÇÃO GERAL	21.642.000	263.000	21.905.000
123	ADMINISTRAÇÃO FINANCEIRA	193.000		193.000
124	CONTROLE INTERNO	36.000		36.000
127	ORDENAMENTO TERRITORIAL	100.000		100.000
131	COMUNICAÇÃO SOCIAL	700.000		700.000
182	DEFESA CIVIL	335.000		335.000
241	ASSISTÊNCIA AO IDOSO	112.000	13.000	125.000
242	ASSISTÊNCIA AO PORTADOR DE DEFICIÊNCIAS	49.000		49.000
243	ASSISTÊNCIA A CRIANÇA E AO ADOSLECENTE	521.600	753.000	1.274.600
244	ASSISTÊNCIA COMUNITÁRIA	1.400.400	850.000	2.250.400
271	PREVIDÊNCIA BÁSICA	1.616.000		1.616.000
272	PREVIDÊNCIA DO REGIME ESTATUTÁRIO	220.000	861.000	1.081.000
301	ATENÇÃO BÁSICA	345.000	1.615.000	1.960.000
302	ASSISTÊNCIA HOSPITALAR E AMBULATORIAL	1.155.000	4.019.600	5.174.600
306	ALIMENTAÇÃO E NUTRIÇÃO	183.000		183.000
334	FOMENTO AO TRABALHO	75.000	60.000	135.000
361	ENSINO FUNDAMENTAL	14.092.700		14.092.700
362	ENSINO SUPERIOR	155.000		155.000
365	EDUCAÇÃO INFANTIL	1.915.400		1.915.400
367	EDUCAÇÃO ESPECIAL	182.000		182.000
391	PATRIMÔNIO HISTÓRICO, ARTÍSTICO E ARQUEOLÓGICO	307.000		307.000
392	DIFUSÃO CULTURAL	1.180.000		1.180.000
422	DIREITOS INDIVIDUAIS,COLETIVOS E DIFUSOS	5.000		5.000
451	INFRA-ESTRUTURA URBANA	3.340.000		3.340.000
452	SERVIÇOS URBANOS	2.130.000		2.130.000
482	HABITAÇÃO URBANA	300.000	190.000	490.000
541	PRESERVAÇÃO E CONSERVAÇÃO AMBIENTAL	191.100	415.000	606.100
542	CONTROLE AMBIENTAL	24.600		24.600
601	PROMOÇÃO DA PRODUÇÃO VEGETAL	10.000		10.000
602	PROMOÇÃO DA PRODUÇÃO ANIMAL	45.000		45.000
604	DEFESA SANITÁRIA ANIMAL	10.000		10.000
606	EXTENSÃO RURAL	25.000		25.000
661	PROMOÇÃO INDUSTRIAL	50.000		50.000
662	PROMOÇÃO COMERCIAL	100.000		100.000
695	TURISMO	30.000		30.000
812	DESPORTO COMUNITÁRIO	90.000		90.000
846	OUTROS ENCARGOS ESPECIAIS	1.668.000	1.516.000	3.184.000
999	RESERVA DE CONTINGÊNCIA	560.000		560.000
	Total	55.665.800	10.665.400	66.331.200

Demonstrativo da Despesa por Programa

Recursos de Todas as Fontes

Programa	Especificação	Tesouro	Outras	Total
1002	ARRECADAÇÃO JUSTA, APLICAÇÃO EFICIENTE	229.000		229.000
1004	GOVERNO E TRABALHO	112.000		112.000
1005	GESTÃO DA POLÍTICA DA SECRETARIA DE GOVERNO E COMUNICAÇÃO	550.000		550.000
2002	VIVER MELHOR	41.000		41.000
2001	SEGURANÇA PATRIMONIAL E SOCIAL	235.000		235.000
2002	AMPLIANDO O ATENDIMENTO DA EDUCAÇÃO INFANTIL	1.915.400		1.915.400
2003	UNIVERSALIZAÇÃO DO ENSINO FUNDAMENTAL	11.902.700		11.902.700
2004	RESGATE E PROMOÇÃO DA CIDADANIA DAS CRIANÇAS, JOVENS E ADULTOS EM SITUAÇÃO DE RISCO	155.000		155.000
2005	IGARASSU ALFABETIZADO	490.000		490.000
2007	A CAMINHO DA ESCOLA	1.190.000		1.190.000
2008	DESENVOLVIMENTO DA EDUCAÇÃO ESPECIAL	182.000		182.000
2009	REBANHO SÁDIO	10.000		10.000
3010	"VIGILÂNCIA EM SAÚDE E AMBIENTAL"	201.100	425.000	626.100
3011	AÇÕES E SERVIÇOS DE SAÚDE UM DIREITO DE TODOS	1.490.000	5.624.600	7.114.600
3012	MELHORIA DA INFRA-ESTRUTURA URBANA	5.290.000		5.290.000
3013	CIDADANIA DIREITO DE TODOS	759.000		759.000
3014	CRIANÇA E ADOLESCENTE É PRESENTE E FUTURO	357.000		357.000
3015	NOSSO TETO	1.000.000	290.000	1.290.000
3016	PROMOÇÃO E INCENTIVO ÁS ATIVIDADE E PROJETOS DE ASSISTÊNCIA	341.600	826.000	1.167.600
3017	PATRIMÔNIO HISTÓRICO E PRESERVAÇÃO AMBIENTAL	331.600		331.600
3018	AÇÕES CULTURAIS E ESPORTIVAS	1.270.000		1.270.000
3019	MORAR LEGAL	100.000		100.000
3020	NOSSO CAMPO	35.000		35.000
3021	PROGRESSO INDUSTRIAL	50.000		50.000
3022	DESENVOLVIMENTO DO COMERCIO LOCAL	100.000		100.000
3023	BOA PESCA	45.000		45.000
3024	IMPLEMENTAÇÃO DE SANEAMENTO BÁSICO	150.000	109.800	259.800
3025	ALIMENTAÇÃO ESCOLAR	913.000		913.000
3026	ATENDIMENTO RÁPIDO E EFICIÊNTE	49.400	750.000	799.400
7001	APOIO ADMINISTRATIVO ÀS AÇÕES DA CÂMARA MUNICIPAL	3.550.000		3.550.000
7002	APOIO ADMINISTRATIVO AS AÇÕES DO GOVERNO MUNICIPAL	1.168.100		1.168.100
7003	APOIO ADMINISTRATIVO AS AÇÕES DA PROCURADORIA GERAL DO MUNICÍPIO	310.000		310.000
7004	APOIO ADMINISTRATIVO AS AÇÕES DA SECRETARIA DE ADMINISTRAÇÃO	4.453.000		4.453.000
7005	APOIO ADMINITRATIVO AS AÇÕES DO IGAPREV		2.640.000	2.640.000
7006	APOIO ADMINISTRATIVO AS AÇÕES DA SECRETARIA DE FINANÇAS	1.146.000		1.146.000
7007	APOIO ADMINISTRATIVO AS AÇÕES DA SECRETARIA DE EDUCAÇÃO	4.693.000		4.693.000
7008	APOIO ADMINISTRATIVO AS AÇÕES DA SECRETARIA DE SAÚDE	5.235.000		5.235.000
7009	APOIO ADMINISTRATIVO AS AÇÕES DA SECRETARIA DE VIAÇÃO E OBRAS	2.660.000		2.660.000
7010	APOIO ADMINISTRATIVO AS AÇÕES DA SECRETARIA DO TRABALHO, DESENVOLVIMENTO SOCIAL	875.900		875.900
7011	APOIO ADMINISTRATIVO AS AÇÕES DA SECRETARIA DE PLANEJAMENTO, MEIO AMBIENTE E PATRIMÔNIO HISTÓRICO	370.000		370.000
7013	ADMINISTRAÇÃO DA SECRETARIA DE TURISMO, CULTURA E ESPORTES	680.000		680.000
7014	APOIO ADMINISTRATIVO AS AÇÕES DA SECRETARIA DE DESENVOLVIMENTO ECONÔMICO E AGRICULTURA	400.000		400.000
7015	TURISMO, PRESENTE E FUTURO	30.000		30.000
7016	APRENDER E FAZER	20.000		20.000
7017	NOSSO DIREITO	20.000		20.000
9999	RESERVA DE CONTINGÊNCIA	560.000		560.000
	Total	55.665.800	10.665.400	66.331.200

Demonstrativo da Despesa por Projeto

Projeto	Especificação	Recursos de Todas as Fontes		
		Tesouro	Outras	Total
1001	CONSTRUÇÃO AMPLIAÇÃO, RECUPERAÇÃO E EQUIP. DA REDE FÍSICA ESCOLAR DA EDUCAÇÃO INFANTIL	100.000		100.000
1002	CONSTRUÇÃO, AMPLIAÇÃO, RECUPERAÇÃO, E EQUIP. DA REDE FÍSICA DO ENSINO FUNDAMENTAL	1.600.000		1.600.000
1004	CONSTRUÇÃO, AMPLIAÇÃO, RECUPERAÇÃO E EQUIPAMENTO DA ESCOLA ABERTA PAULO FREIRE	50.000		50.000
1005	CONSTRUÇÃO, AMPLIAÇÃO, RECUPERAÇÃO E EQUIPAMENTO DA REDE FISICA DA EDUCAÇÃO ESPECIAL	42.000		42.000
2010	IMPLEMENTAÇÃO E MELHORIA DO SISTEMA DE ESGOTAMENTO SANITARIO	150.000	109.800	259.800
2011	AMPLIAÇÃO DOS PSF E UNIDADES DE SAÚDE	65.000	150.000	215.000
2012	AÇÕES DE PAVIMENTAÇÃO, DRENAGEM, MORROS E ENCOSTAS	3.160.000		3.160.000
2013	CONSTRUÇÃO, DO ATERRO SÁNITARIO E CENTRO DE SELETIVIDADE DE RESIDUO SÓLIDO	150.000		150.000
2014	CONSTRUÇÃO DE CASAS POPULARES PARA PESSOAS CARENTES	300.000	190.000	490.000
2016	RESTAURAÇÃO, REVITALIZAÇÃO DO PATRIMÔNIO HISTÓRICO	307.000		307.000
2017	CONSTRUÇÃO, AMPLIAÇÃO E RECUPERAÇÃO DE ESTRUTURAS FÍSICA, ESPORTIVAS,SOCIAIS E DE LAZER	60.000		60.000
2018	GARANTIR A PRODUTIVIDADE DA PESCA	45.000		45.000
2019	IMPLANTAÇÃO DO PÓLO INDUSTRIAL	50.000		50.000
4002	PROMOÇÕES CULTURAIS	80.000		80.000
4004	PROMOÇÕES DE EVENTOS	1.100.000		1.100.000
7001	CONSTRUÇÃO E REFORMA DE PRÉDIOS PÚBLICOS	180.000		180.000
7002	RECUPERAÇÃO E REEQUIPAMENTO DA CÂMARA MUNICIPAL	210.000		210.000
	Total	7.649.000	449.800	8.098.800

Demonstrativo da Despesa por Atividade

Recursos de Todas as Fontes

Código	Especificação	Tesouro	Outras	Total
1000	ATUALIZAÇÃO DA CARTOGRAFIA MUNICIPAL	10.000		10.000
2000	APOIO ÀS ENTIDADES NÃO GOVERNAMENTAIS	41.000		41.000
2005	DIVULGAÇÃO DAS ATIVIDADES GOVERNAMENTAIS	150.000		150.000
2006	DIREÇÃO SUPERVISÃO E COORDENAÇÃO DA POLÍTICA DA SECRETARIA DE GOVERNO E COMUNICAÇÃO	390.000		390.000
2007	COORDENAÇÃO EXECUTIVA DE ASSUNTOS LEGISLATIVOS	10.000		10.000
2010	MANUTENÇÃO DO CADASTRO MOBILIÁRIO	82.000		82.000
2012	SISTEMA INTEGRADO DE PLANEJAMENTO	15.000		15.000
2014	OPERACIONALIZAÇÃO DO SISTEMA DE ARRECADAÇÃO DE TRIBUTOS	193.000		193.000
2015	CONTROLE FINANCEIRO DO MUNICÍPIO	36.000		36.000
2016	APOIO AS AÇÕES DO CONSELHO MUNICIPAL DE DIREITOS HUMANOS, CIDADANIA E DEFESA CIVIL	5.000		5.000
2018	DISTRIBUIÇÃO DE MATERIAL PARA CONSTRUÇÃO DE CASAS POPULARES PARA FAMÍLIAS VITIMADAS POR "DESASTRES"	700.000	100.000	800.000
4001	PREVENÇÃO COM SEGURANÇA	235.000		235.000
4002	MANUTENÇÃO DA EDUCAÇÃO INFANTIL	1.815.400		1.815.400
4003	MANUTENÇÃO DO ENSINO FUNDAMENTAL	9.292.700		9.292.700
4004	AUTONOMIA FINANCEIRA DA ESCOLA DAREDE MUNICIPAL DE ENSINO	10.000		10.000
4005	MANUTENÇÃO DA ESCOLA ABERTA PAULO FREIRE	30.000		30.000
4006	ERRADICAÇÃO DO TRABALHO INFANTO JUVENIL	75.000		75.000
4007	MANUTENÇÃO DA EDUCAÇÃO DE JOVENS E ADULTOS	490.000		490.000
4008	APOIO AS PESSOAS DA TERCEIRA IDADE	112.000	13.000	125.000
4009	APOIO AO DESENVOLVIMENTO INFANTIL	39.600	63.000	102.600
4010	APOIO À VIVÊNCIA DA FAMÍLIA, CRIANÇA E ADOLESCENTE	125.000	690.000	815.000
4011	TRANSPORTE ESCOLAR DOS ALUNOS DA REDE PUBLICA DE ENSINO	1.190.000		1.190.000
4012	MANUTENÇÃO DA EDUCAÇÃO ESPECIAL	140.000		140.000
4013	AÇOES DE VIGILÂNCIA EPIDEMIOLÓGICA E CONTROLE DE DOENÇAS	56.100	215.000	271.100
4014	CONTROLE E FISCALIZAÇÃO SANITÁRIA E AMBIENTAL	135.000	200.000	335.000
4015	GESTÃO PLENA DO SISTEMA MUNICIPAL - MÉDIA COMPLEXIDADE	335.000	1.605.000	1.940.000
4016	AÇÕES DE ASSISTÊNCIA BÁSICA DE SAÚDE	385.000	1.151.000	1.536.000
4017	PROMOÇÕES E AÇÕES DE " SAÚDE DA FAMÍLIA"	330.000	1.350.800	1.680.800
4018	APOIO AS AÇÕES DOS " AGENTE COMUNITÁRIO" DE SAÚDE	30.000	1.100.000	1.130.000
4019	AÇÃO E PREVENÇÃO "SAÚDE BUCAL"	325.000	125.000	450.000
4020	" FÁRMACIA BÁSICA"	20.000	142.800	162.800
4021	CAMPANHA DE VACINAÇÃO NO MUNICIPIO	10.000	10.000	20.000
4022	SERVIÇO DE LIMPEZA URBANA	1.980.000		1.980.000
4023	PROMOVER AÇÕES DE CIDADANIA AS COMUNIDADES CARENTES	490.000		490.000
4024	PROMOÇÃO E INCENTIVO AS ATIVIDADES DE ASSISTÊNCIA SOCIAL	120.000		120.000
4027	APOIO AO CONSELHO TUTELAR	117.000		117.000
4028	FUNDO MUNICIPAL DE DEFESA DOS DIREITOS DA CRIANÇA E DO ADOLESCENTE	240.000		240.000
4029	APOIO A PESSOAS PORTADORAS DE DEFICIÊNCIA	49.000		49.000
4030	GERAÇÃO DE EMPREGO E RENDA	65.000	60.000	125.000

Demonstrativo da Despesa por Atividade

Recursos de Todas as Fontes

Código	Especificação	Tesouro	Outras	Total
4001	CAPACITAÇÃO DO SERVIDOR	20.000		20.000
4002	CAMPANHA EDUCATIVA E CONSERVAÇÃO AMBIENTAL	24.600		24.600
4003	MANUTENÇÃO DAS ATIVIDADES ESPORTIVAS, CULTURAIS E DE LAZER	30.000		30.000
4004	APOIO AOS SETORES DE COMÉRCIO E SERVIÇOS	100.000		100.000
4007	PARCERIA TÉCNICA RURAL E DE PESCA	25.000		25.000
4008	GARANTIR A SAÚDE DA POPULAÇÃO ATRAVÉS DO CAMPO	10.000		10.000
4009	GARANTIR A PRODUTIVIDADE NO CAMPO	10.000		10.000
4040	REGULARIZAÇÃO FUNDIÁRIA	100.000		100.000
4001	ALIMENTAÇÃO NA ESCOLA INFANTIL	83.000		83.000
4002	ALIMENTAÇÃO DO ENSINO FUNDAMENTAL	730.000		730.000
4003	ALIMENTAÇÃO PARA ALUNOS EM SITUAÇÃO DE RISCO	40.000		40.000
4004	ALIMENTAÇÃO PARA ALUNOS DA EDUCAÇÃO DE JOVENS E ADULTOS	60.000		60.000
4005	APOIO AS AÇÕES DO COMDEC	100.000		100.000
4007	SAMU - SERV DE ATENDIMENTO MOVEL E URGÊNCIA	49.400	750.000	799.400
1001	GESTÃO ADMINISTRATIVA DO GABINETE DO PREFEITO	1.136.000		1.136.000
1002	GESTÃO ADMINISTRATIVA DO GABINETE DO VICE-PREFEITO	32.100		32.100
1005	GESTÃO ADMINISTRATIVA DA SEC.DESENV. ECONÔMICA E AGRICULTURA	400.000		400.000
1006	GESTÃO ADMINISTRATIVA DA SECRETARIA DE VIAÇÃO E OBRAS	1.080.000		1.080.000
1007	GESTÃO ADMINISTRATIVA DA SECRETARIA DE PLANEJAMENTO, MEIO AMBIENTE E PATRIMÔNIO HISTÓRICO	370.000		370.000
1008	GESTÃO ADMINISTRATIVA DA PROCURADORIA GERAL DO MUNICÍPIO	210.000		210.000
1009	GESTÃO ADMINISTRATIVA DA SEC. DE FINANÇAS	580.000		580.000
1010	GESTÃO ADMINISTRATIVA DA SECRETARIA DO TRABALHO, DESENVOLVIMENTO SOCIAL E CIDADANIA	875.900		875.900
1011	GESTÃO ADMINISTRATIVA DA SEC DE TURISMO , CULTURA E ESPORTES	680.000		680.000
1012	GESTÃO ADMINISTRATIVA DA SECRETARIA DE ADMINISTRAÇÃO	1.700.000		1.700.000
1013	GESTÃO ADMINISTRATIVA DA SECRETARIA DE SAÚDE	4.500.000		4.500.000
1014	GESTÃO ADMINISTRATIVA DA SECRETARIA DE EDUCAÇÃO	4.693.000		4.693.000
1016	GESTÃO ADMINISTRATIVA DA CÂMARA	2.765.000		2.765.000
1017	GESTÃO ADMINISTRATIVA DO IGAPREV		263.000	263.000
1021	REALIZAÇÃO DE CONCURSO PÚBLICO	10.000		10.000
1022	MANUTENÇÃO DA FROTA DA SAÚDE	585.000		585.000
1023	MANUTENÇÃO DA FROTA DE VEÍCULOS DA PMI	600.000		600.000
1024	APOIO AÇÕES DO NÚCLEO DE ASSINTÊNCIA JUDICIÁRIA DE IGARASSU NAJI	20.000		20.000
1025	IMPLEMENTAÇÃO DO TURISMO SUSTENTÁVEL	30.000		30.000
	Total	41.522.800	7.838.600	49.361.400

Demonstrativo da Despesa por Operações Especiais — Recursos de Todas as Fontes

Código	Especificação	Tesouro	Outras	Total
[illegible]	ASSESSORIA TÉCNICO- JURÍDICO EM DEFESA DO MUNICÍPIO	100.000		100.000
[illegible]	ENCARGO E OBRIGAÇÕES SOCIAIS COM O PESSOAL DA URBI	800.000		800.000
[illegible]	ENCARGOS COM INSS	16.000		16.000
[illegible]	ENCARGOS COM PASEP	550.000		550.000
[illegible]	ENCARGO COM INATIVOS E PENSIONISTA DA SECRETARIA DE ADMINISTRAÇÃO	1.350.000		1.350.000
[illegible]	DIVIDAS DE EXERCÍCIOS ANTERIORES	110.000		110.000
[illegible]	ENCARGOS COM VALE TRANSPORTE PARA O SERVIDORES DOS ORGÃOS MUNICIPAIS	183.000		183.000
[illegible]	PARCELAMENTO DE OBRIGAÇÕES PATRONAIS DA CÂMARA MUNICIPAL	10.000		10.000
[illegible]	ENCARGOS COM INATIVOS E PENSIONISTAS DA CÂMARA MUNICIPAL	100.000		100.000
[illegible]	ENCARGO MEDICO COM VEREADORES	15.000		15.000
[illegible]	ENCARGO COM A PREVIDÊNCIA SOCIAL	400.000		400.000
[illegible]	ENCARGOS COM VALE TRANSPORTE DO ENSINO FUNDAMENTAL	780.000		780.000
[illegible]	RESERVA DE CONTINGÊNCIA	560.000		560.000
[illegible]	BENEFICIO DOS APONSENTADOS E PENSIONISTA		861.000	861.000
[illegible]	CAPITALIZAÇÃO DO IGAPREV		1.516.000	1.516.000
[illegible]	ENCARGOS GERAIS DO MUNICÍPIO	1.100.000		1.100.000
[illegible]	ENCARGO COM ENSINO FUNFAMENTAL COM IGAPREV	220.000		220.000
[illegible]	ENCARGOS COM VALE TRANSPORTE DA CÂMARA	50.000		50.000
[illegible]	ENCARGOS COM VALE TRANSPORTE DA SEC. SAUDE	150.000		150.000
	Total	6.494.000	2.377.000	8.871.000

Demonstrativo da Despesa por Poder-Órgão-Unidade Orçamentária — Recursos de Todas as Fontes

Código	Especificação	Tesouro	Outras	Total
LEGISLATIVO				
	CÂMARA MUNICIPAL	**3.550.000**		**3.550.000**
	CÂMARA MUNICIPAL	3.550.000		3.550.000
3.0.00.00	DESPESAS CORRENTES	3.340.000		3.340.000
4.0.00.00	DESPESAS DE CAPITAL	210.000		210.000
JUDICIÁRIO				
EXECUTIVO				
	GABINETE DO PREFEITO	**1.209.100**		**1.209.100**
	GABINETE DO PREFEITO	1.209.100		1.209.100
3.0.00.00	DESPESAS CORRENTES	1.199.000		1.199.000
4.0.00.00	DESPESAS DE CAPITAL	10.100		10.100
	PROCURADORIA MUNICIPAL	**430.000**		**430.000**
	PROCURADORIA MUNICIPAL	430.000		430.000
3.0.00.00	DESPESAS CORRENTES	421.000		421.000
4.0.00.00	DESPESAS DE CAPITAL	9.000		9.000
	SECRETARIA DE ADMINISTRAÇÃO	**4.708.000**	**2.640.000**	**7.348.000**
	IGARASSU PREVIDÊNCIA		2.640.000	2.640.000
3.0.00.00	DESPESAS CORRENTES		1.064.000	1.064.000
4.0.00.00	DESPESAS DE CAPITAL		1.576.000	1.576.000
	SECRETARIA DE ADMINISTRAÇÃO	4.708.000		4.708.000
3.0.00.00	DESPESAS CORRENTES	4.589.000		4.589.000
4.0.00.00	DESPESAS DE CAPITAL	119.000		119.000
	SECRETARIA DE FINANÇAS	**1.375.000**		**1.375.000**
	SECRETARIA DE FINANÇAS	1.375.000		1.375.000
3.0.00.00	DESPESAS CORRENTES	1.353.000		1.353.000
4.0.00.00	DESPESAS DE CAPITAL	22.000		22.000
	SECRETARIA DE EDUCAÇÃO	**21.441.100**		**21.441.100**
	SECRETARIA DE EDUCAÇÃO	21.441.100		21.441.100
3.0.00.00	DESPESAS CORRENTES	19.619.100		19.619.100
4.0.00.00	DESPESAS DE CAPITAL	1.822.000		1.822.000
	SECRETARIA DE SAÚDE	**7.125.500**	**6.909.400**	**14.034.900**
	FUNDO MUNICIPAL DE SAÚDE	1.890.500	6.909.400	8.799.900
3.0.00.00	DESPESAS CORRENTES	1.645.500	6.209.600	7.855.100
4.0.00.00	DESPESAS DE CAPITAL	245.000	699.800	944.800
	SECRETARIA DE SAÚDE	5.235.000		5.235.000
3.0.00.00	DESPESAS CORRENTES	5.140.000		5.140.000
4.0.00.00	DESPESAS DE CAPITAL	95.000		95.000
	SECRETARIA DE VIAÇÃO E OBRAS	**7.950.000**		**7.950.000**
	SECRETARIA DE VIAÇÃO E OBRAS	7.950.000		7.950.000
3.0.00.00	DESPESAS CORRENTES	4.615.000		4.615.000

Demonstrativo da Despesa por Poder-Órgão-Unidade Orçamentária — Recursos de Todas as Fontes

Código	Especificação	Tesouro	Outras	Total
4.0.00.00	DESPESAS DE CAPITAL	3.335.000		3.335.000
SECRETARIA DO TRABALHO, DESENVOLVIMENTO SOCIAL E CIDADANIA		**3.333.500**	**1.116.000**	**4.449.500**
FUNDO MUNICIPAL DE ASSISTÊNCIA SOCIAL		1.341.600	1.116.000	2.457.600
3.0.00.00	DESPESAS CORRENTES	1.006.600	906.000	1.912.600
4.0.00.00	DESPESAS DE CAPITAL	335.000	210.000	545.000
SECRETARIA DO TRABALHO, DESENVOLVIMENTO SOCIAL E CIDADANIA		1.991.900		1.991.900
3.0.00.00	DESPESAS CORRENTES	1.944.900		1.944.900
4.0.00.00	DESPESAS DE CAPITAL	47.000		47.000
SECRETARIA DE PLANEJAMENTO, MEIO AMBIENTE E PATRIMÔNIO HISTÓRICO		**813.600**		**813.600**
SECRETARIA DE PLANEJAMENTO, MEIO AMBIENTE E PATRIMÔNIO HISTÓRICO		813.600		813.600
3.0.00.00	DESPESAS CORRENTES	534.600		534.600
4.0.00.00	DESPESAS DE CAPITAL	279.000		279.000
SECRETARIA DE GOVERNO E COMUNICAÇÃO		**550.000**		**550.000**
SECRETARIA DE GOVERNO E COMUNICAÇÃO		550.000		550.000
3.0.00.00	DESPESAS CORRENTES	533.000		533.000
4.0.00.00	DESPESAS DE CAPITAL	17.000		17.000
SECRETARIA DE TURISMO, CULTURA E ESPORTES		**1.980.000**		**1.980.000**
SECRETARIA DE TURISMO, CULTURA E ESPORTES		1.980.000		1.980.000
3.0.00.00	DESPESAS CORRENTES	1.915.000		1.915.000
4.0.00.00	DESPESAS DE CAPITAL	65.000		65.000
SECRETARIA DE DESENVOLVIMENTO ECONÔMICO E AGRICULTURA		**640.000**		**640.000**
SECRETARIA DE DESENVOLVIMENTO ECONÔMICO E AGRICULTURA		640.000		640.000
3.0.00.00	DESPESAS CORRENTES	545.000		545.000
4.0.00.00	DESPESAS DE CAPITAL	95.000		95.000
RESERVA DE CONTINGÊNCIA		**560.000**		**560.000**
RESERVA DE CONTINGÊNCIA		560.000		560.000
9.0.00.00	RESERVA DE CONTIGÊNCIA	560.000		560.000
	Total	55.665.800	10.665.400	66.331.200

Despesa por Categoria Econômica

Recursos de Todas as Fontes

Código	Especificação	Tesouro	Outras	Total
3	DESPESAS CORRENTES	48.400.700	8.179.600	56.580.300
4	DESPESAS DE CAPITAL	6.705.100	2.485.800	9.190.900
9	RESERVA DE CONTIGÊNCIA	560.000		560.000
	Total	55.665.800	10.665.400	66.331.200

Despesa por Grupo

Recursos de Todas as Fontes

Código	Especificação	Tesouro	Outras	Total
1	PESSOAL E ENCARGOS SOCIAIS	28.002.300	4.628.800	32.631.100
2	JUROS E ENCARGOS DA DÍVIDA	3.000		3.000
3	OUTRAS DESPESAS CORRENTES	20.395.400	3.550.800	23.946.200
4	INVESTIMENTOS	6.705.100	969.800	7.674.900
5	INVERSÕES FINANCEIRAS		1.516.000	1.516.000
9	RESERVA DE CONTINGÊNCIA	560.000		560.000
	Total	55.665.800	10.665.400	66.331.200

Despesa por Modalidade

Recursos de Todas as Fontes

Código	Especificação	Tesouro	Outras	Total
30	TRANSFER. A INSTITUIÇÕES PRIVADAS S/ FINS LUCRATIVOS	181.000		181.000
90	APLICAÇÕES DIRETAS	54.982.800	10.665.400	65.648.200
99	RESERVA DE CONTINGÊNCIA	560.000		560.000
	Total	55.723.800	10.665.400	66.389.200

Demonstrativo da Vinculação dos Recursos destinados a Manutenção e ao Desenvolvimento do Ensino

Recursos Ordinários

Fontes	Valores	Aplicação	Valores
Receita de Impostos		SEC EDUCAÇÃO	19.135.000
IPTU	350.000		
IR RETIDO NA FONTE	570.000		
ITBI	160.000		
ISS	1.100.000		
Receita de Transferência			
COTA-PARTE FPM	19.840.000		
LC 87/96	350.000		
COTA-PARTE ICMS	22.700.000		
COTA-PARTE I.P.I. EXP.	78.000		
Receita Total	**45.148.000**		
Receita de Impostos	**2.180.000**		
Transferências	**42.968.000**		
Dívida Ativa	**0**		
Valor Legal (25%)	**11.287.000**	**Aplicação na manutenção e desenvolvimento do ensino**	**19.135.000**

Discriminação das Aplicações

	SECRETARIA DE EDUCAÇÃO	**19.135.000**
3001	CONTRUÇÃO AMPLIAÇÃO, RECUPERAÇÃO E EQUIP. DA REDE FÍSICA ESCOLAR DA EDUCAÇÃO INFANTIL	100.000
3002	CONSTRUÇÃO, AMPLIAÇÃO, RECUPERAÇÃO, E EQUIP. DA REDE FÍSICA DO ENSINO FUNDAMENTAL	1.030.000
3004	CONSTRUÇÃO, AMPLIAÇÃO, RECUPERAÇÃO E EQUIPAMENTO DA ESCOLA ABERTA PAULO FREIRE	50.000
3005	CONSTRUÇÃO, AMPLIAÇÃO, RECUPERAÇÃO E EQUIPAMENTO DA REDE FÍSICA DA EDUCAÇÃO ESPECIAL	22.000
4002	MANUTENÇÃO DA EDUCAÇÃO INFANTIL	1.785.400
4003	MANUTENÇÃO DO ENSINO FUNDAMENTAL	8.834.600
4004	AUTONOMIA FINANCEIRA DA ESCOLA DAREDE MUNICIPAL DE ENSINO	10.000
4005	MANUTENÇÃO DA ESCOLA ABERTA PAULO FREIRE	30.000
4006	ERRADICAÇÃO DO TRABALHO INFANTO JUVENIL	75.000
4007	MANUTENÇÃO DA EDUCAÇÃO DE JOVENS E ADULTOS	230.000
4011	TRANSPORTE ESCOLAR DOS ALUNOS DA REDE PUBLICA DE ENSINO	900.000
4012	MANUTENÇÃO DA EDUCAÇÃO ESPECIAL	100.000
4041	ALIMENTAÇÃO NA ESCOLA INFANTIL	75.000
4042	ALIMENTAÇÃO DO ENSINO FUNDAMENTAL	160.000
4043	ALIMENTAÇÃO PARA ALUNOS EM SITUAÇÃO DE RISCO	40.000
3014	GESTÃO ADMINISTRATIVA DA SECRETARIA DE EDUCAÇÃO	4.693.000
3025	ENCARGOS COM VALE TRANSPORTE DO ENSINO FUNDAMENTAL	780.000
3034	ENCARGO COM ENSINO FUNFAMENTAL COM IGAPREV "	220.000

Demonstrativo da Vinculação dos Recursos destinados ao Ensino Fundamental (Exclusive Receita complementar doFundef)

Recursos Ordinários

Fontes	Valores	Aplicação	Valores
		SEC EDUCAÇÃO	8.261.000
Receita de Impostos			
IPTU	350.000		
I.R. RETIDO NA FONTE	570.000		
ITBI	160.000		
ISS	1.100.000		
Receita de Transferência			
COTA-PARTE FPM	19.840.000		
L.C. 87/96	350.000		
COTA-PARTE ICMS	22.700.000		
COTA-PARTE I.P.I. EXP.	78.000		
Receita Total	**45.148.000**		
Receita de Impostos	**2.180.000**		
Transferências	**42.968.000**		
Dívida Ativa	**0**		
Valor Legal (15%)	**6.772.200**	**Total da Aplicação**	**8.261.000**

Discriminação das Aplicações

SECRETARIA DE EDUCAÇÃO	**8.261.000**
CONSTRUÇÃO, AMPLIAÇÃO, RECUPERAÇÃO, E EQUIP. DA REDE FÍSICA DO ENSINO FUNDAMENTAL	20.000
MANUTENÇÃO DO ENSINO FUNDAMENTAL	7.061.000
AUTONOMIA FINANCEIRA DA ESCOLA DAREDE MUNICIPAL DE ENSINO	10.000
MANUTENÇÃO DA EDUCAÇÃO DE JOVENS E ADULTOS	230.000
ALIMENTAÇÃO DO ENSINO FUNDAMENTAL	160.000
ENCARGOS COM VALE TRANSPORTE DO ENSINO FUNDAMENTAL	780.000

Demonstrativo dos Recursos do FUNDEF

Recursos do FUNDEF

Fontes	Valores	Aplicação	Valores
Complementar ao FUNDEF	3.803.600	SEC EDUCAÇÃO	3.803.600
Valor	**3.803.600**	**Total da Aplicação**	**3.803.600**

Discriminação das Aplicações

SECRETARIA DE EDUCAÇÃO 3.803.600

3002	CONSTRUÇÃO, AMPLIAÇÃO, RECUPERAÇÃO, E EQUIP. DA REDE FÍSICA DO ENSINO FUNDAMENTAL	1.010.000
4003	MANUTENÇÃO DO ENSINO FUNDAMENTAL	1.773.600

Demonstrativo da Vinculação dos Recursos destinados a Saúde

Recursos Ordinários

Fontes	Valores	Aplicação	Valores
Receita de Impostos			
IPTU	350.000	SEC SAÚDE	5.235.000
I.R. RETIDO NA FONTE	570.000	FUNDO MUNICIPAL DE SAÚDE	1.890.500
ITBI	160.000		
ISS	1.100.000		
Receita de Transferência			
COTA-PARTE FPM	19.840.000		
LC. 87/96	350.000		
COTA-PARTE ICMS	22.700.000		
COTA-PARTE I.P.I. EXP.	78.000		
Receita Total	**45.148.000**		
Receita de Impostos	**2.180.000**		
Transferências	**42.968.000**		
Dívida Ativa	**0**		
Valor Legal (15%)	**6.772.200**	**Total da Aplicação**	**7.125.500**

Discriminação das Aplicações

SECRETARIA DE SAÚDE		**5.235.000**
3013	GESTÃO ADMINISTRATIVA DA SECRETARIA DE SAÚDE	4.500.000
3022	MANUTENÇÃO DA FROTA DA SAÚDE	585.000
3042	ENCARGOS COM VALE TRANSPORTE DA SEC. SAUDE	150.000
FUNDO MUNICIPAL DE SAÚDE		**1.890.500**
3010	IMPLEMENTAÇÃO E MELHORIA DO SISTEMA DE ESGOTAMENTO SANITÁRIO	150.000
3011	AMPLIAÇÃO DOS PSF E UNIDADES DE SAÚDE	65.000
4013	AÇOES DE VIGILÂNCIA EPIDEMIOLÓGICA E CONTROLE DE DOENÇAS	56.100
4014	CONTROLE E FISCALIZAÇÃO SANITÁRIA E AMBIENTAL	135.000
4015	GESTÃO PLENA DO SISTEMA MUNICIPAL - MÉDIA COMPLEXIDADE	335.000
4016	AÇÕES DE ASSISTÊNCIA BÁSICA DE SAÚDE	385.000
4017	PROMOÇÕES E AÇÕES DE " SAÚDE DA FAMÍLIA"	330.000
4018	APOIO AS AÇÕES DOS " AGENTE COMUNITÁRIO" DE SAÚDE	30.000
4019	AÇÃO E PREVENÇÃO "SAÚDE BUCAL"	325.000
4020	" FÁRMACIA BÁSICA"	20.000
4021	CAMPANHA DE VACINAÇÃO NO MUNICIPIO	10.000
4047	SAMU - SERV.DE ATENDIMENTO MOVEL E URGÊNCIA	49.400

Especificação da Receita da Administração Direta — Recursos do Tesouro

Código	Especificação	Valor
[illegible]	**RECEITAS CORRENTES**	**55.124.800**
[illegible]	RECEITA TRIBUTÁRIA	2.637.100
[illegible]	IMPOSTOS	2.180.000
[illegible]	IMPOSTOS SOBRE O PATRIMÔNIO E A RENDA	1.080.000
[illegible]	IMPOSTO SOBRE A PROPRIEDADE PREDIAL E TERRITORIAL URBANA - IPTU	350.000
[illegible]	IMPOSTO SOBRE A RENDA E PROVENTOS DE QUALQUER NATUREZA	570.000
[illegible]	IMPOSTO DE RENDA RETIDO NAS FONTES	570.000
[illegible]	IMPOSTO SOBRE TRANSMISSÃO "INTER VIVOS" DE BENS IMOVEIS E DE DIREITO REAIS SOBRE IMÓVEIS - ITBI	160.000
[illegible]	IMPOSTOS SOBRE A PRODUÇÃO E A CIRCULAÇÃO	1.100.000
[illegible]	IMPOSTOS SOBRE SERVIÇOS DE QUALQUER NATUREZA - ISS	1.100.000
[illegible]	TAXAS	457.100
[illegible]	TAXAS PELO EXERCÍCIO DO PODER DE POLÍCIA	260.000
[illegible]	TAXA DE FISCALIZAÇÃO DE VIGILÂNCIA SANITÁRIA	65.000
[illegible]	TAXA DE LICENÇA PARA FUNCIONAMENTO DE ESTABELECIMENTOS COMERCIAIS, INDÚSTRIAS E PRESTADORA DE SERVIÇOS	58.000
[illegible]	TAXA DE LICENÇA PARA EXECUÇÃO DE OBRAS	70.500
[illegible]	OUTRAS TAXAS PELO EXERCÍCIO DE PODER DE POLÍCIA	66.500
[illegible]	TAXAS PELA PRESTAÇÃO DE SERVIÇOS	197.100
[illegible]	TAXA DE CEMITÉRIOS	47.100
[illegible]	TAXA DE LIMPEZA PÚBLICA	80.000
[illegible]	OUTRAS TAXAS PELA PRESTAÇÃO DE SERVIÇOS	70.000
[illegible]	RECEITAS DE CONTRIBUIÇÕES	750.000
[illegible]	CONTRIBUIÇÕES ECONÔMICAS	750.000
[illegible]	CONTRIBUIÇÃO PARA O CUSTEIO DO SERVIÇO DE ILUMINAÇÃO PÚBLICA	750.000
[illegible]	RECEITA PATRIMONIAL	370.000
[illegible]	RECEITAS IMOBILIÁRIAS	35.000
[illegible]	OUTRAS RECEITAS IMOBILIÁRIAS	35.000
[illegible]	RECEITAS DE VALORES MOBILIÁRIOS	285.000
[illegible]	JUROS DE TÍTULOS DE RENDA	210.000
[illegible]	OUTROS RENDIMENTOS DE TÍTULOS	210.000
[illegible]	REMUNERAÇÃO DE DEPÓSITOS BANCÁRIOS	75.000
[illegible]	REMUNERAÇÃO DE RECURSOS VINCULADOS	75.000
[illegible]	RECEITA DE REMUNERAÇÃO DE DEPÓSITOS BANCÁRIOS DE RECURSOS VINCULADOS - RPPS	75.000
[illegible]	OUTRAS RECEITAS PATRIMONIAIS	50.000
[illegible]	RECEITA DE SERVIÇOS	60.000
[illegible]	SERVIÇOS COMERCIAIS	60.000
[illegible]	OUTROS SERVIÇOS COMERCIAIS	60.000
[illegible]	TRANSFERÊNCIAS CORRENTES	50.613.700
[illegible]	TRANSFERÊNCIAS INTERGOVERNAMENTAIS	49.019.700
[illegible]	TRANSFERÊNCIAS DA UNIÃO	20.660.000
[illegible]	PARTICIPAÇÃO NA RECEITA DA UNIÃO	19.915.000
[illegible]	COTA-PARTE DO FUNDO DE PARTICIPAÇÃO DOS MUNICIPIOS	19.840.000
[illegible]	COTA-PARTE DO IMPOSTO SOBRE A PROPRIEDADE PREDIAL TERRITORIAL RURAL	75.000
[illegible]	OUTRAS TRANSFERÊNCIAS DA UNIÃO	350.000
[illegible]	TRANSFERÊNCIA FINANCEIRA DO ICMS-DESONERAÇÃO- L.C. Nº 87/96	350.000
[illegible]	TRANSFERÊNCIA DA COMPENSAÇÃO	395.000
[illegible]	COTA-PARTE ROYALTIES PELO EXCEDENTE DA PRODUÇÃO DO PETRÓLEO - LEI Nº 9.478/97, ARTIGO 49, I E II	395.000
[illegible]	TRANSFERÊNCIAS DO ESTADO	24.556.100

Especificação da Receita da Administração Direta — **Recursos do Tesouro**

Código	Especificação	Valor
1722.01.00	PARTICIPAÇÃO NA RECEITA DOS ESTADOS	24.556.100
1722.01.01	COTA-PARTE DO ICMS	22.700.000
1722.01.02	COTA-PARTE DO IPVA	950.000
1722.01.04	COTA-PARTE DO IPI SOBRE EXPORTAÇÃO	78.000
1722.01.30	COTA-PARTE DA CONTRIBUIÇÃO DO SALÁRIO-EDUCAÇÃO	828.100
1724.00.00	TRANSFERÊNCIAS MULTIGOVERNAMENTAIS	3.803.600
1724.02.00	TRANSFERÊNCIAS DE RECURSOS DA COMPLEMENTAÇÃO DA UNIÃO AO FUNDO DE MANUTENÇÃ DESENVOLVIMENTO DO ENSINO FUNDAMENTAL E DE VALORIZAÇÃO DO MAGISTÉRIO - FUNDEF	3.803.600
1760.00.00	TRANSFERÊNCIAS DE CONVÊNIOS	1.594.000
1762.00.00	TRANSFERÊNCIAS DE CONVÊNIOS DO ESTADO E DE SUAS ENTIDADES	1.594.000
1762.02.00	TRANSFERÊNCIAS DE CONVÊNIO DOS ESTADOS DESTINADAS A PROGRAMAS DE EDUCAÇÃO	1.574.000
1762.99.00	OUTRAS TRANSFERÊNCIAS DE CONVÊNIO DOS ESTADOS	20.000
1900.00.00	OUTRAS RECEITAS CORRENTES	694.000
1910.00.00	MULTAS E JUROS DE MORA	45.000
1911.00.00	MULTAS E JUROS DE MORA DOS TRIBUTOS	45.000
1911.99.00	MULTAS E JUROS DE MORA DE OUTROS TRIBUTOS	45.000
1920.00.00	INDENIZAÇÕES E RESTITUIÇÕES	222.000
1921.00.00	INDENIZAÇÕES	187.000
1921.03.00	COMPENSAÇÃO FINANCEIRA PELA EXPLORAÇÃO DO ÓLEO BRUTO, XISTO E GÁS	157.000
1921.09.00	OUTRAS INDENIZAÇÕES	15.000
1921.99.00	OUTRAS INDENIZAÇÕES	15.000
1922.00.00	RESTITUIÇÕES	35.000
1922.99.00	OUTRAS RESTITUIÇÕES	35.000
1930.00.00	RECEITA DA DÍVIDA ATIVA	5.000
1932.00.00	RECEITA DA DIVIDA ATIVA NÃO TRIBUTÁRIA	5.000
1990.00.00	RECEITAS DIVERSAS	422.000
1990.02.00	RECEITA DE MERCADOS E FEIRAS	36.000
1990.03.00	RECEITA DE APLICAÇÃO NO MERCADO DE CAPITAIS	310.000
1990.04.00	RENDAS EVENTUAIS - RECEITAS A CADASTRAR	30.000
1990.99.00	OUTRAS RECEITAS DIVERSAS	46.000
2000.00.00	**RECEITAS DE CAPITAL**	**541.000**
2400.00.00	TRANSFERÊNCIAS DE CAPITAL	541.000
2470.00.00	TRANSFERÊNCIAS DE CONVÊNIOS	541.000
2471.00.00	TRANSFERÊNCIA DE CONVÊNIOS DA UNIÃO E DE SUAS ENTIDADES	409.000
2471.02.00	TRANSFERÊNCIAS DE CONVÊNIO DA UNIÃO DESTINADAS A PROGRAMAS DE EDUCAÇÃO	89.000
2471.99.00	OUTRAS TRANSFERÊNCIAS DE CONVÊNIO DA UNIÃO	320.000
2472.00.00	TRANSFERÊNCIA DE CONVÊNIOS DO ESTADO E DE SUAS ENTIDADES	132.000
2472.99.00	OUTRAS TRANSFERÊNCIAS DE CONVÊNIO DOS ESTADOS	132.000
	Total	**55.665.800**

Especificação da Receita da Administração Indireta

12601 IGARASSU PREVIDÊNCIA

Código	Especificação	Valor
1000.00.00	RECEITAS CORRENTES	2.640.000
1200.00.00	RECEITAS DE CONTRIBUIÇÕES	2.640.000
1210.00.00	CONTRIBUIÇÕES SOCIAIS	2.640.000
1210.29.00	CONTRIBUIÇÕES PREVIDENCIÁRIAS DO REGIME PRÓPRIO	2.640.000
1210.29.01	CONTRIBUIÇÕES PATRONAIS - ATIVO CIVIL	1.340.000
1210.29.07	CONTRIBUIÇÃO DE SERVIDOR ATIVO CIVIL	1.300.000
	Total	2.640.000

Especificação da Receita da Administração Indireta

[illegible] FUNDO MUNICIPAL DE SAÚDE

Código	Especificação	Valor
[illegible]	**RECEITAS CORRENTES**	**6.909.400**
[illegible]	TRANSFERÊNCIAS CORRENTES	6.909.400
[illegible]	TRANSFERÊNCIAS INTERGOVERNAMENTAIS	4.279.400
[illegible]	TRANSFERÊNCIAS DA UNIÃO	4.279.400
[illegible]	TRANSFERÊNCIA DE RECURSOS DO SISTEMA ÚNICO DE SAÚDE - SUS REPASSE FUNDO A FUNDO	4.279.400
[illegible]	PSF - PROGRAMA DE SAÚDE DA FAMÍLIA	1.551.000
[illegible]	PACS - PROGRAMA DE AGENTES COMUNITÁRIOS DE SAÚDE	855.000
[illegible]	EPIDEMIOLOGIA E CONTROLE DE DOENÇAS	204.000
[illegible]	PROGRAMA DE ASSISTÊNCIA FARMACEUTICA BÁSICA	85.200
[illegible]	AÇÕES BÁSICAS DE VIGILÂNCIA SANITÁRIA	28.000
[illegible]	PROGRAMA DE SAÚDE BUCAL	102.500
[illegible]	TRANSFERÊNCIA DE ALTA E MÉDIA COMPLEXIDADE	1.453.700
[illegible]	TRANSFERÊNCIAS DE CONVÊNIOS	2.630.000
[illegible]	TRANSFERÊNCIAS DE CONVÊNIOS DA UNIÃO E DAS SUAS ENTIDADES	2.630.000
[illegible]	OUTRAS TRANSFERÊNCIAS DE CONVÊNIOS DA UNIÃO	2.630.000
	Total	**6.909.400**

Especificação da Receita da Administração Indireta

FUNDO MUNICIPAL DE ASSISTÊNCIA SOCIAL

Código	Especificação	Valor
1000.00.00	**RECEITAS CORRENTES**	**1.116.000**
1720.00.00	TRANSFERÊNCIAS CORRENTES	1.116.000
1720.00.00	TRANSFERÊNCIAS INTERGOVERNAMENTAIS	1.116.000
1721.00.00	TRANSFERÊNCIAS DA UNIÃO	1.116.000
1721.34.00	TRANSFERÊNCIAS DE RECURSOS DO FUNDO NACIONAL DE ASSISTÊNCIA SOCIAL - FNAS	1.116.000
	Total	**1.116.000**

ANEXO II
DESPESA POR ÓRGÃO E UNIDADE

PODER LEGISLATIVO

CÂMARA MUNICIPAL



Órgão: CÂMARA MUNICIPAL

Especificação	Fnt	Recursos do Tesouro	Fnt	Todas as Fontes Outras	Total
1001 APOIO ADMINISTRATIVO ÀS AÇÕES DA CÂMARA MUNICIPAL		3.550.000			3.550.000
Objetivo: Assegurar ao Poder Legislativo Municipal o suporte administrativo ao seu funcionamento					
01.031.0122.70017.002 RECUPERAÇÃO E REEQUIPAMENTO DA CÂMARA MUNICIPAL		210.000			210.000
4.4.90.00 INVESTIMENTOS	01	210.000			210.000
01.031.0122.70018.016 GESTÃO ADMINISTRATIVA DA CÂMARA		2.765.000			2.765.000
3.1.90.00 PESSOAL E ENCARGOS SOCIAIS	01	1.800.000			1.800.000
3.3.90.00 OUTRAS DESPESAS CORRENTES	01	965.000			965.000
01.031.0122.70019.037 ENCARGOS COM VALE TRANSPORTE DA CÂMARA		50.000			50.000
3.3.90.00 OUTRAS DESPESAS CORRENTES	01	50.000			50.000
01.031.0122.70019.020 ENCARGOS COM INATIVOS E PENSIONISTAS DA CÂMARA MUNICIPAL		100.000			100.000
3.1.90.00 PESSOAL E ENCARGOS SOCIAIS	01	100.000			100.000
01.031.0122.70019.023 ENCARGO COM A PREVIDÊNCIA SOCIAL		400.000			400.000
3.1.90.00 PESSOAL E ENCARGOS SOCIAIS	01	400.000			400.000
01.031.0122.70019.019 PARCELAMENTO DE OBRIGAÇÕES PATRONAIS DA CÂMARA MUNICIPAL		10.000			10.000
3.1.90.00 PESSOAL E ENCARGOS SOCIAIS	01	10.000			10.000
01.031.0122.70019.021 ENCARGO MÉDICO COM VEREADORES		15.000			15.000
3.3.90.00 OUTRAS DESPESAS CORRENTES	01	15.000			15.000
Total do Órgão		**3.550.000**			**3.550.000**

PODER EXECUTIVO

GABINETE DO PREFEITO



Órgão *GABINETE DO PREFEITO*

Especificação	Fnt	Recursos do Todas as Fontes Tesouro	Fnt	Outras	Total
0002 VIVER MELHOR		41.000			41.000
Objetivo: Apoiar, técnica e financeiramente, entidades que exerçam atividades voltadas ao desenvolvimento social e cultural da comunidade, bem como dar assistência a população carente do município.					
11100.0824420032.003 APOIO ÀS ENTIDADES NÃO GOVERNAMENTAIS		41.000			41.000
3.3.50.00 OUTRAS DESPESAS CORRENTES	01	41.000			41.000
0002 APOIO ADMINISTRATIVO AS AÇÕES DO GOVERNO MUNICIPAL		1.168.100			1.168.100
Objetivo: Prestar assessoramento direto e imediato ao Governo Municipal no exercício de suas atribuições, bem como, planejar e coordenar suas atividades nos aspectos sociais, protocolares e de representações.					
11100.0412270028.001 GESTÃO ADMINISTRATIVA DO GABINETE DO PREFEITO		1.136.000			1.136.000
3.1.90.00 PESSOAL E ENCARGOS SOCIAIS	01	1.055.000			1.055.000
3.3.90.00 OUTRAS DESPESAS CORRENTES	01	76.000			76.000
4.4.90.00 INVESTIMENTOS	01	5.000			5.000
11100.1412270028.002 GESTÃO ADMINISTRATIVA DO GABINETE DO VICE-PREFEITO		32.100			32.100
3.3.90.00 OUTRAS DESPESAS CORRENTES	01	27.000			27.000
4.4.90.00 INVESTIMENTOS	01	5.100			5.100
Total do Órgão		**1.209.100**			**1.209.100**

PROCURADORIA MUNICIPAL



Órgão *PROCURADORIA MUNICIPAL*

Especificação	Fnt	Recursos do Todas as Fontes Tesouro	Fnt	Outras	Total
2018 MORAR LEGAL		**100.000**			**100.000**
Objetivo: Conceder titulo de propriedade aos ocupantes de Imóves urbanos e rurais localizados em aréas de interesse públicos, ou em aréas privadas passivas de desapropriação por interesse de uso capião coletivo					
12100.0212730194.040 REGULARIZAÇÃO FUNDIÁRIA		100.000			100.000
3.3.90.00 OUTRAS DESPESAS CORRENTES	01	100.000			100.000
7363 APOIO ADMINISTRATIVO AS AÇÕES DA PROCURADORIA GERAL DO MUNICÍPIO		**310.000**			**310.000**
Objetivo: Assegurar a Procuradoria Geral do Município o suporte administrativo necessário e indispensável ao seu regular funcionamento, e execução e divulgação de suas atividades. promover assessoria técnica-juridica do municipio e auxiliar as ações de controle urbano					
12100.0309270038.020 ASSESSORIA TÉCNICO- JURÍDICO EM DEFESA DO MUNICÍPIO		100.000			100.000
3.3.90.00 OUTRAS DESPESAS CORRENTES	01	100.000			100.000
12100.0412270038.008 GESTÃO ADMINISTRATIVA DA PROCURADORIA GERAL DO MUNICÍPIO		210.000			210.000
3.1.90.00 PESSOAL E ENCARGOS SOCIAIS	01	172.000			172.000
3.3.90.00 OUTRAS DESPESAS CORRENTES	01	34.000			34.000
4.4.90.00 INVESTIMENTOS	01	4.000			4.000
7917 NOSSO DIREITO		**20.000**			**20.000**
Objetivo: Atender a população carente do municipio de igarassu, proporcionando orientação juridica e gratuita.					
12100.0309170178.024 APOIO AÇÕES DO NÚCLEO DE ASSINTÊNCIA JUDICIÁRIA DE IGARASSU NAJI		20.000			20.000
3.3.90.00 OUTRAS DESPESAS CORRENTES	01	15.000			15.000
4.4.90.00 INVESTIMENTOS	01	5.000			5.000
Total do Órgão		**430.000**			**430.000**

SECRETARIA DE ADMINISTRAÇÃO

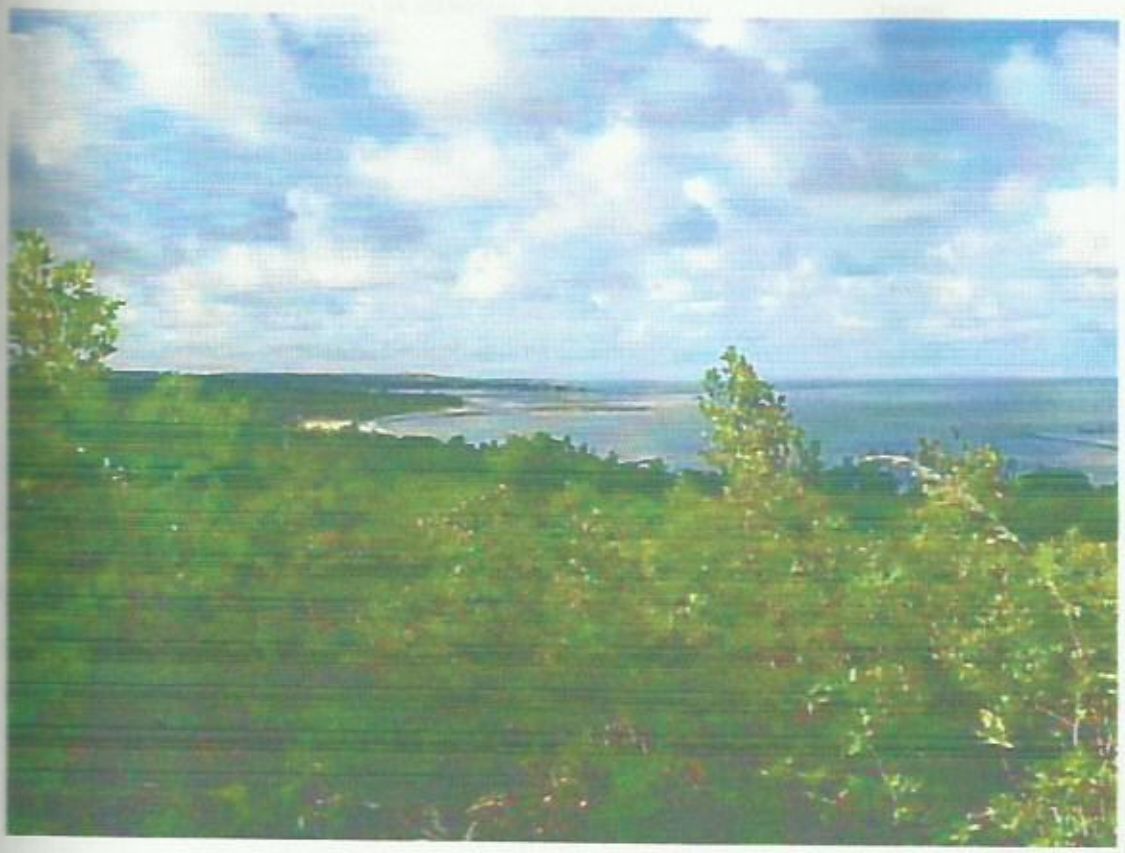

Orgão *SECRETARIA DE ADMINISTRAÇÃO*

Especificação	Fnt	Recursos do Todas as Fontes Tesouro	Fnt	Outras	Total
SEGURANÇA PATRIMONIAL E SOCIAL		**235.000**			**235.000**
Objetivo: Garantir a incolumidade Pública dos bens e muniicípis					
0618230014.001 PREVENÇÃO COM SEGURANÇA		235.000			235.000
3.3.90.00 OUTRAS DESPESAS CORRENTES	01	40.000			40.000
3.3.90.00 OUTRAS DESPESAS CORRENTES	02	96.000			96.000
4.4.90.00 INVESTIMENTOS	01	10.000			10.000
4.4.90.00 INVESTIMENTOS	02	89.000			89.000
APOIO ADMINISTRATIVO AS AÇÕES DA SECRETARIA DE ADMINISTRAÇÃO		**4.453.000**			**4.453.000**
Objetivo: Assegurar a secretaria o suporte necessário e indispensável ao seu regular funcionamento, a execução e divulgação de suas atividades.					
0412270048.012 GESTÃO ADMINISTRATIVA DA SECRETARIA DE ADMINISTRAÇÃO		1.700.000			1.700.000
3.1.90.00 PESSOAL E ENCARGOS SOCIAIS	01	1.575.000			1.575.000
3.3.90.00 OUTRAS DESPESAS CORRENTES	01	105.000			105.000
4.4.90.00 INVESTIMENTOS	01	20.000			20.000
0427170049.033 ENCARGOS GERAIS DO MUNICÍPIO		1.100.000			1.100.000
3.3.90.00 OUTRAS DESPESAS CORRENTES	01	1.100.000			1.100.000
0433470048.021 REALIZAÇÃO DE CONCURSO PÚBLICO		10.000			10.000
3.3.90.00 OUTRAS DESPESAS CORRENTES	01	10.000			10.000
2884670049.016 ENCARGO COM INATIVOS E PENSIONISTA DA SECRETARIA DE ADMINISTRAÇÃO		1.350.000			1.350.000
3.1.90.00 PESSOAL E ENCARGOS SOCIAIS	01	1.350.000			1.350.000
2884670049.017 DÍVIDAS DE EXERCÍCIOS ANTERIORES		110.000			110.000
3.1.90.00 PESSOAL E ENCARGOS SOCIAIS	01	40.000			40.000
3.3.90.00 OUTRAS DESPESAS CORRENTES	01	70.000			70.000
2884670049.018 ENCARGOS COM VALE TRANSPORTE PARA O SERVIDORES DOS ÓRGÃOS MUNICIPAIS		183.000			183.000
3.3.90.00 OUTRAS DESPESAS CORRENTES	01	183.000			183.000

Órgão *SECRETARIA DE ADMINISTRAÇÃO*

Especificação	Fnt	Recursos do Todas as Fontes Tesouro	Fnt	Outras	Total
2018 **APRENDER E FAZER**		**20.000**			**20.000**
Objetivo: capacitar o servidor do municipio para atender a real necessidade da administração publica					
12100.0412270184.031 CAPACITAÇÃO DO SERVIDOR		20.000			20.000
3.3.90.00 OUTRAS DESPESAS CORRENTES	01	20.000			20.000
Total do Órgão		**4.708.000**			**4.708.000**

Órgão *IGARASSU PREVIDÊNCIA*

Especificação	Fnt Tesouro	Fnt	Recursos do Todas as Fontes Outras	Total
APOIO ADMINITRATIVO AS AÇÕES DO IGAPREV			**2.640.000**	**2.640.000**
Objetivo: Assegurar ao IGRAPREV o suporte necessário e indispensável ao seu regular funcionamento, a execução e divulgação de suas atividades.				
.0412270058.017 GESTÃO ADMINISTRATIVA DO IGAPREV			263.000	263.000
131 **MANUTANÇÃO DAS ATIVIDADES DO IGRAPREV**				
1 UNIDADE				
3.1.90.00 PESSOAL E ENCARGOS SOCIAIS		41	103.000	103.000
3.3.90.00 OUTRAS DESPESAS CORRENTES		41	100.000	100.000
4.4.90.00 INVESTIMENTOS		41	60.000	60.000
.0927270059.031 BENEFICIO DOS APONSENTADOS E PENSIONISTA			861.000	861.000
3.1.90.00 PESSOAL E ENCARGOS SOCIAIS		41	861.000	861.000
.2884670059.032 CAPITALIZAÇÃO DO IGAPREV			1.516.000	1.516.000
4.5.90.00 INVERSÕES FINANCEIRAS		41	1.516.000	1.516.000
Total do Órgão			**2.640.000**	**2.640.000**

SECRETARIA DE FINANÇAS



Órgão *SECRETARIA DE FINANÇAS*

Especificação	Fnt	Recursos do Tesouro	Fnt	Todas as Fontes Outras	Total
1003 **ARRECADAÇÃO JUSTA, APLICAÇÃO EFICIENTE**		**229.000**			**229.000**
Objetivo: Aumentar a arrecadação Municipal					
14100.0412310032.014 OPERACIONALIZAÇÃO DO SISTEMA DE ARRECADAÇÃO DE TRIBUTOS		193.000			193.000
3.3.90.00 OUTRAS DESPESAS CORRENTES	01	183.000			183.000
4.4.90.00 INVESTIMENTOS	01	10.000			10.000
14100.0412410032.015 CONTROLE FINANCEIRO DO MUNICÍPIO		36.000			36.000
3.3.90.00 OUTRAS DESPESAS CORRENTES	01	34.000			34.000
4.4.90.00 INVESTIMENTOS	01	2.000			2.000
7006 **APOIO ADMINISTRATIVO AS AÇÕES DA SECRETARIA DE FINANÇAS**		**1.146.000**			**1.146.000**
Objetivo: Assegurar a Secretaria de Finanças o suporte necessário e indispensável ao seu regular funcionamento, a execução e divulgação de suas atividades.					
14100.0412270068.009 GESTÃO ADMINISTRATIVA DA SEC. DE FINANÇAS		580.000			580.000
3.1.90.00 PESSOAL E ENCARGOS SOCIAIS	01	485.000			485.000
3.3.90.00 OUTRAS DESPESAS CORRENTES	01	85.000			85.000
4.4.90.00 INVESTIMENTOS	01	10.000			10.000
14100.0927170069.004 ENCARGOS COM INSS		16.000			16.000
3.1.90.00 PESSOAL E ENCARGOS SOCIAIS	01	13.000			13.000
3.2.90.00 JUROS E ENCARGOS DA DÍVIDA	01	3.000			3.000
14100.1113170069.005 ENCARGOS COM PASEP		550.000			550.000
3.3.90.00 OUTRAS DESPESAS CORRENTES	01	550.000			550.000
Total do Órgão		**1.375.000**			**1.375.000**

SECRETARIA DE EDUCAÇÃO

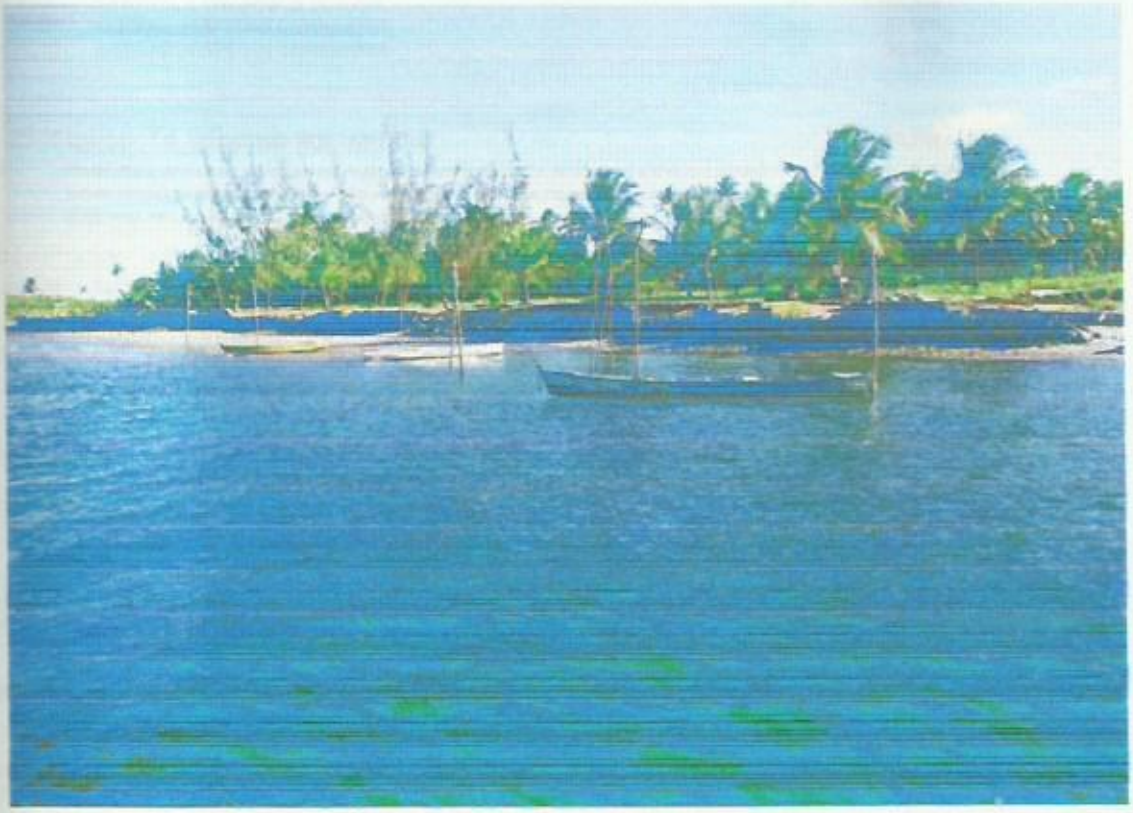

Orgão *SECRETARIA DE EDUCAÇÃO*

Especificação	Fnt	Recursos do Tesouro	Fnt	Todas as Fontes Outras	Total
2002 AMPLIANDO O ATENDIMENTO DA EDUCAÇÃO INFANTIL		**1.915.400**			**1.915.400**
Objetivo: Possibilitar o acesso a educação infantil, com qualidade social, em creches e pré-escolar, através da expansão e manutenção da rede física, gestão democratica, formação e valorização dos servidores da rede municipal de ensino.					
18100.1236530023.001 CONTRUÇÃO AMPLIAÇÃO, RECUPERAÇÃO E EQUIP. DA REDE FÍSICA ESCOLAR DA EDUCAÇÃO INFANTIL		100.000			100.000
057 CONSTRUIR,AMPLIAR, RECUPERAR E EQUIPAR A REDE FÍSICA ESCOLARDA EDUCAÇÃO INFANTIL					
1 UNIDADE					
4.4.90.00 INVESTIMENTOS	01	100.000			100.000
18100.1236530024.002 MANUTENÇÃO DA EDUCAÇÃO INFANTIL		1.815.400			1.815.400
058 GARANTIR A MANUTENÇÃO DAS ATIVIDADES DA EDUCAÇÃO INFANTIL					
1 UNIDADE					
3.1.90.00 PESSOAL E ENCARGOS SOCIAIS	01	1.708.400			1.708.400
3.3.90.00 OUTRAS DESPESAS CORRENTES	01	77.000			77.000
3.3.90.00 OUTRAS DESPESAS CORRENTES	02	30.000			30.000
2002 UNIVERSALIZAÇÃO DO ENSINO FUNDAMENTAL		**11.902.700**			**11.902.700**
Objetivo: Possibilitar o acesso ao Ensino fundamental, com qualidade social, às crianças e jovens e garantindo a permanência do aluno escola através da expansão da rede física,manutenção gestão democratica, formação continuada e valorização dos trabalhadores da rede municipal de ensino a oferta de transpoirte escolar para alunos da zona rural.					
18100.0436130039.026 ENCARGOS COM VALE TRANSPORTE DO ENSINO FUNDAMENTAL		780.000			780.000
3.3.90.00 OUTRAS DESPESAS CORRENTES	01	780.000			780.000
18100.0927230039.034 ENCARGO COM ENSINO FUNFAMENTAL COM IGAPREV		220.000			220.000
3.1.90.00 PESSOAL E ENCARGOS SOCIAIS	01	220.000			220.000
18100.1236130033.002 CONSTRUÇÃO, AMPLIAÇÃO, RECUPERAÇÃO, E EQUIP. DA REDE FÍSICA DO ENSINO FUNDAMENTAL		1.600.000			1.600.000
059 CONSTRUIR, AMPLIAR, REPARAR E REEQUIPAR A REDE DO ENSINO FUNDAMENTAL					
3 UNIDADE					
1 UNIDADE IGARASSU SEDE Muro da E. Maria Lúcia					emenda parlamentar
4.4.90.00 INVESTIMENTOS	01	20.000			20.000
4.4.90.00 INVESTIMENTOS	05	570.000			570.000
4.4.90.00 INVESTIMENTOS	09	1.010.000			1.010.000
18100.1236130034.003 MANUTENÇÃO DO ENSINO FUNDAMENTAL		9.292.700			9.292.700
060 GARANTIR A MANUTENÇÃO DO ENSINO FUNDAMENTAL					
1 UNIDADE					
3.1.90.00 PESSOAL E ENCARGOS SOCIAIS	01	7.018.000			7.018.000
3.3.90.00 OUTRAS DESPESAS CORRENTES	01	43.000			43.000
3.3.90.00 OUTRAS DESPESAS CORRENTES	02	200.000			200.000
3.3.90.00 OUTRAS DESPESAS CORRENTES	05	258.100			258.100
3.3.90.00 OUTRAS DESPESAS CORRENTES	09	1.773.600			1.773.600
18100.1236130034.004 AUTONOMIA FINANCEIRA DA ESCOLA DAREDE MUNICIPAL DE ENSINO		10.000			10.000
107 GARANTIR A AUTONOMIA FINANCEIRA DAS ESCOLAS DA REDE MUNICIPAL DE ENSINO					
42 UNIDADE					
3.3.90.00 OUTRAS DESPESAS CORRENTES	01	10.000			10.000

Orgão *SECRETARIA DE EDUCAÇÃO*

Especificação	Fnt	Recursos do Todas as Fontes Tesouro	Fnt	Outras	Total
3004 RESGATE E PROMOÇÃO DA CIDADANIA DAS CRIANÇAS, JOVENS E ADULTOS EM SITUAÇÃO DE RISCO		**155.000**			**155.000**
Objetivo: Assegurar atendimento educacional às crianças, jovens e adultos em situação de risco, garantindo a permanência na escola através de bolsa de estudo, ampliar a jornada escolar e o desenvolvimento de ações educativas.					
15100.1236330043.004 CONSTRUÇÃO, AMPLIAÇÃO, RECUPERAÇÃO E EQUIPAMENTO DA ESCO ABERTA PAULO FREIRE		50.000			50.000
065 CONSTRUIR, AMPLIAR, RECUPERAR E EQUIPAR A ESCOLA ABERTA PAULO FREIRE					
1 UNIDADE CRUZ DE REBOUÇAS					
4.4.90.00 INVESTIMENTOS	01	50.000			50.000
15100.1236330044.005 MANUTENÇÃO DA ESCOLA ABERTA PAULO FREIRE		30.000			30.000
066 GARANTIR ATENDIMENTO EDUCACIONAL ÀS CRIANÇAS, JOVENS EM SISTUAÇÃO DE RISCO					
1 UNIDADE					
3.3.90.00 OUTRAS DESPESAS CORRENTES	01	30.000			30.000
15100.1236330044.006 ERRADICAÇÃO DO TRABALHO INFANTO JUVENIL		75.000			75.000
108 PAGAR BOLSA ESCOLA MUNICIPAL AOS ALUNOS DA ESCOLA ABERTA PAULO FREIRE					
1 UNIDADE					
3.3.90.00 OUTRAS DESPESAS CORRENTES	01	75.000			75.000
3005 IGARASSU ALFABETIZADO		**490.000**			**490.000**
Objetivo: Assegurar o atendimento a demanda de educação para jovens e adultos, contribuindo para a erradicação do analfabetismo.					
15100.1236130054.007 MANUTENÇÃO DA EDUCAÇÃO DE JOVENS E ADULTOS		490.000			490.000
106 GARANTIR A MANUTENÇÃO DA EDUCAÇÃO DE JOVENS E ADULTOS					
1 UNIDADE					
3.1.90.00 PESSOAL E ENCARGOS SOCIAIS	01	180.000			180.000
3.1.90.00 PESSOAL E ENCARGOS SOCIAIS	02	60.000			60.000
3.3.90.00 OUTRAS DESPESAS CORRENTES	01	50.000			50.000
3.3.90.00 OUTRAS DESPESAS CORRENTES	02	200.000			200.000
3007 A CAMINHO DA ESCOLA		**1.190.000**			**1.190.000**
Objetivo: Disponibilizar transporte escolar aos alunos da Rede Estadual e Estadual de Ensino.					
15100.1236130074.011 TRANSPORTE ESCOLAR DOS ALUNOS DA REDE PUBLICA DE ENSINO		1.190.000			1.190.000
112 GARANTIR TRANSPORTE ESCOLAR AOS ALUNOS DA REDE PUBLICA DE ENSINO					
1 UNIDADE					
3.3.90.00 OUTRAS DESPESAS CORRENTES	02	290.000			290.000
3.3.90.00 OUTRAS DESPESAS CORRENTES	09	900.000			900.000

Órgão *SECRETARIA DE EDUCAÇÃO*

Especificação	Fnt	Recursos do Todas as Fontes Tesouro	Fnt	Outras	Total
DESENVOLVIMENTO DA EDUCAÇÃO ESPECIAL		**182.000**			**182.000**
Objetivo: Garantir o atendimento do Ensino Funadamental à crianças e jovens portadores de deficiências.					
12100.1236730083.009 CONSTRUÇÃO, AMPLIAÇÃO, RECUPERAÇÃO E EQUIPAMENTO DA REDE FÍSICA DA EDUCAÇÃO ESPECIAL		42.000			42.000
116 **CONSTRUIR, AMPLIAR, RECUPERAR E EQUIPAR A REDE FÍSICA DA EDUCAÇÃO ESPECIAL**					
1 UNIDADE					
4.4.90.00 INVESTIMENTOS	01	2.000			2.000
4.4.90.00 INVESTIMENTOS	02	20.000			20.000
4.4.90.00 INVESTIMENTOS	09	20.000			20.000
12100.1236730084.012 MANUTENÇÃO DA EDUCAÇÃO ESPECIAL		140.000			140.000
118 **GARANTIR A MANUTENÇÃO DA EDUCAÇÃO ESPECIAL**					
1 UNIDADE					
3.3.90.00 OUTRAS DESPESAS CORRENTES	02	40.000			40.000
3.3.90.00 OUTRAS DESPESAS CORRENTES	09	100.000			100.000
ALIMENTAÇÃO ESCOLAR		**913.000**			**913.000**
Objetivo: Garantir o fomento de Alimentação Escolar com qualidade aos alunos da rede municipal					
12100.1230630254.041 ALIMENTAÇÃO NA ESCOLA INFANTIL		83.000			83.000
3.3.90.00 OUTRAS DESPESAS CORRENTES	01	75.000			75.000
3.3.90.00 OUTRAS DESPESAS CORRENTES	02	8.000			8.000
12100.1230630254.043 ALIMENTAÇÃO PARA ALUNOS EM SITUAÇÃO DE RISCO		40.000			40.000
3.3.90.00 OUTRAS DESPESAS CORRENTES	01	40.000			40.000
12100.1230630254.044 ALIMENTAÇÃO PARA ALUNOS DA EDUCAÇÃO DE JOVENS E ADULTOS		60.000			60.000
3.3.90.00 OUTRAS DESPESAS CORRENTES	02	60.000			60.000
12100.1236130254.042 ALIMENTAÇÃO DO ENSINO FUNDAMENTAL		730.000			730.000
3.3.90.00 OUTRAS DESPESAS CORRENTES	01	160.000			160.000
3.3.90.00 OUTRAS DESPESAS CORRENTES	02	570.000			570.000
APOIO ADMINISTRATIVO AS AÇÕES DA SECRETARIA DE EDUCAÇÃO		**4.693.000**			**4.693.000**
Objetivo: Assegurar a Secretaria de Educação o suporte necessário e indispensável ao seu regular funcionamento, a execução e divulgação de suas atividades.					
12100.0412270078.014 GESTÃO ADMINISTRATIVA DA SECRETARIA DE EDUCAÇÃO		4.693.000			4.693.000
3.1.90.00 PESSOAL E ENCARGOS SOCIAIS	01	3.883.000			3.883.000
3.3.90.00 OUTRAS DESPESAS CORRENTES	01	780.000			780.000
4.4.90.00 INVESTIMENTOS	01	30.000			30.000
Total do Órgão		**21.441.100**			**21.441.100**

SECRETARIA DE SAÚDE



Órgão *SECRETARIA DE SAÚDE*

Especificação	Fnt	Recursos do Todas as Fontes Tesouro	Fnt	Outras	Total
7008 **APOIO ADMINISTRATIVO AS AÇÕES DA SECRETARIA DE SAÚDE**		**5.235.000**			**5.235.000**
Objetivo: Assegurar a secretaria o suporte administrativo necessário e indispensável ao seu regular funcionamento, à execução e divulgação de suas atividades.					
10100.0412270088.013 GESTÃO ADMINISTRATIVA DA SECRETARIA DE SAÚDE		4.500.000			4.500.000
3.1.90.00 PESSOAL E ENCARGOS SOCIAIS	01	3.630.000			3.630.000
3.3.90.00 OUTRAS DESPESAS CORRENTES	01	810.000			810.000
4.4.90.00 INVESTIMENTOS	01	60.000			60.000
10100.0412270088.022 MANUTENÇÃO DA FROTA DA SAÚDE		585.000			585.000
3.3.90.00 OUTRAS DESPESAS CORRENTES	01	550.000			550.000
4.4.90.00 INVESTIMENTOS	01	35.000			35.000
10100.0412270089.042 ENCARGOS COM VALE TRANSPORTE DA SEC. SAUDE		150.000			150.000
3.3.90.00 OUTRAS DESPESAS CORRENTES	01	150.000			150.000
Total do Órgão		**5.235.000**			**5.235.000**

Especificação	Fnt	Recursos do Todas as Fontes Tesouro	Fnt	Outras	Total
2010 "VIGILÂNCIA EM SAÚDE E AMBIENTAL"		201.100		425.000	626.100
Objetivo: Implementação de ações de vigilância epidemiológica e controle de doenças e ambientais.					
15806.1030130104.021 CAMPANHA DE VACINAÇÃO NO MUNICIPIO		10.000		10.000	20.000
128 GERIR O PROGRAMA DE VIGILÂNCIA EPIDEMIOLÓGICAS E CONTROLE DE DOENÇAS					
1 UNIDADE					
3.3.90.00 OUTRAS DESPESAS CORRENTES	01	10.000	41	10.000	20.000
15806.1854130104.013 AÇOES DE VIGILÂNCIA EPIDEMIOLÓGICA E CONTROLE DE DOENÇAS		56.100		215.000	271.100
072 EXECUTAR AÇÕES DE VIGILÂCIA EPEDEMIOLOGICA E DE CONTROLE DE DOENÇAS					
1 UNIDADE					
3.1.90.00 PESSOAL E ENCARGOS SOCIAIS			41	200.000	200.000
3.3.90.00 OUTRAS DESPESAS CORRENTES	01	56.100	41	15.000	71.100
15806.1854130104.014 CONTROLE E FISCALIZAÇÃO SANITÁRIA E AMBIENTAL		135.000		200.000	335.000
122 CONTROLAR E FISCALIZAR AS AÇÕES SANITÁRIAS E AMBIENTAIS					
1 UNIDADE					
3.3.90.00 OUTRAS DESPESAS CORRENTES	01	135.000	41	200.000	335.000
2011 AÇÕES E SERVIÇOS DE SAÚDE UM DIREITO DE TODOS		1.490.000		5.624.600	7.114.600
Objetivo: Adequar o modelo assistencial aos princípios e diretrizes do SUS, garantindo qualidade e integridade das ações e serviços de saúde.					
15806.1030130114.015 GESTÃO PLENA DO SISTEMA MUNICIPAL - MÉDIA COMPLEXIDADE		335.000		1.605.000	1.940.000
073 GERIR O SISTEMA MUNICIPAL- MÉDIA COMPLEXIDADE					
1 UNIDADE					
3.1.90.00 PESSOAL E ENCARGOS SOCIAIS			41	190.000	190.000
3.3.90.00 OUTRAS DESPESAS CORRENTES	01	320.000	41	1.130.000	1.450.000
4.4.90.00 INVESTIMENTOS	01	15.000	41	285.000	300.000
15806.1030230113.011 AMPLIAÇÃO DOS PSF E UNIDADES DE SAÚDE		65.000		150.000	215.000
129 AMPLIAR OS POSTOS DO PSF E UNIDADES DE SAÚDE					
1 UNIDADE					
1 UNIDADE IGARASSU SEDE Posto de Saúde Pirajuí				emenda parlamentar	
4.4.90.00 INVESTIMENTOS	01	65.000	41	150.000	215.000
15806.1030230114.018 AÇÕES DE ASSISTÊNCIA BÁSICA DE SAÚDE		385.000		1.151.000	1.536.000
123 ASSISTIR A SAÚDE BÁSICA DA POPULAÇÃO					
1 UNIDADE					
3.1.90.00 PESSOAL E ENCARGOS SOCIAIS			41	296.000	296.000
3.3.90.00 OUTRAS DESPESAS CORRENTES	01	370.000	41	705.000	1.075.000
4.4.90.00 INVESTIMENTOS	01	15.000	41	150.000	165.000
15806.1030230114.017 PROMOÇÕES E AÇÕES DE " SAÚDE DA FAMÍLIA"		330.000		1.350.800	1.680.800
124 GERIR O PROGRAMA SAUDE DA FAMILIA					
1 UNIDADE					
3.1.90.00 PESSOAL E ENCARGOS SOCIAIS			41	1.300.800	1.300.800
3.3.90.00 OUTRAS DESPESAS CORRENTES	01	330.000	41	50.000	380.000
15806.1030230114.018 APOIO AS AÇÕES DOS " AGENTE COMUNITÁRIO" DE SAÚDE		30.000		1.100.000	1.130.000
125 GERIR O PROGRAMA DE AGENTES COMUNITÁRIO DE SAÚDE					
1 UNIDADE					
3.1.90.00 PESSOAL E ENCARGOS SOCIAIS	01	30.000	41	1.100.000	1.130.000
15806.1030230114.019 AÇÃO E PREVENÇÃO "SAÚDE BUCAL"		325.000		125.000	450.000
126 GERIR O PROGRAMA SAÚDE BUCAL					
1 UNIDADE					

Órgão *FUNDO MUNICIPAL DE SAÚDE*

Especificação		Fnt	Recursos do Todas as Fontes Tesouro	Fnt	Outras	Total
3.1.90.00	PESSOAL E ENCARGOS SOCIAIS	01	280.000			280.000
3.3.90.00	OUTRAS DESPESAS CORRENTES	01	45.000	41	125.000	170.000
10026.1030230114.020	" FÁRMACIA BÁSICA"		20.000		142.800	162.800
127	GERIR O PROGRAMA "FARMÁCIA BÁSICA"					
1	UNIDADE					
3.3.90.00	OUTRAS DESPESAS CORRENTES	01	20.000	41	142.800	162.800
2024	IMPLEMENTAÇÃO DE SANEAMENTO BÁSICO		**150.000**		**109.800**	**259.800**
Objetivo:	implantar a~coes de saneamento básico					
10026.1712130243.010	IMPLEMENTAÇÃO E MELHORIA DO SISTEMA DE ESGOTAMENTO SANITÁRIO		150.000		109.800	259.800
121	IMPLEMENTAR E MELHORAR O SISTEMA DE ESGOTAMENTO SANITÁRIO					
1	UNIDADE					
4.4.90.00	INVESTIMENTOS	01	150.000	41	109.800	259.800
2029	ATENDIMENTO RÁPIDO E EFICIÊNTE		**49.400**		**750.000**	**799.400**
Objetivo:	Realizar resgate móvel de urgência e emergência					
10026.1024430264.047	SAMU - SERV.DE ATENDIMENTO MOVEL E URGÊNCIA		49.400		750.000	799.400
3.1.90.00	PESSOAL E ENCARGOS SOCIAIS	01	10.000	41	578.000	588.000
3.3.90.00	OUTRAS DESPESAS CORRENTES	01	39.400	41	167.000	206.400
4.4.90.00	INVESTIMENTOS			41	5.000	5.000
	Total do Órgão		**1.890.500**		**6.909.400**	**8.799.900**

SECRETARIA DE VIAÇÃO E OBRAS

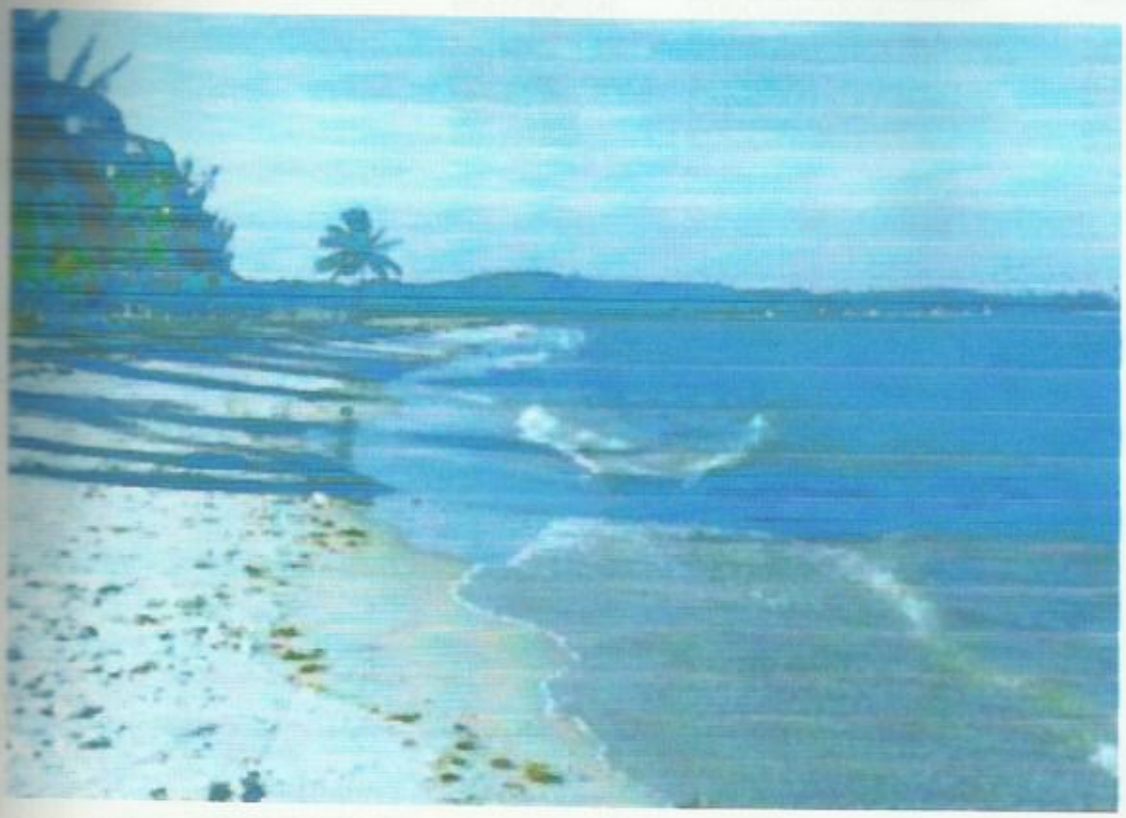

Especificação			Fnt	Recursos do Todas as Fontes Tesouro	Fnt	Outras	Total
2012 MELHORIA DA INFRA-ESTRUTURA URBANA				**5.290.000**			**5.290.000**
Objetivo: Dotar o município de melhores condições de tráfego de veículos e proporcionar a população melhores condições sociais,dotar município de um sistemade limpeza urbana de elevada qualidade para proporcionar uma vida mais saudável a população, prevenir as ações corrosiva nos morros e encosta.							
17100.1545130123.012 AÇÕES DE PAVIMENTAÇÃO, DRENAGEM, MORROS E ENCOSTAS				3.160.000			3.160.000
022 **EXECUTAR AÇÕES DE INFRA-ESTRUTURA URBANA**							
	IGARASSU SEDE	Rua Santa Catarina e Rua Amapá					emenda parlamentar
	IGARASSU SEDE	Lot. Aga. Magalhães					
	IGARASSU SEDE	Lot. N.S. da Conceição					
	IGARASSU SEDE	Lot. Bela Vista					
	IGARASSU SEDE	Lot. Rendenção					
	IGARASSU SEDE	Lot.P.Monta e A. Branca					
	CRUZ DE REBOUÇAS	Cruz de Rebouças					
	CRUZ DE REBOUÇAS	Lot. Agamenon II					
	IGARASSU SEDE	Lot. S. dos Marcos e Verde Teto					
	IGARASSU SEDE	Lot. J. C. Comerciarios					
	CRUZ DE REBOUÇAS	Rua Paraná e José Albino					emenda parlamentar
	IGARASSU SEDE	Lot. Aveloz					
	IGARASSU SEDE	Rua 07 e Const. de um Cais p/ Atracação					emenda parlamentar
	CRUZ DE REBOUÇAS	Lot. Enc. Igarassu e S. Lira					
	CRUZ DE REBOUÇAS	Lot.J.B.Sorte e S. Souza					
	IGARASSU SEDE	Rua Japão, Rua Amazônia e Rua do Campo					emenda parlamentar
	CRUZ DE REBOUÇAS	Rua S. Nicolau,Manoel Lotero e 4ª T. B. Vista					emenda parlamentar
	NOVA CRUZ	Rua do Cimitério					emenda parlamentar
	CRUZ DE REBOUÇAS	Rua Iracema e Na Paz do seu Sorriso					emenda parlamentar
	IGARASSU SEDE	Rua Projetada 2 e Rua J. F. Galvão					emenda parlamentar
	IGARASSU SEDE	Rua S. Fruto de Macedo e Eng.Pedro Bezerra					emenda parlamentar
	TRES LADEIRAS	Ladeira Acesso Três Ladeiras					emenda parlamentar
	IGARASSU SEDE	Rua Taguará Escalate eRua Tropical					emenda parlamentar
3.3.90.00 OUTRAS DESPESAS CORRENTES			01	50.000			50.000
4.4.90.00 INVESTIMENTOS			01	3.000.000			3.000.000
4.4.90.00 INVESTIMENTOS			02	110.000			110.000
17100.1545230124.022 SERVIÇO DE LIMPEZA URBANA				1.980.000			1.980.000
3.3.90.00 OUTRAS DESPESAS CORRENTES			01	1.980.000			1.980.000
17100.1745230123.013 CONSTRUÇÃO. DO ATERRO SÁNITARIO E CENTRO DE SELETIVIDADE DE RESÍDUO SÓLIDO				150.000			150.000
103 **CONSTRUIR O ATERRO SANITÁRIO, COMPOSTEIRA E CENTRO DE SELETIVIDADE DE RESÍDUO SÓLIDO**							
1 UNIDADE							
3.3.90.00 OUTRAS DESPESAS CORRENTES			01	10.000			10.000
3.3.90.00 OUTRAS DESPESAS CORRENTES			02	20.000			20.000
4.4.90.00 INVESTIMENTOS			01	10.000			10.000
4.4.90.00 INVESTIMENTOS			02	110.000			110.000
7009 APOIO ADMINISTRATIVO AS AÇÕES DA SECRETARIA DE VIAÇÃO E OBRAS				**2.660.000**			**2.660.000**
Objetivo: Assegurar à Secretaria o suporte administrativo necessário e indispensável ao seu regular funcionamento, a execução e divulgação de suas atividades.							
17100.0412270098.006 GESTÃO ADMINISTRATIVA DA SECRETARIA DE VIAÇÃO E OBRAS				1.080.000			1.080.000
3.1.90.00 PESSOAL E ENCARGOS SOCIAIS			01	940.000			940.000
3.3.90.00 OUTRAS DESPESAS CORRENTES			01	125.000			125.000
4.4.90.00 INVESTIMENTOS			01	15.000			15.000
17100.1512270098.023 MANUTENÇÃO DA FROTA DE VEÍCULOS DA PMI				600.000			600.000
3.3.90.00 OUTRAS DESPESAS CORRENTES			01	600.000			600.000
17100.1512270099.002 ENCARGO E OBRIGAÇÕES SOCIAIS COM O PESSOAL DA URBI				800.000			800.000
3.1.90.00 PESSOAL E ENCARGOS SOCIAIS			01	800.000			800.000
17100.1545170097.001 CONSTRUÇÃO E REFORMA DE PRÉDIOS PÚBLICOS				180.000			180.000
021 **CONSTRUIR E REFORMAR PRÉDIOS PÚBLICOS**							
1 UNIDADE							
3.3.90.00 OUTRAS DESPESAS CORRENTES			01	90.000			90.000
4.4.90.00 INVESTIMENTOS			01	90.000			90.000
Total do Órgão				**7.960.000**			**7.960.000**

SECRETARIA DO TRABALHO/DESENVOLVIMENTO SOCIAL E CIDADANIA

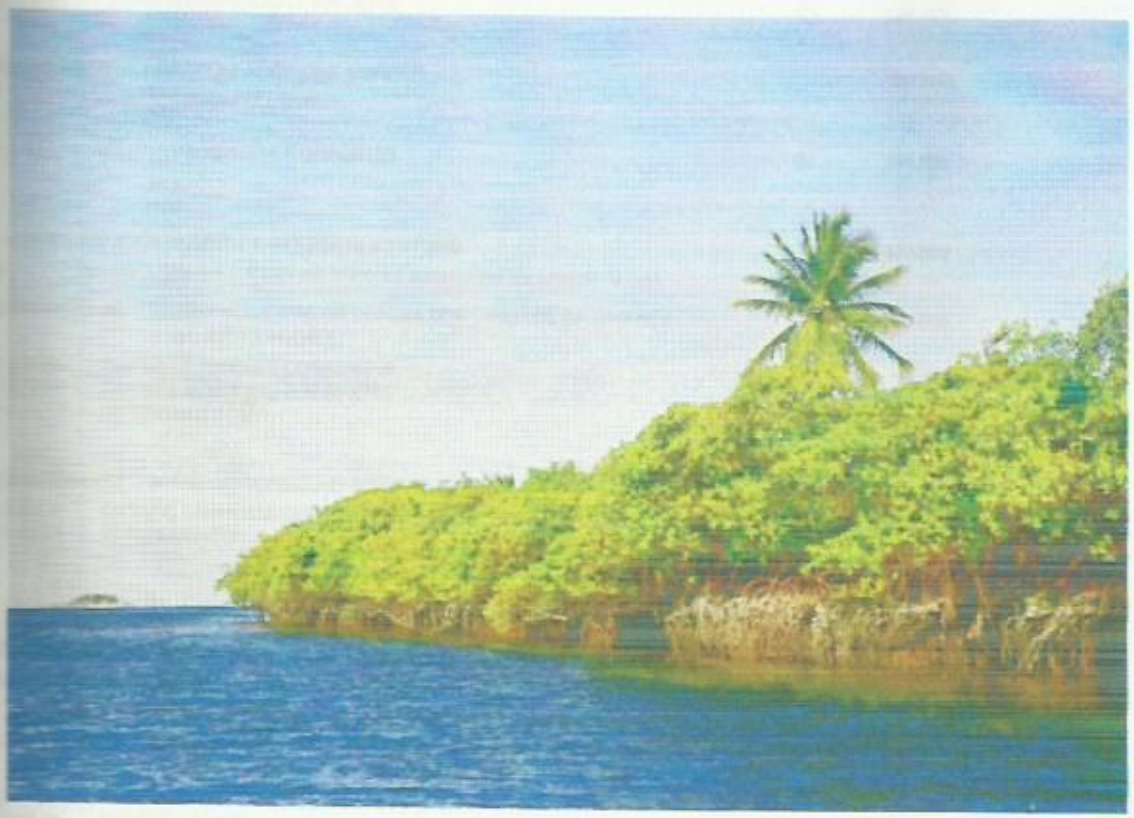

Órgão *SECRETARIA DO TRABALHO, DESENVOLVIMENTO SOCIAL E CIDADANIA*

Especificação	Fnt	Recursos do Todas as Fontes Tesouro	Fnt	Outras	Total
3012 CIDADANIA DIREITO DE TODOS		**759.000**			**759.000**
Objetivo: Promover ações de inclusão social e de cidadania para a população, implementação as ações do C D M D EC					
18100.0824230134.029 APOIO A PESSOAS PORTADORAS DE DEFICIÊNCIA		49.000			49.000
047 APOIAR AS PESSOAS PORTADORAS DE DEFICIÊNCIA					
1 UNIDADE					
3.3.90.00 OUTRAS DESPESAS CORRENTES	01	39.000			39.000
4.4.90.00 INVESTIMENTOS	01	10.000			10.000
18100.0824430134.023 PROMOVER AÇÕES DE CIDADANIA AS COMUNIDADES CARENTES		490.000			490.000
3.3.90.00 OUTRAS DESPESAS CORRENTES	01	490.000			490.000
18100.0824430134.024 PROMOÇÃO E INCENTIVO AS ATIVIDADES DE ASSISTÊNCIA SOCIAL		120.000			120.000
3.3.90.00 OUTRAS DESPESAS CORRENTES	01	120.000			120.000
18100.1418230134.045 APOIO AS AÇÕES DO COMDEC		100.000			100.000
159 APOI O A COMISSÃO DE DEFEZA CIVIL					
1 UNIDADE					
3.3.90.00 OUTRAS DESPESAS CORRENTES	01	100.000			100.000
3014 CRIANÇA E ADOLESCENTE É PRESENTE E FUTURO		**357.000**			**357.000**
Objetivo: Promover a defesa dos direitos das crianças e adolescentes em situação de risco.					
18100.0824330144.028 FUNDO MUNICIPAL DE DEFESA DOS DIREITOS DA CRIANÇA E DO ADOLESCENTE		240.000			240.000
3.3.90.00 OUTRAS DESPESAS CORRENTES	01	90.000			90.000
3.3.50.00 OUTRAS DESPESAS CORRENTES	01	140.000			140.000
4.4.90.00 INVESTIMENTOS	01	10.000			10.000
18100.1424330144.027 APOIO AO CONSELHO TUTELAR		117.000			117.000
3.3.90.00 OUTRAS DESPESAS CORRENTES	01	105.000			105.000
4.4.90.00 INVESTIMENTOS	01	12.000			12.000
7010 APOIO ADMINISTRATIVO AS AÇÕES DA SECRETARIA DO TRABALHO, DESENVOLVIMENTO SOCIAL		**875.900**			**875.900**
Objetivo: Assegurar a Secretaria o suporte administrativo necessário e indispensável ao seu regular funcionamento, execução e divulgação das suas atividades.					
18100.0412270108.010 GESTÃO ADMINISTRATIVA DA SECRETARIA DO TRABALHO, DESENVOLVIMENTO SOCIAL E CIDADANIA		875.900			875.900
3.1.90.00 PESSOAL E ENCARGOS SOCIAIS	01	730.900			730.900
3.3.90.00 OUTRAS DESPESAS CORRENTES	01	130.000			130.000
4.4.90.00 INVESTIMENTOS	01	15.000			15.000
Total do Órgão		**1.991.900**			**1.991.900**

Órgão: *FUNDO MUNICIPAL DE ASSISTÊNCIA SOCIAL*

Especificação	Fnt	Recursos do Todas as Fontes Tesouro	Fnt	Outras	Total
0010 **NOSSO TETO**		**1.000.000**		**290.000**	**1.290.000**
Objetivo: Proporcionar a população carente melhores condições de moradia.					
1008.1023440153.015 DISTRIBUIÇÃO DE MATERIAL PARA CONSTRUÇÃO DE CASAS POPULARE PARA FAMÍLIAS VITIMADAS POR "DESASTRES"		700.000		100.000	800.000
0040 **DISTRIBUIR MATERIAL PARA CONSTRUÇÃO DE CASAS POPULARES**					
1 UNIDADE					
3.3.90.00 OUTRAS DESPESAS CORRENTES	01	700.000			700.000
3.3.90.00 OUTRAS DESPESAS CORRENTES			42	100.000	100.000
1008.1048230153.014 CONSTRUÇÃO DE CASAS POPULARES PARA PESSOAS CARENTES		300.000		190.000	490.000
0040 **CONSTRUIR CASAS POPULARES**					
1 UNIDADE					
4.4.90.00 INVESTIMENTOS	01	300.000			300.000
4.4.90.00 INVESTIMENTOS			42	190.000	190.000
0010 **PROMOÇÃO E INCENTIVO ÁS ATIVIDADE E PROJETOS DE ASSISTÊNCIA**		**341.600**		**826.000**	**1.167.600**
Objetivo: Promover atendimento básico sócio-educacional e profissionalizantes a jovens, portadores de deficiências, pessoas da 3ª idad crianças e adolescentes de baixa renda.					
1008.0824130164.008 APOIO AS PESSOAS DA TERCEIRA IDADE		112.000		13.000	125.000
0042 **APOIO AS PESSOAS DA TERCEIRA IDADE**					
1 UNIDADE					
3.3.90.00 OUTRAS DESPESAS CORRENTES	01	107.000			107.000
3.3.90.00 OUTRAS DESPESAS CORRENTES			42	13.000	13.000
4.4.90.00 INVESTIMENTOS	01	5.000			5.000
1008.0824330164.009 APOIO AO DESENVOLVIMENTO INFANTIL		39.600		63.000	102.600
0039 **APOIAR O DESENVOLVIMENTO INFANTIL**					
1 UNIDADE					
3.3.90.00 OUTRAS DESPESAS CORRENTES	01	39.600			39.600
3.3.90.00 OUTRAS DESPESAS CORRENTES			42	63.000	63.000
1008.0824330164.010 APOIO À VIVÊNCIA DA FAMÍLIA, CRIANÇA E ADOLESCENTE		125.000		690.000	815.000
0037 **APOIAR AS AÇÕES DO CENTRO DE REFERÊNCIA DE ASSISTÊNCIA SOCIAL - CRAS**					
1 UNIDADE					
3.3.90.00 OUTRAS DESPESAS CORRENTES	01	105.000			105.000
3.3.90.00 OUTRAS DESPESAS CORRENTES			42	670.000	670.000
4.4.90.00 INVESTIMENTOS	01	20.000			20.000
4.4.90.00 INVESTIMENTOS			42	20.000	20.000
1008.1133430164.030 GERAÇÃO DE EMPREGO E RENDA		65.000		60.000	125.000
0033 **INCENTIVAR A PROFISSIONALIZAÇÃO DE JOVENS E ADULTOS**					
1 UNIDADE					
3.3.90.00 OUTRAS DESPESAS CORRENTES	01	55.000			55.000
3.3.90.00 OUTRAS DESPESAS CORRENTES			42	60.000	60.000
4.4.90.00 INVESTIMENTOS	01	10.000			10.000
Total do Órgão		**1.341.600**		**1.116.000**	**2.457.600**

SECRETARIA DE PLANEJAMENTO , MEIO AMBIENTE E PATRIMÔNIO HISTÓRICO

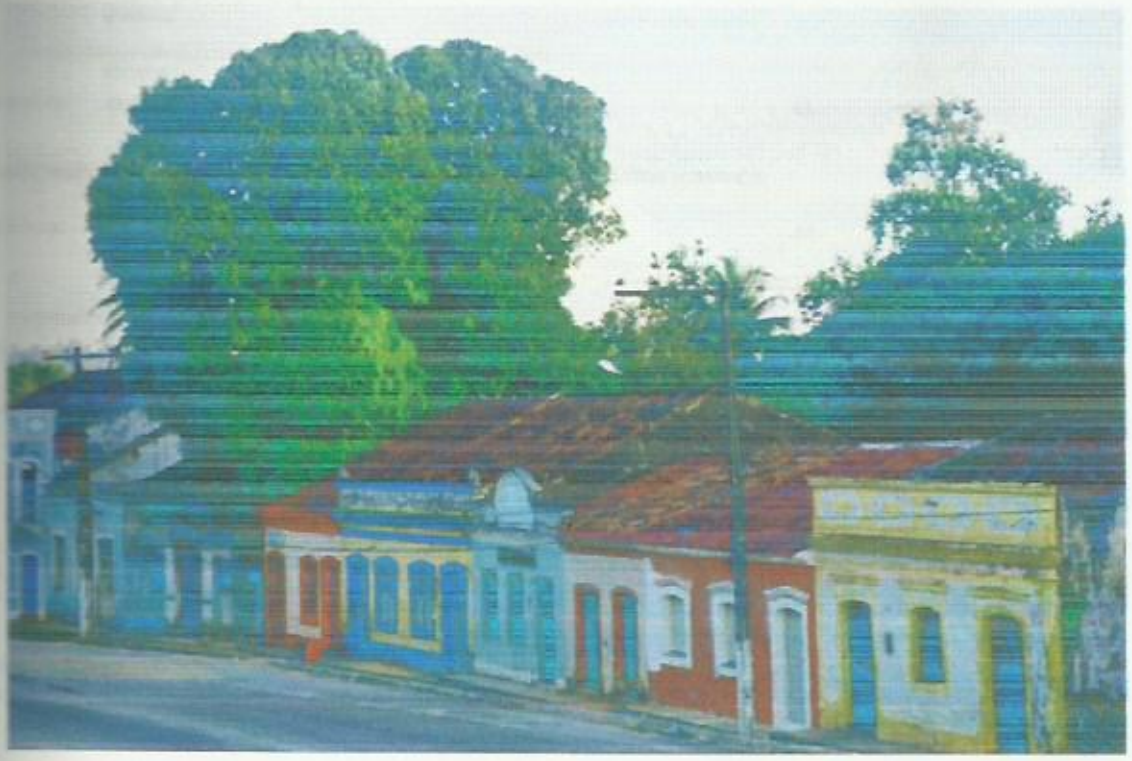

Órgão: *SECRETARIA DE PLANEJAMENTO, MEIO AMBIENTE E PATRIMÔNIO HISTÓRICO*

Especificação	Fnt	Recursos do Todas as Fontes Tesouro	Fnt	Outras	Total
GOVERNO E TRABALHO		**112.000**			**112.000**
Objetivo: Consolidar a participação popular nas ações do governo, elaboração do plano diretor, carta de valores, LDO, PPA, LOA eo POP (progama de Obras Populares (Orçamento Participativo.); modernizar a cartografia municipal para um melhor controle urbano e geo referenciamento dos setores e loteamentos, e com isso almentar a arrecadamento municipal , implementar açõe voltada para prevenção contra a violência					
19100.0412110041.005 ATUALIZAÇÃO DA CARTOGRAFIA MUNICIPAL		10.000			10.000
3.3.90.00 OUTRAS DESPESAS CORRENTES	01	10.000			10.000
19100.0412110042.010 MANUTENÇÃO DO CADASTRO MOBILIÁRIO		82.000			82.000
3.3.90.00 OUTRAS DESPESAS CORRENTES	01	75.000			75.000
4.4.90.00 INVESTIMENTOS	01	7.000			7.000
19100.0412210042.012 SISTEMA INTEGRADO DE PLANEJAMENTO		15.000			15.000
029 ELABORAR DO PLANO DIRETOR,LDO,PPA E LOA					
1 UNIDADE					
030 PROGRAMA DE OBRAS POPULARES / ORÇAMENTO PARTICIPATIVO					
1 UNIDADE					
3.3.90.00 OUTRAS DESPESAS CORRENTES	01	15.000			15.000
19100.1442210042.016 APOIO AS AÇÕES DO CONSELHO MUNICIPAL DE DIREITOS HUMANOS, CIDADANIA E DEFESA CIVIL		5.000			5.000
3.3.90.00 OUTRAS DESPESAS CORRENTES	01	5.000			5.000
PATRIMÔNIO HISTÓRICO E PRESERVAÇÃO AMBIENTAL		**331.600**			**331.600**
Objetivo: Promover ações visando a recuperação do Patrimônio Histórico do município e para a recuperação e conservação do meio-ambiente					
19100.1339130173.016 RESTAURAÇÃO, REVITALIZAÇÃO DO PATRIMÔNIO HISTÓRICO		307.000			307.000
101 RESTAURAR OS MONUMENTOS HISTÓRICOS					
1 UNIDADE IGARASSU SEDE					
102 ADEQUAÇÃO DOS MONUMENTOS DO SÍTIO HISTÓRICOS					
1 UNIDADE IGARASSU SEDE					
3.3.90.00 OUTRAS DESPESAS CORRENTES	01	50.000			50.000
4.4.90.00 INVESTIMENTOS	01	25.000			25.000
4.4.90.00 INVESTIMENTOS	02	232.000			232.000
19100.1854230174.032 CAMPANHA EDUCATIVA E CONSERVAÇÃO AMBIENTAL		24.600			24.600
3.3.90.00 OUTRAS DESPESAS CORRENTES	01	24.600			24.600

Órgão: *SECRETARIA DE PLANEJAMENTO, MEIO AMBIENTE E PATRIMÔNIO HISTÓRICO*

Especificação		Fnt	Recursos do Todas as Fontes Tesouro	Fnt	Outras	Total
Ação:	**APOIO ADMINISTRATIVO AS AÇÕES DA SECRETARIA DE PLANEJAMENTO, MEIO AMBIENTE E PATRIMÔNIO HISTÓRICO**		**370.000**			**370.000**
Objetivo:	Assegurar à secretaria o suporte administrativo necessário e indispensável ao seu regular funcionamento, excecução e divulgação de suas atividades.					
10102.3412270118.007	GESTÃO ADMINISTRATIVA DA SECRETARIA DE PLANEJAMENTO, MEIO AMBIENTE E PATRIMÔNIO HISTÓRICO		370.000			370.000
3.1.90.00	PESSOAL E ENCARGOS SOCIAIS	01	290.000			290.000
3.3.90.00	OUTRAS DESPESAS CORRENTES	01	65.000			65.000
4.4.90.00	INVESTIMENTOS	01	15.000			15.000
	Total do Órgão		**813.600**			**813.600**

SECRETARIA DE GOVERNO E COMUNICAÇÃO



Órgão: *SECRETARIA DE GOVERNO E COMUNICAÇÃO*

Especificação	Fnt	Recursos do Todas as Fontes Tesouro	Fnt	Outras	Total
1000 GESTÃO DA POLÍTICA DA SECRETARIA DE GOVERNO E COMUNICAÇÃO		550.000			550.000
Objetivo: Supervisionar e coordenar a política de comunicação social do governo, dentro das normas e princípios constitucionais, bem como a coordenação da ação política					
04122100052.006 DIREÇÃO,SUPERVISÃO E COORDENAÇÃO DA POLÍTICA DA SECRETARIA DE GOVERNO E COMUNICAÇÃO		390.000			390.000
3.1.90.00 PESSOAL E ENCARGOS SOCIAIS	01	292.000			292.000
3.3.90.00 OUTRAS DESPESAS CORRENTES	01	81.000			81.000
4.4.90.00 INVESTIMENTOS	01	17.000			17.000
04122100052.007 COORDENAÇÃO EXECUTIVA DE ASSUNTOS LEGISLATIVOS		10.000			10.000
3.3.90.00 OUTRAS DESPESAS CORRENTES	01	10.000			10.000
04122100052.005 DIVULGAÇÃO DAS ATIVIDADES GOVERNAMENTAIS		150.000			150.000
3.3.90.00 OUTRAS DESPESAS CORRENTES	01	150.000			150.000
Total do Órgão		**550.000**			**550.000**

SECRETARIA DE TURISMO, CULTURA E ESPORTES

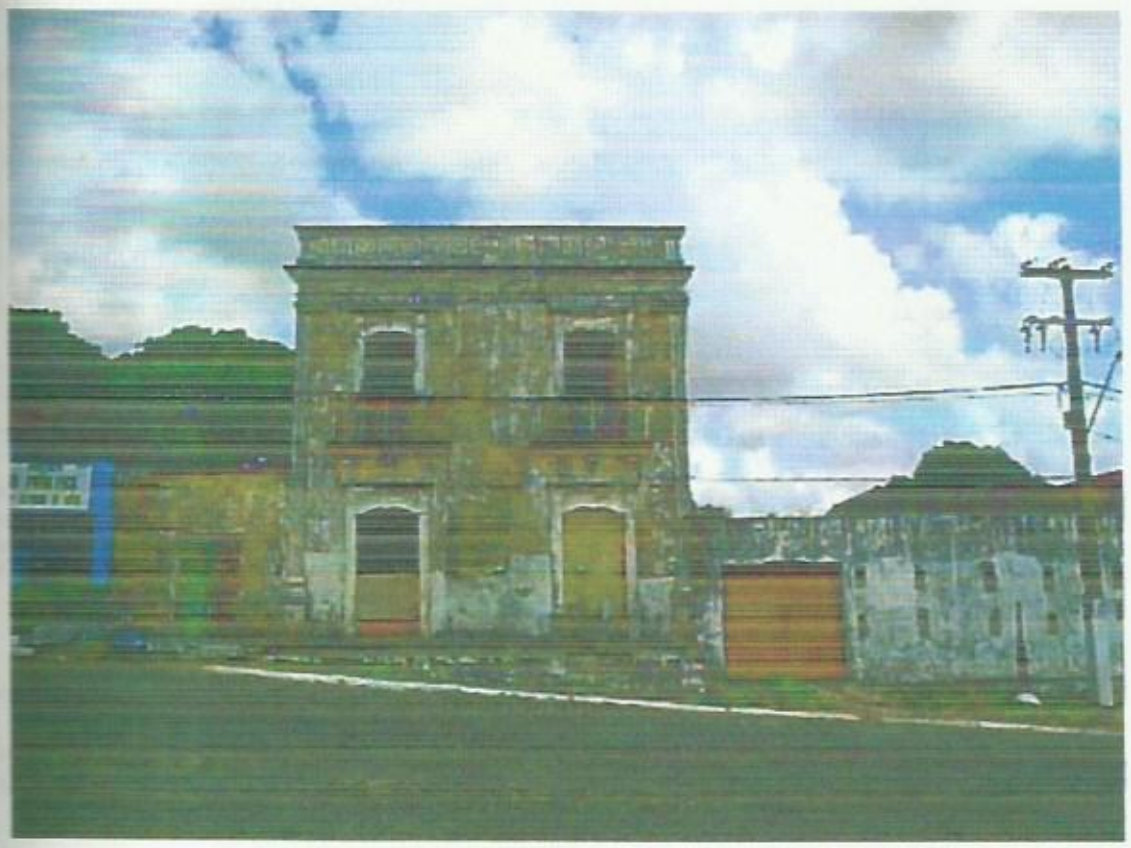

CORRADO DO IMPERADOR

Órgão: *SECRETARIA DE TURISMO, CULTURA E ESPORTES*

Especificação	Fnt	Recursos do Todas as Fontes Tesouro	Fnt	Outras	Total
AÇÕES CULTURAIS E ESPORTIVAS		**1.270.000**			**1.270.000**
Objetivo: Promover ações culturais e esportivas como forma de divulgação do município, e também como preservação da cultura origina do município, apoio a FUNDECI e ao centro de artes e cultura					
21100.1281230183.017 CONSTRUÇÃO, AMPLIAÇÃO E RECUPERAÇÃO DE ESTRUTURAS FÍSICA, ESPORTIVAS,SOCIAIS E DE LAZER		60.000			60.000
000 **CONST. AMPLIAR E RECUPERAR AS ESTRUTURAS FÍSICAS, SCIAIS E ESPORTIVAS**					
1 UNIDADE					
4.4.90.00 INVESTIMENTOS	01	60.000			60.000
21100.1281230184.035 MANUTENÇÃO DAS ATIVIDADES ESPORTIVAS, CULTURAIS E DE LAZER		30.000			30.000
000 **MANTER AS ATIVIDADES ESPORTIVAS, CUTURAIS E DE LAZER**					
1 UNIDADE					
3.3.90.00 OUTRAS DESPESAS CORRENTES	01	30.000			30.000
21100.1339230184.033 PROMOÇÕES CULTURAIS		80.000			80.000
002 **PROMOVER CULTURA PARA TODOS**					
1 UNIDADE					
3.3.90.00 OUTRAS DESPESAS CORRENTES	01	80.000			80.000
21100.1339230184.034 PROMOÇÕES DE EVENTOS		1.100.000			1.100.000
002 **PROMOÇÕES DE EVENTOS**					
1 UNIDADE					
3.3.90.00 OUTRAS DESPESAS CORRENTES	01	1.100.000			1.100.000
ADMINISTRAÇÃO DA SECRETARIA DE TURISMO, CULTURA E ESPORTES		**680.000**			**680.000**
Objetivo: Assegurar à secretaria o suporte administrativo necessário e indispensável ao seu regular funcionamento, a execução e divulgação de suas atividades.					
21100.0412270138.011 GESTÃO ADMINISTRATIVA DA SEC DE TURISMO , CULTURA E ESPORTES		680.000			680.000
3.1.90.00 PESSOAL E ENCARGOS SOCIAIS	01	615.000			615.000
3.3.90.00 OUTRAS DESPESAS CORRENTES	01	60.000			60.000
4.4.90.00 INVESTIMENTOS	01	5.000			5.000
TURISMO, PRESENTE E FUTURO		**30.000**			**30.000**
Objetivo: Aparelhar e equipar o municipio de instrumento que possibilitem a implementação de uma política de turismo com vizão futuris e sustentável.					
21100.1369570158.026 IMPLEMENTAÇÃO DO TURISMO SUSTENTÁVEL		30.000			30.000
3.3.90.00 OUTRAS DESPESAS CORRENTES	01	30.000			30.000
Total do Órgão		**1.980.000**			**1.980.000**

SECRETARIA DE DESENVOLVIMENTO ECONÔMICO E AGRICULTURA



Órgão *SECRETARIA DE DESENVOLVIMENTO ECONÔMICO E AGRICULTURA*

Especificação	Fnt	Recursos do Todas as Fontes Tesouro	Fnt	Outras	Total
3009 REBANHO SÁDIO		**10.000**			**10.000**
Objetivo: Vacinar para garantir ao campo anim,ais saldavéis					
22100.2060430094.038 GARANTIR A SAÚDE DA POPULAÇÃO ATRAVÉS DO CAMPO		10.000			10.000
007 CAMPANHA DE VACINAÇÃO GLOBAL					
3 UNIDADE					
3.3.90.00 OUTRAS DESPESAS CORRENTES	01	10.000			10.000
3020 NOSSO CAMPO		**35.000**			**35.000**
Objetivo: Elevar a qualidade de vida da população rural aumentando o nivel de garantia no plantil					
22100.2060130204.039 GARANTIR A PRODUTIVIDADE NO CAMPO		10.000			10.000
008 DISTRIBUIR SEMENTES PARA PEQUENOS PRODUTORES RURAIS DO MUNICÍPIO					
1 TONELADA					
3.3.90.00 OUTRAS DESPESAS CORRENTES	01	10.000			10.000
22100.2060630204.037 PARCERIA TÉCNICA RURAL E DE PESCA		25.000			25.000
004 CONTRATAR ESTAGIÁRIOS DE ENGENHARIA EM AGRONOMIA E PESCA					
3 UNIDADE					
005 APOIAR TECNICAMENTE OS PRODUTORES RURAIS					
1 UNIDADE					
3.3.90.00 OUTRAS DESPESAS CORRENTES	01	20.000			20.000
4.4.90.00 INVESTIMENTOS	01	5.000			5.000
3021 PROGRESSO INDUSTRIAL		**50.000**			**50.000**
Objetivo: Gerar emprego e receita para o municipio					
22100.2266130213.019 IMPLANTAÇÃO DO PÓLO INDUSTRIAL		50.000			50.000
097 APOIO FORMAÇÃO DE PEQUENAS EMPRESAS					
1 UNIDADE					
098 CRIAÇÃO DO CENTRO DE FORMAÇÃO DE EMPRESAS					
1 UNIDADE					
3.3.90.00 OUTRAS DESPESAS CORRENTES	01	15.000			15.000
4.4.90.00 INVESTIMENTOS	01	35.000			35.000
3022 DESENVOLVIMENTO DO COMERCIO LOCAL		**100.000**			**100.000**
Objetivo: proporcionar o aquecimento da econômia através do comércio formal e informal, centros comeciais, áreas de lazer e Polo Mangue Seco					
22100.2369130224.036 APOIO AOS SETORES DE COMÉRCIO E SERVIÇOS		100.000			100.000
096 APOIO AOS CENTROS COMERCIAIS , ÁREAS DE LAZER E POLO MANGUE SECO					
1 UNIDADE					
3.3.90.00 OUTRAS DESPESAS CORRENTES	01	80.000			80.000
4.4.90.00 INVESTIMENTOS	01	20.000			20.000

Órgão *SECRETARIA DE DESENVOLVIMENTO ECONÔMICO E AGRICULTURA*

Especificação	Fnt	Recursos do Todas as Fontes Tesouro	Fnt	Outras	Total
3023 **BOA PESCA**		**45.000**			**45.000**
Objetivo: Aumentar a produção da pesca no municipio					
22100.2060230233.018 GARANTIR A PRODUTIVIDADE DA PESCA		45.000			45.000
339 **DISTRIBUIR ALEVINOS AO PEQUENO PRODUTOR DE PESCADO**					
1 UNIDADE					
150 **CONSTRUÇÃO DE NOVOS AÇUDES DE PESCADO**					
1 UNIDADE					
3.3.90.00 OUTRAS DESPESAS CORRENTES	01	20.000			20.000
4.4.90.00 INVESTIMENTOS	01	25.000			25.000
7014 **APOIO ADMINISTRATIVO AS AÇÕES DA SECRETARIA DE DESENVOLVIMENTO ECONÔMICO E AGRICULTURA**		**400.000**			**400.000**
Objetivo: Assegurar à secretaria o suporte necessário ao seu funcionamento, execução e divulgação de suas atividades.					
22100.0412270148.005 GESTÃO ADMINISTRATIVA DA SEC.DESENV. ECONÔMICA E AGRICULTUR		400.000			400.000
3.1.90.00 PESSOAL E ENCARGOS SOCIAIS	01	315.000			315.000
3.3.90.00 OUTRAS DESPESAS CORRENTES	01	75.000			75.000
4.4.90.00 INVESTIMENTOS	01	10.000			10.000
Total do Órgão		**640.000**			**640.000**

RESERVA DE CONTINGÊNCIA



Órgão *RESERVA DE CONTINGÊNCIA*

Especificação	Fnt	Recursos do Todas as Fontes Tesouro	Fnt	Outras	Total
9999 **RESERVA DE CONTINGÊNCIA**		560.000			560.000
Objetivo:					
30100.9999999999.027 RESERVA DE CONTINGÊNCIA		560.000			560.000
9.9.99.00 RESERVA DE CONTINGÊNCIA	01	560.000			560.000
Total do Órgão		560.000			560.000