INDICAÇÃO Nº 1683/2023

Indica ao Diretor-Superintendente do FOZTRANS a implantação de medidas que promovam a redução de velocidade na Rua Ilha Grande, no Bairro Três Lagoas.

O Vereador que esta subscreve, no uso de suas atribuições legais e regimentais,

INDICA ao Senhor Diretor-Superintendente do Instituto de Transportes e Trânsito de Foz do Iguaçu – FOZTRANS, que se digne

DETERMINAR ao Setor competente estudo que viabilize a implantação de medidas que promovam a redução de velocidade na Rua Ilha Grande, Loteamento Menger, no Bairro Três Lagoas. Segue foto em anexo.

J U S T I F I C A T I V A

Para evitar acidentes e proteger nossas crianças, idosos e demais usuários. Essa é uma reivindicação dos moradores do local, considerando a segurança e o bem-estar de todos, medidas devem ser tomadas para melhorar a sinalização e outros mecanismos necessários no local para tornar mais seguro e adequado. A segurança é responsabilidade da comunidade e das autoridades locais, um compromisso que deve ser assumido por todos, visando criar um ambiente protegido e propício para o desenvolvimento saudável.

Diante dos fatos esse vereador pede providências.

Sala das Sessões, 4 de setembro de 2023.

gov.br Documento assinado digitalmente
JOAO JOSE ARCE MORALES
Data: 06/09/2023 13:17:47-0300
Verifique em https://validar.iti.gov.br

João Morales

Vereador

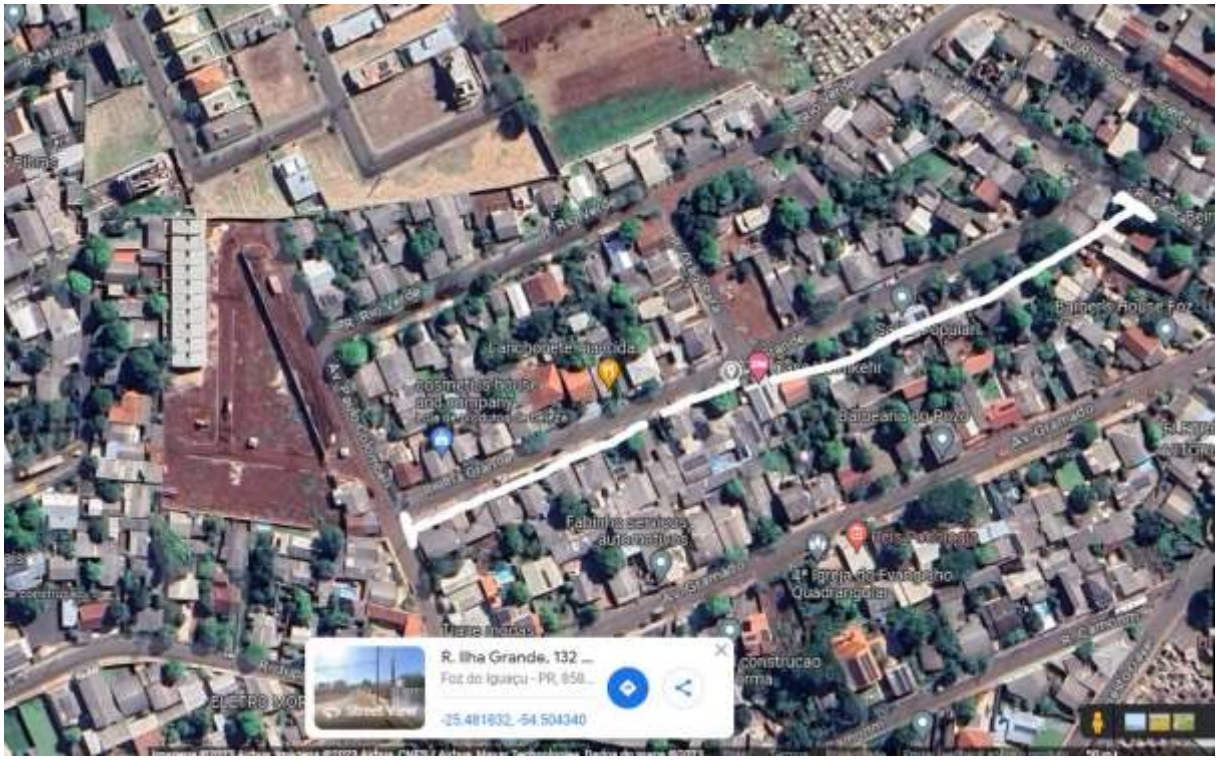
R. Ilha Grande, 132 ...
Foz do Iguaçu - PR, 858...
-25.481832, -54.504340