ESTADO DA PARAÍBA
CÂMARA MUNICIPAL DE CAMPINA GRANDE
(Casa de Félix Araújo)
Gabinete da Vereadora JÔ OLIVEIRA

REQUERIMENTO

	ADIADO	**DESPACHO**
	____/_____/2026	Aprovado em_____/_____/2026
		Presidente **1º Secretário**

REQUER DA PREFEITURA MUNICIPAL, ATRAVÉS DA SECRETARIA DE SERVIÇOS URBANOS E MEIO AMBIENTE QUE SEJA REALIZADA A LIMPEZA DA RUA PEDRO MARRECO, BAIRRO CONCEIÇÃO.

Senhor Presidente,
Senhoras Vereadoras,
Senhores Vereadores,

Venho por meio deste, requerer, regimentalmente, depois de ouvido o plenário desta casa, que seja solicitado à Prefeitura Municipal, através da Secretaria de Serviços Urbanos e Meio Ambiente que seja realizada a limpeza da Rua Pedro Marreco, bairro Conceição.

Venho, por meio deste, solicitar a adoção de providências urgentes por parte desta Secretaria quanto a situação de uma via pública localizada neste município, a qual se encontra em condições inadequadas de limpeza, apresentando acúmulo de lixo e entulhos de resto de construções, como se vê nas imagens em anexo.

Tal situação tem causado sérios transtornos aos/as moradores/as da localidade, principalmente crianças e suas famílias, uma vez que a rua é na esquina de uma Escola de ensino fundamental, oferecendo risco à saúde pública, em razão da proliferação de insetos, mau odor e possibilidade de contaminação.

Diante disso, requer-se a realização de limpeza geral da via, bem como a adoção das medidas necessárias para solução definitiva do problema, garantindo condições dignas e seguras para o uso do espaço.

Dessa forma, apresentamos o presente requerimento, contando com a aprovação dos/das colegas.

Sala de sessões da Câmara Municipal de Campina Grande "Casa de Félix Araújo".

Campina Grande, 12 de maio de 2026.

Jô Oliveira
Vereadora (PCdoB)

ANEXOS

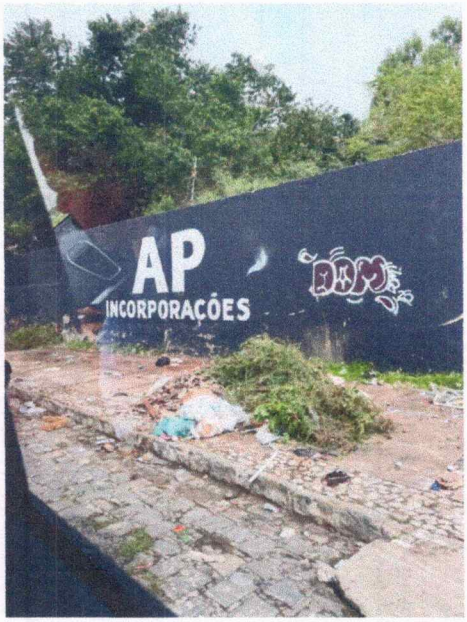

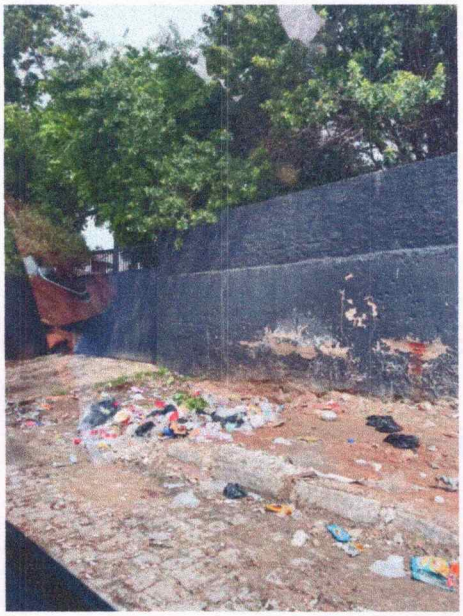



Jô Oliveira
Vereadora (PCdoB)

Gabinete da Vereadora Jô Oliveira - Rua Santa Clara, s/n - São José, Campina Grande - PB, 58400-540
E-mail: gab.jooliveira@campinagrande.pb.leg.br Tel: 83 3315-6311