PODER LEGISLATIVO DE CAMPO MOURÃO
ESTADO DO PARANÁ
RUA FRANCISCO FERREIRA ALBUQUERQUE 1488 - TELEFAX (44) 3518-5050 - CEP 87302-220
C.N.P.J. 79.869.772/0001-14
CONTATO@CAMPOMOURAO.PR.LEG.BR
WWW.CAMPOMOURAO.PR.LEG.BR
GABINETE VEREADOR MARCIO BERBET

INDICAÇÃO

O Vereador que o presente subscreve, ao usar das atribuições conferidas pelo Artigo 128, § 1º, inciso I do Regimento Interno desta Casa de Leis e nos termos do contido na LDO/2025 através do **Programa: 10 – Programa de Construção e Manutenção de Infraestrutura e Serviços da Área Urbana e Rural; Ação 2093: Manter as Atividades da Gerência de Infraestrutura da SEIMOB**, **INDICA** a Mesa Diretiva, o envio de ofício ao **EXCELENTÍSSIMO SENHOR PREFEITO – JOÃO DOUGLAS FABRICIO**, sugerindo que seja realizado instalação de uma Praça Pública, a qual pode ser efetuada com Pavers, instalações de um parquinho para crianças e uma ATI, situada na Rua Santa Catarina, esquina como a Rua Antonio Bueno de Camargo.

JUSTIFICATIVA:

O presente pedido tem intuito criar uma Praça na Rua Santa Catarina, esquina como a Rua Antonio Bueno de Camargo, considerando que esse imóvel pertence ao Município.

MARCIO VEREADOR BERBET

ESTE DOCUMENTO FOI ASSINADO EM: 24/01/2025 15:23 -03:00 -03
PARA CONFERÊNCIA DO SEU CONTEÚDO ACESSE https://c.ipm.com.br/p3b87bc6c089ad.

Considerando que este bairro é de grande volume populacional, e um bairro antigo no Município de Campo Mourão.

Considerando que já foi efetuada a tentativa de venda aos proprietários dos lotes lindeiros aos moradores e não obteve êxito.

Que seja encaminhado ao IPLAN, SEIMOB e SEIDEC para estudo e analise da possiblidade de projeto e instalação de uma Praça Pública no local, a qual pode ser efetuada com PAVERS, instalações de um parquinho para crianças e uma ATI, abarcando todos os bairros próximos, contemplando toda população local. Melhorando a saúde, e convivência entre os moradores.

Tal medida é necessária, uma vez que o Poder Público tem como dever proporcionar aos cidadãos, lazer e bem estar, as famílias, além de preservar oos espaços Públicos.

Sem mais, seja remetido ao Soberano Plenário.

SALA DAS SESSÕES DO PODER LEGISLATIVO DE CAMPO MOURÃO, Estado do Paraná, em 24 de janeiro de 2025.

Assinado digitalmente por:
MARCIO BERBET
24/01/2025 15:23:02
Assinatura digital avançada com certificado digital não ICP-Brasil.

Marcio Berbet
Vereador

ESTE DOCUMENTO FOI ASSINADO EM: 24/01/2025 15:23 -03:00 -03
PARA CONFERÊNCIA DO SEU CONTEÚDO ACESSE https://c.ipm.com.br/p3b87bc6c089ad.

PODER LEGISLATIVO DE CAMPO MOURÃO
ESTADO DO PARANÁ
RUA FRANCISCO FERREIRA ALBUQUERQUE 1488 - TELEFAX (44) 3518-5050 - CEP 87302-220
C.N.P.J. 79.869.772/0001-14
CONTATO@CAMPOMOURAO.PR.LEG.BR
WWW.CAMPOMOURAO.PR.LEG.BR
GABINETE VEREADOR MARCIO BERBET

ANEXO

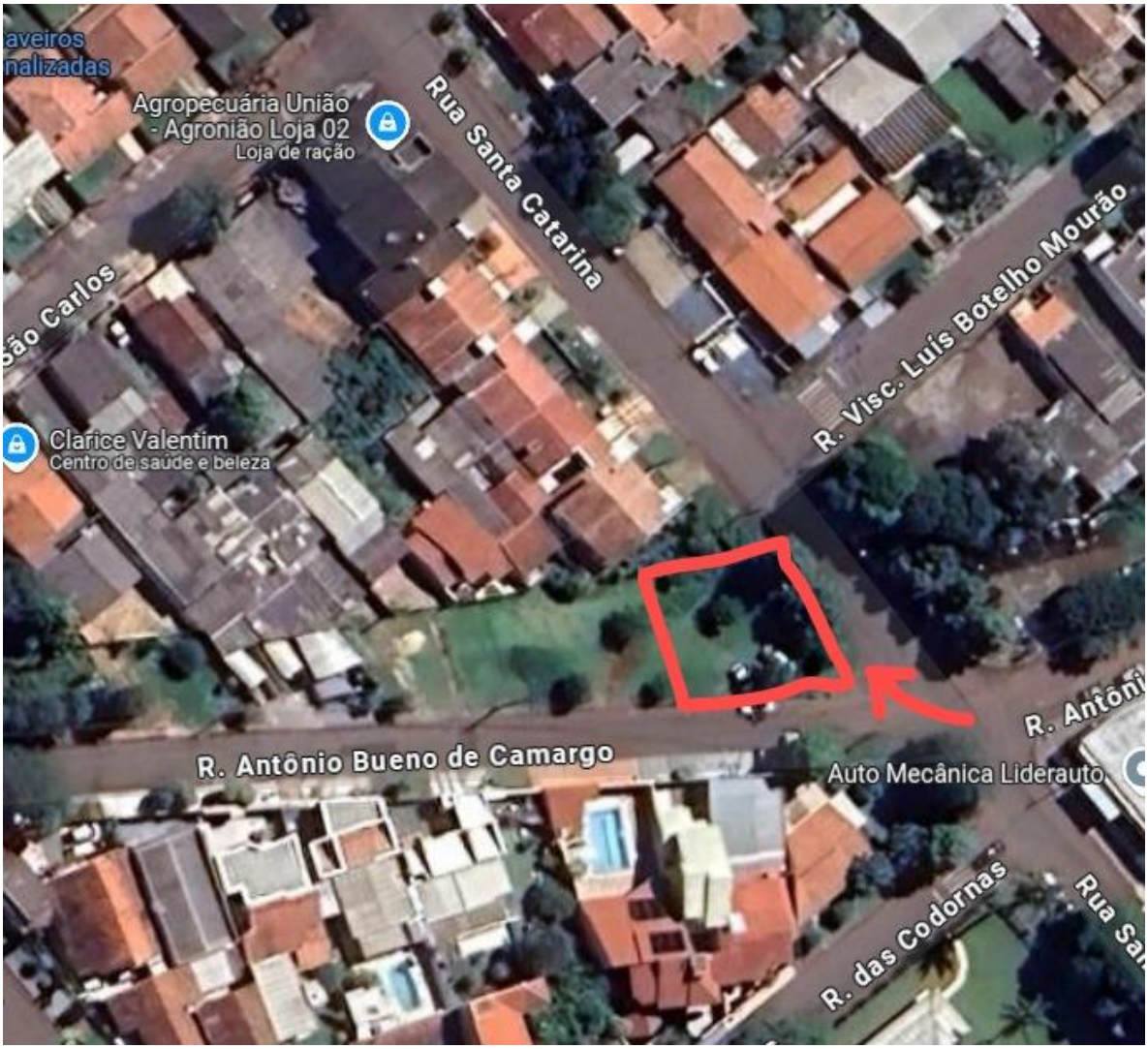

ESTE DOCUMENTO FOI ASSINADO EM: 24/01/2025 15:23 -03:00 -03
PARA CONFERÊNCIA DO SEU CONTEÚDO ACESSE https://c.ipm.com.br/p3b87bc6c089ad.

MARCIO VEREADOR BERBET