CÂMARA MUNICIPAL DE SANTARÉM
Avenida Dr. Anysio Chaves, 1001 - CNPJ nº 10.219.202/0001-82
CEP. 68.030.290 - SANTARÉM-PARÁ
GABINETE DO VEREADOR GERLANDE CASTRO

PSB

REQUERIMENTO Nº2478 /2021.

CÂMARA MUNICIPAL DE SANTARÉM
Aprovado em Única Discussão
Por: Unanimidade
Plenário 01 / 12 / 21

CÂMARA MUNICIPAL DE SANTARÉM
Prof. Jo... Gonçalves
... Secretário

Senhor Presidente,

Senhoras e Senhores Vereadores

REQUEIRO, de acordo com o Regimento Interno deste Poder Legislativo, após tramites regimentais desta Casa Parlamentar, que seja endereçada correspondência ao **Secretário Municipal de Infraestrutura – SEMINFRA, Sr. Daniel Guimaraes Simões,** solicitando serviço de infraestrutura como: pavimentação asfáltica, implantação de sistema de drenagem e calçadas para **Rua Camiranga** em toda sua extensão, bairro Maracanã.

JUSTIFICATIVA: Senhoras e Senhores Vereadores, a demanda justifica-se, pela necessidade para assegurar o direito de ir e vir do cidadão, pela precariedade que se encontra a referida rua acima mencionada, impossibilitando o livre acesso da trafegabilidade no local, o que vem gerando descontentamento por parte dos moradores daquele trecho. A via se encontra comprometida, com difícil acesso causados pelas inúmeras crateras, necessitando de uma resolutividade em caráter de urgência.
Anexo fotos.

Que essa decisão seja dada ciência as lideranças Comunitárias do Bairro Maracanã.

Sala das Sessões, Plenário Vereador Benedito Oliveira Magalhães, em de novembro de 2021.

CÂMARA MUNICIPAL DE SANTARÉM
Gerlande Castro
Vereador PSB

CÂMARA MUNICIPAL DE SANTARÉM
Avenida Dr. Anysio Chaves, 1001 - CNPJ nº 10.219.202/0001-82
CEP. 68.030.290 - SANTARÉM-PARÁ
GABINETE DO VEREADOR GERLANDE CASTRO

PSB

RUA CAMIRANGA

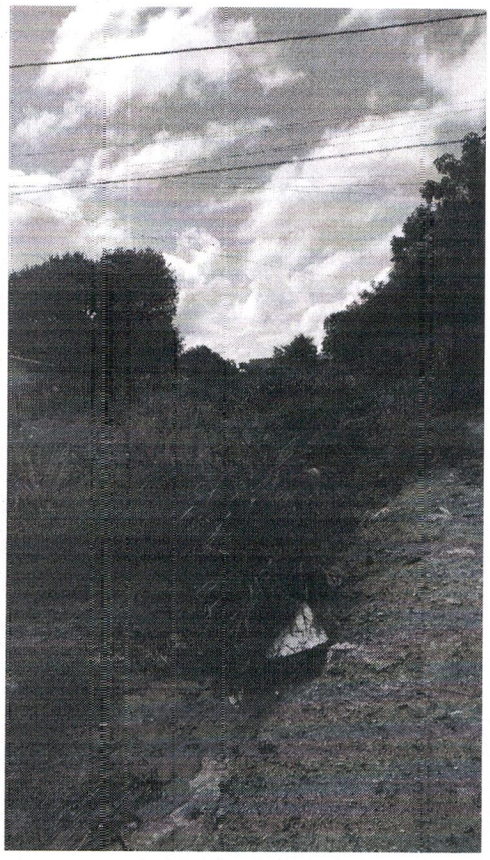

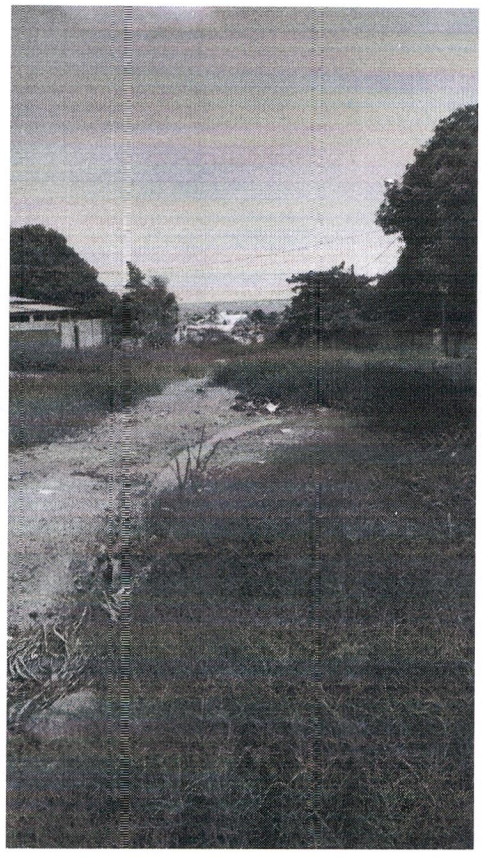

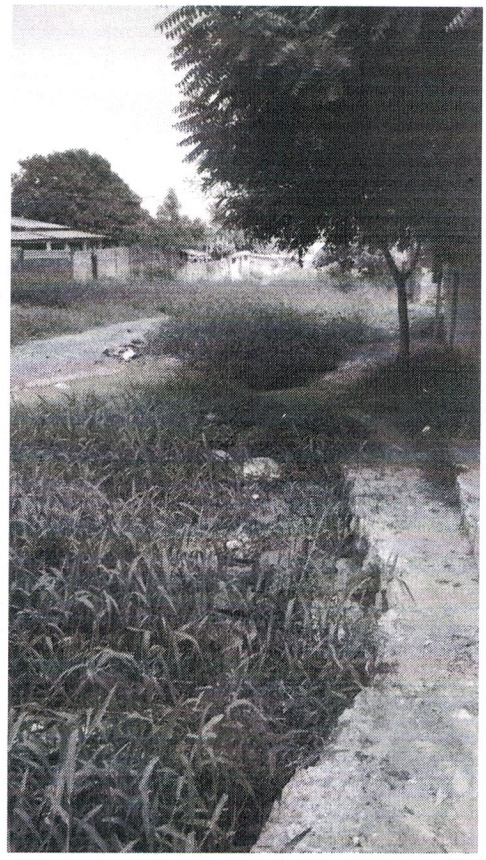

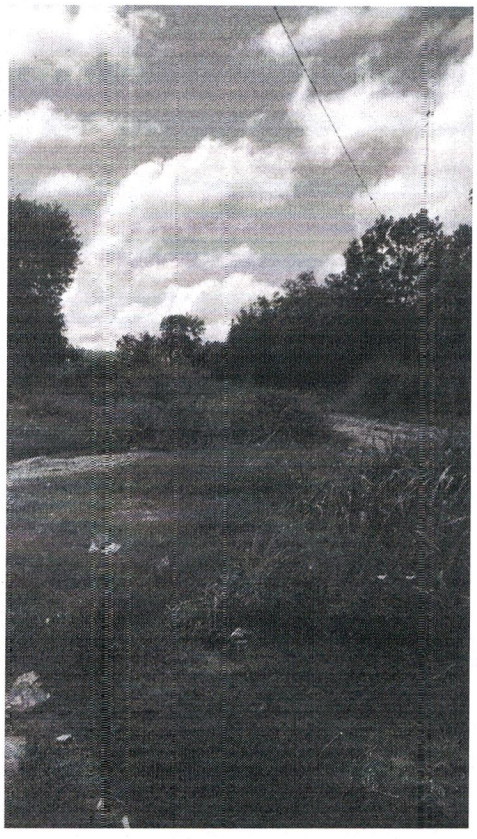

CÂMARA MUNICIPAL DE SANTARÉM
Gerlande Castro
Vereador PSB

IMAGENS: Rafael Breno