MUNICÍPIO DE RIO BRANCO
ÚBIQUE PATRIA MEMOR
ESTADO DO ACRE

Câmara Municipal de Rio Branco
Gabinete do Vereador Emerson Jarude

INDICAÇÃO Nº _____/2022

O Vereador que esta subscreve, conforme disposições regimentais, solicita à Mesa Diretora que seja a presente indicação encaminhada ao Senhor Prefeito Municipal para que o mesmo, junto ao Setor competente, providencie o serviço de desobstrução da rede coletora de esgoto da Avenida Epaminondas Jácome, Bairro Cadeia Velha.

Sala de Sessões "EDMUNDO PINTO DE ALMEIDA NETO", Dia ____de Janeiro de 2022.

EMERSON JARUDE
Vereador

JUSTIFICATIVA

Atendendo ao pedido do morador Romário Neves da Avenida Epaminondas Jácome, Bairro Cadeia Velha, apresento esta solicitação para que sejam tomadas as devidas providências no que se refere ao serviço de desobstrução da rede coletora de esgoto, pois na região o morador reclama que o esgoto entope e transborda pelo local, causando alagamento, mau-cheiro e transtorno a quem ali habita.

Desta forma, solicitamos ao Senhor Prefeito que, junto ao órgão competente, providencie o serviço solicitado a fim de promover o bem-estar da comunidade.

Endereço: Rua Bom Destino, nº90, Isaura Parente – CEP: 69918-306
Telefone: (68) 9206-2815 E-mail: contato@ejgabinete.com

Câmara Municipal de Rio Branco
Gabinete do Vereador Emerson Jarude

ANEXO





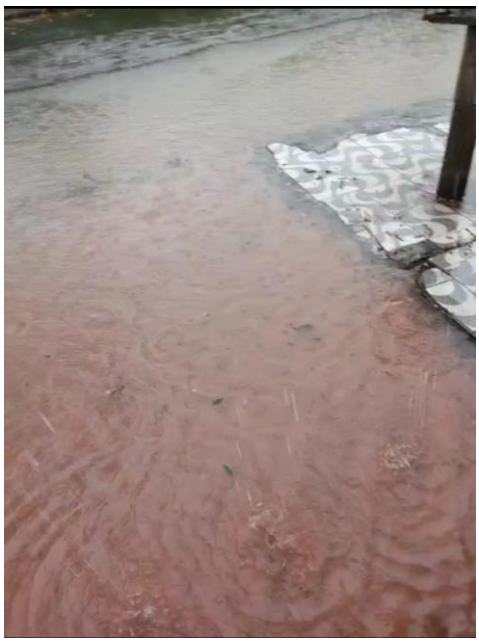

Endereço: Rua Bom Destino, nº90, Isaura Parente – CEP: 69918-306
Telefone: (68) 9206-2815 E-mail: contato@ejgabinete.com