Câmara Municipal de Cascavel

ESTADO DO PARANÁ

INDICAÇÃO Nº 1408 , DE 2023.
(Proponente: Vereador Mazutti/PODEMOS)

CÂMARA MUNICIPAL DE CASCAVEL
Recebido em 09/10/23
Protocolo

Excelentíssimo Senhor Presidente da Câmara Municipal de Cascavel.

INDICO, nos termos do art. 143 do Regimento Interno desta Casa de Leis, seja encaminhado expediente ao poder público municipal, perante a Secretaria Municipal de Serviços e Obras Públicas - SESOP, solicitando instalação de dois braços de luz com as respectivas luminárias em led, nos postes situados na ponte da Rua Medianeira entre o loteamento Sarah Elisa e o Jardim Colmeia.

É a Indicação. Sala das Sessões.
Cascavel, 9 de outubro de 2023.

Mazutti
Vereador/PODEMOS

Justificação,

Solicitamos a instalação de iluminação, devido ao trecho estar sem iluminação pública, pois segundo relatos da população, no período noturno toda a extensão da ponte fica totalmente no escuro, proporcionando perigo de assaltos e outros crimes a população que por ali passam. Até homicídio já ocorreu neste local, conforme mencionado na Indicação 639/2023 de 15 de Maio, a qual segue em anexo.

Diante do exposto, solicitamos atenção a esta reivindicação, no intuito de garantir a segurança da população. Desde já agradecemos e aguardamos as devidas providências.

PROTOCOLO DIRETORIA LEGISLATIVA

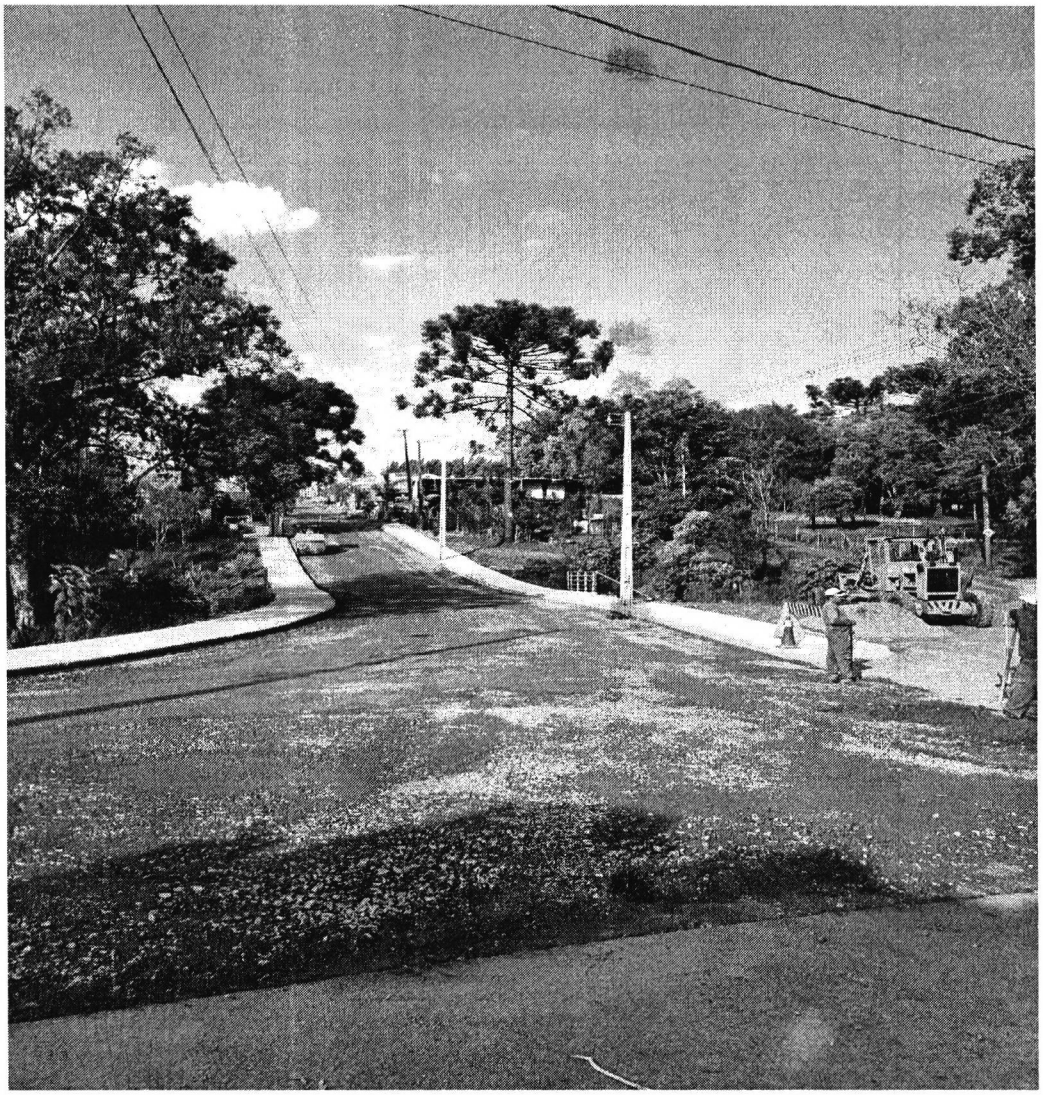

Câmara Municipal de Cascavel
ESTADO DO PARANÁ

CÂMARA MUNICIPAL DE CASCAVEL
Recebido em 15/05/23
Protocolo

INDICAÇÃO Nº 639 ,DE 2023
(Proponente: Vereador Mazutti/PSC)

Excelentíssimo Senhor Presidente da Câmara Municipal de Cascavel.

INDICO, nos termos do art. 143 do Regimento Interno, seja encaminhado expediente ao Poder Público Municipal, perante a Secretaria Municipal de Serviços e Obras Públicas, solicitando instalação de três braços de luz, com respectiva luminária nos postes situados na Rua Medianeira com Serra do Boi, em cima da ponte no bairro Sara Eliza.

É a Indicação. Sala das Sessões.
Cascavel, 15 de maio de 2023.

Mazutti
Vereador/PSC

Justificação.

Solicitamos a instalação desta iluminação devido ao longo trecho sem iluminação Pública, Rua Medianeira com Serra do Boi, em cima da ponte no bairro Sara Eliza.

A referida solicitação, tem como intuito atender à demanda dos munícipes, onde relatam que, no período noturno à área supramencionada, fica totalmente escura e assim trazendo perigo a população em geral, pedestres que se utilizam do trajeto, ficam mais vulneráveis a assaltos e a prática de outros crimes. Neste final de semana, houve um homicídio nesta ponte trazendo receio aos munícipes, ao fazer este trajeto por se tratar de área sem iluminação pública.

Pelos motivos expostos espero, com o intuito de melhorar a qualidade de vida das pessoas, pois contar com a especial atenção a esta solicitação, que irá trazer muitos benefícios para a população.

CONFERIDO
DIRETORIA LEGISLATIVA