Câmara Municipal de Cascavel

ESTADO DO PARANÁ

CÂMARA MUNICIPAL DE CASCAV
Recebido em: 03/02/22
Protocolo

INDICAÇÃO Nº 64 2022
(Proponente: Vereador Soldado Jeferson /PV)

Excelentíssimo Senhor Presidente da Câmara Municipal de Cascavel,

INDICA, nos termos que regem o art.143 do Regimento Interno desta Casa de Leis, que seja encaminhado expediente ao Senhor Sandro Camilo Rocha Rancy, Secretário de Serviços e Obras Públicas-SESOP do Município de Cascavel, solicitando operação tapa-Buraco e reparo na pista de rolamento na Rua Aurora entre as ruas Victor Hugo e Imigração, no Bairro Nova Cidade.

É a Indicação. Sala das Sessões.
Cascavel, 02 de fevereiro de2022

Soldado Jeferson
Vereador/PV

Justificação

A presente proposta tem como objetivo fazer um reparo na pista de rolamento da via á cima citada, pois neste local o asfalto está cedendo formando buracos, ocasionando assim transtorno para os condutores e seus veículos.

O Transporte coletivo está sendo muito afetado, pois neste local existe um ponto de ônibus, e com essa situação praticamente não consegue parar para que os passageiros possam efetuar o embarque e desembarque, e nos dias de chuvas a situação só tem a se agravar, podendo assim ocorrer acidentes, tanto de veículos quanto de ciclistas. Foto Anexa

Por fim, aguardo ações efetivas para a realização de a proposta sugerida ser atendida.

Rua Aurora com Victor Hugo Jardim União

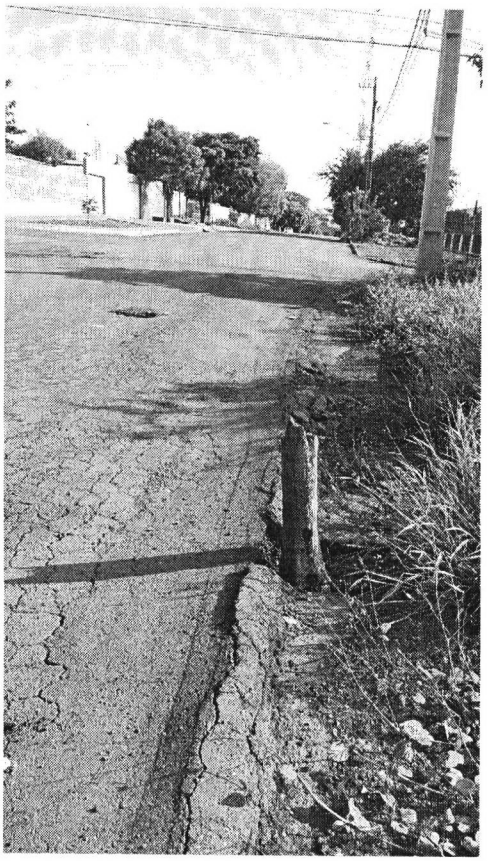

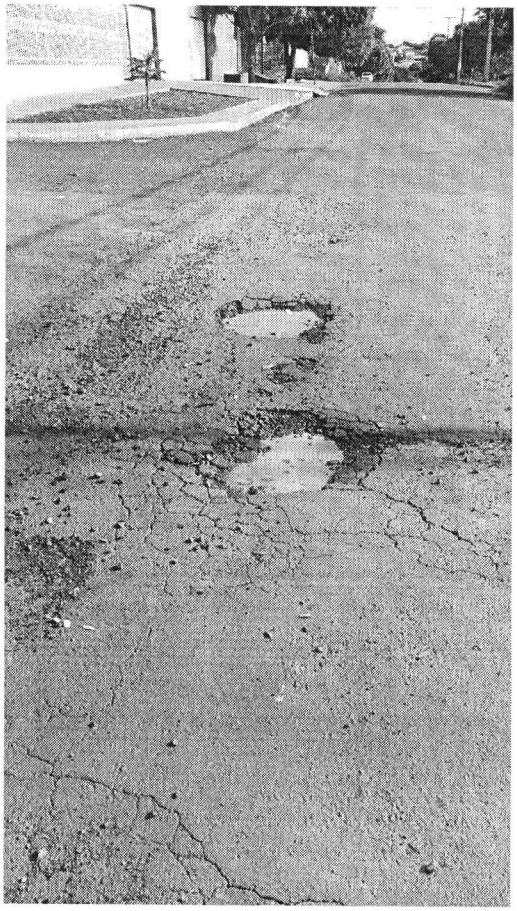



CONFERIDO
DIRETORIA LEGISLATIVA