MUNICÍPIO DE RIO BRANCO
UBIQUE PATRIA MEMOR
ESTADO DO ACRE

Câmara Municipal de Rio Branco
Gabinete do Vereador Emerson Jarude

INDICAÇÃO Nº _____/2021

O Vereador que esta subscreve, conforme disposições regimentais, solicita à Mesa Diretora que seja a presente indicação encaminhada ao Senhor Prefeito Municipal para que o mesmo, junto ao Setor competente, providencie a recuperação de pavimento da Rua Estrela, Conjunto Rui Lino.

Sala de Sessões "EDMUNDO PINTO DE ALMEIDA NETO", Dia ____de Fevereiro de 2021.

EMERSON JARUDE
Vereador

JUSTIFICATIVA

Atendendo ao pedido dos moradores da Rua Estrela, Conjunto Rui Lino, apresento esta solicitação para que sejam tomadas as devidas providências no que se refere à recuperação de pavimento do referido local, pois o mesmo encontra-se com partes danificadas, o que prejudica a trafegabilidade no local.

Desta forma, solicitamos ao Senhor Prefeito que, junto ao órgão competente, providencie o serviço solicitado a fim de promover o bem-estar e acessibilidade da comunidade.

Endereço: Rua Bom Destino, nº 90, Isaura Parente – CEP: 69918-306
Telefone: (68) 2102-8978 E-mail: contato@ejgabinete.com

Câmara Municipal de Rio Branco
Gabinete do Vereador Emerson Jarude

ANEXO

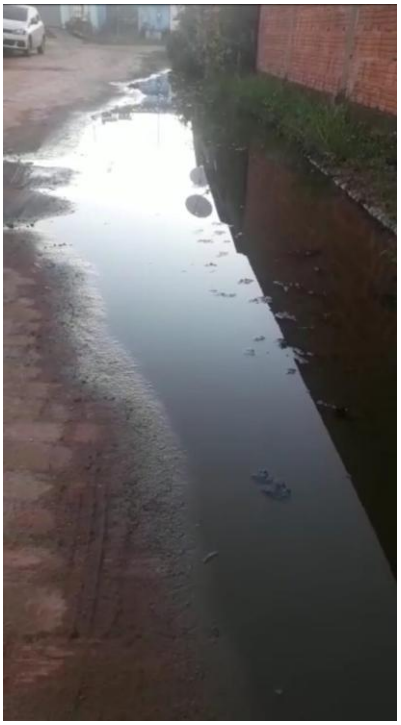





Endereço: Rua Bom Destino, nº 90, Isaura Parente – CEP: 69918-306
Telefone: (68) 2102-8978 E-mail: contato@ejgabinete.com