PODER LEGISLATIVO MUNICIPAL
CÂMARA DE VEREADORES DE ITAPOÁ
Rua Mariana Michels Borges, nº 1115, Itapema do Norte – Itapoá/SC
CEP 89249-000 - Telefone: (47) 3443-6146 – Celular: (47) 99668-5690
E-mail: contato@camaraitapoa.sc.gov.br - Site: www.camaraitapoa.sc.gov.br

INDICAÇÃO N. 273/2021

Indica ao senhor Prefeito que, por meio do setor competente, providencie a instalação de luminária na Avenida Beira-Mar V no Balneário Rosas dos Ventos.

Justificativa:

Este vereador foi procurado pelos munícipes e vem por meio desta indicação solicitar a instalação de luminárias públicas na Avenida Beira-Mar V, entre a rua 2140 e a rua 2320 no Balneário Rosa dos Ventos. Afinal, trata-se de uma importante via pública, sendo que a falta de iluminação causa insegurança aos moradores e munícipes que trafegam na referida rua.



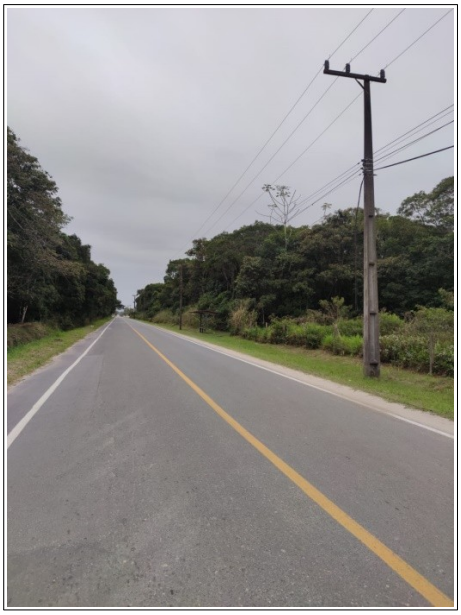

Câmara Municipal de Itapoá/SC, 18 de junho de 2021.

Paulo Neres do Rosário – MDB
[assinado digitalmente]

Documento assinado digitalmente pelo(s) autor(es), em conformidade com o art. 45, §3º e §4º, da Lei Orgânica de Itapoá, Resolução nº 14/2016, e conforme as regras da infraestrutura de Chaves Públicas Brasileira (ICP-Brasil).
Para consultar a autenticidade e integridade do documento, pode-se consultar o site http://camaraitapoa.sc.gov.br/verificador