Congonhas, 04 de junho de 2024.

Ofício n° 7 /CMC/GAP/24

Exma. Sra.
Ana Gabriela Dutra
Secretária de Meio Ambiente

Assunto: Poda de Árvore

Prezada Sra.

O Vereador que este subscreve, vem solicitar de V.Sª., que seja feita a poda ou a supressão de árvore na Rua José Rodrigues, nº 420, bairro Mineirinha.

Justificativa:

Tal pedido faz-se necessário, pois os galhos das árvores em questão estão próxima a rede elétrica, colocando as pessoas que transitam pelo local em perigo.

Segue foto anexa.

Cordialmente,

Averaldo Pereira da Silva (Pica-Pau)

Vereador

Câmara Municipal de Congonhas
PROTOCOLO GERAL 1886/2024
Data: 04/06/2024 - Horário: 09:34
Legislativo

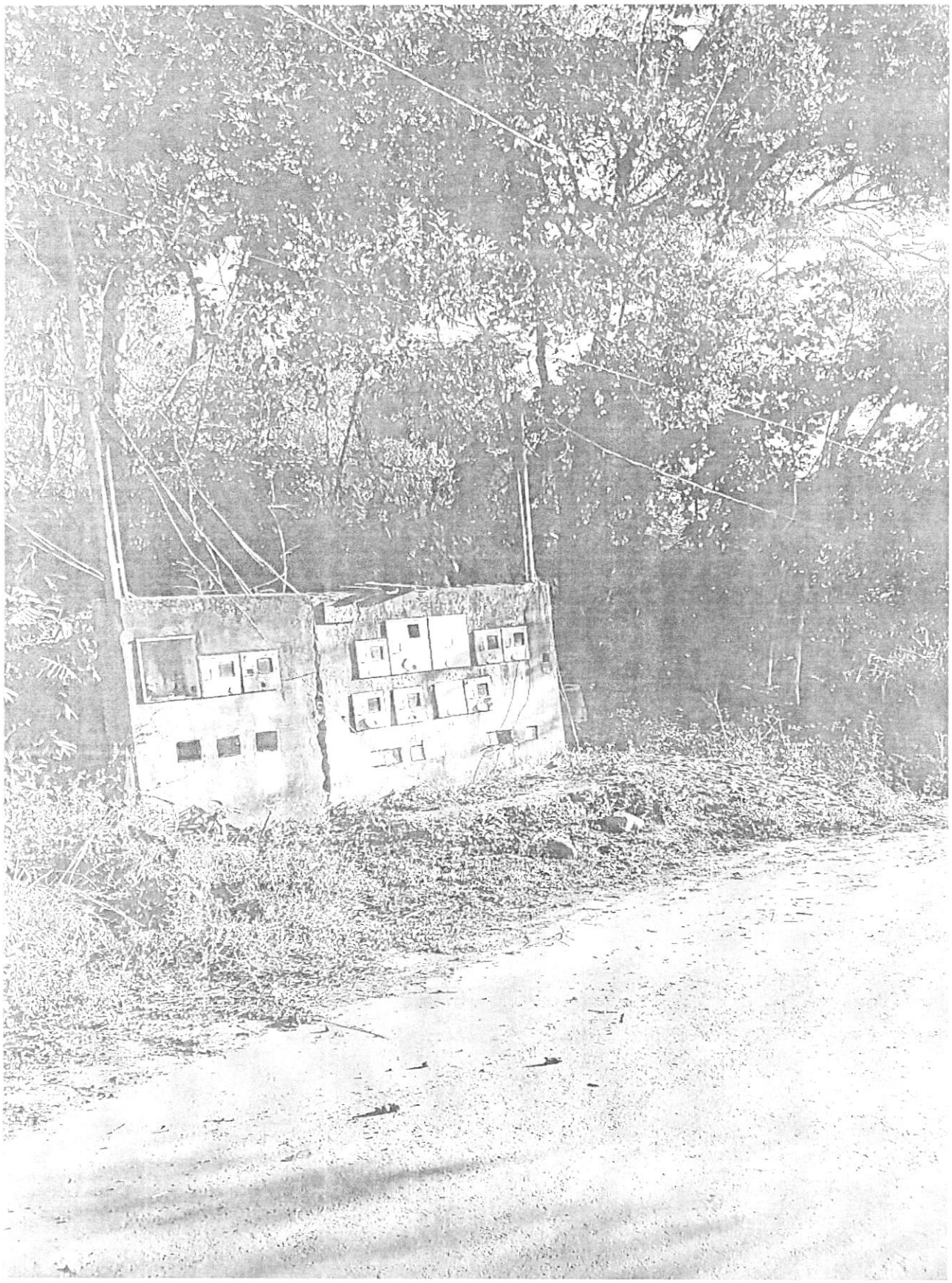

Câmara Municipal de Congonhas
Rua Dr. Pacífico Homem Júnior, 87, Centro, **Congonhas/MG** – Telefone: (31) 3731-1840 – E-mail: camara@congonhas.mg.leg.br
www.congonhas.mg.leg.br

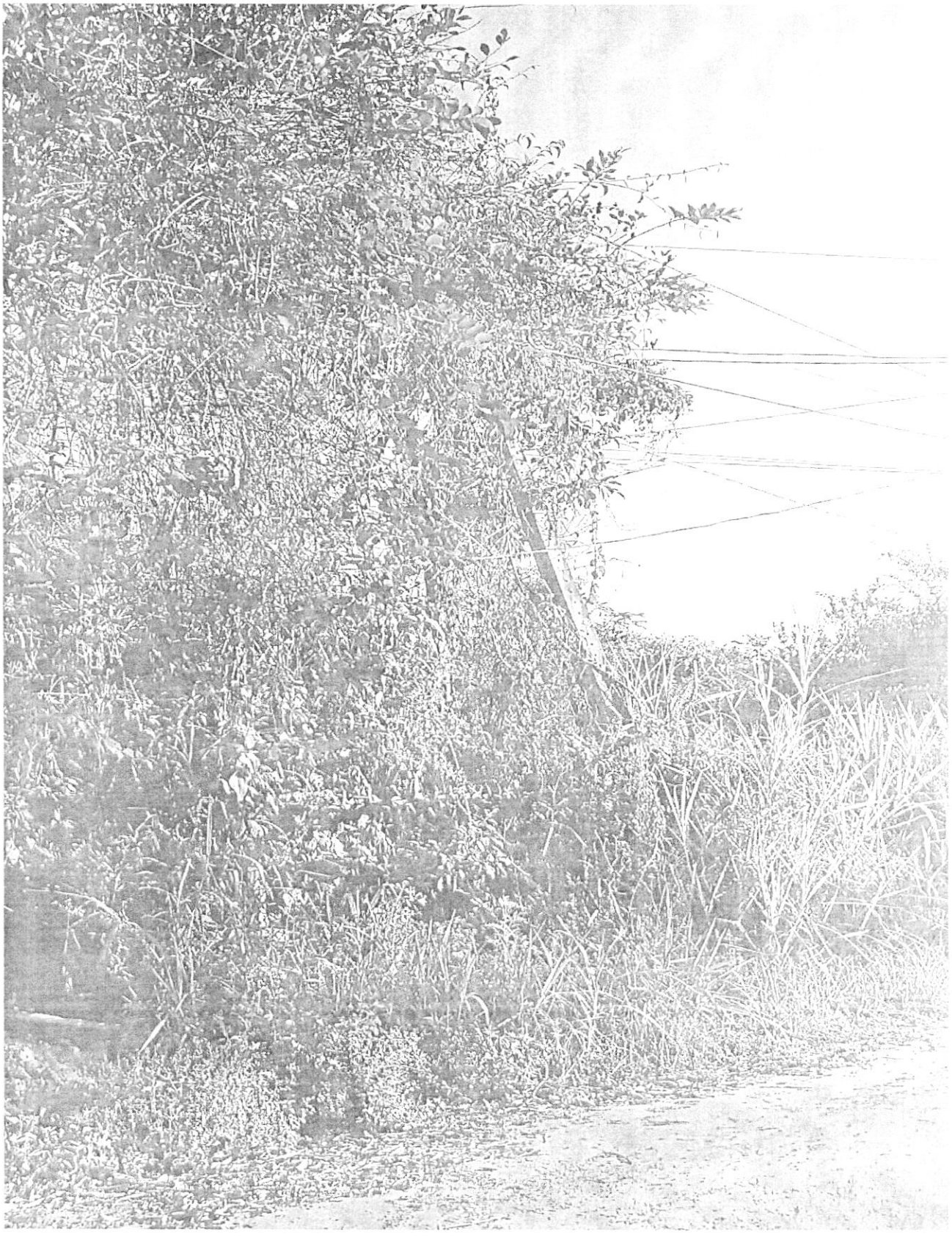

Câmara Municipal de Congonhas
Rua Dr. Pacífico Homem Júnior, 82, Centro, Congonhas/MG - Telefone: (31) 3731-1840 - E-mail: camara@congonhas.mg.leg.br
www.congonhas.mg.leg.br