Câmara Municipal de Cascavel
ESTADO DO PARANÁ

INDICAÇÃO Nº 29 , DE 2023.
(Proponente: Vereador Mazutti/PSC)

CÂMARA MUNICIPAL DE CASCAVEL
Recebido em 19/01/23
Protocolo

Excelentíssimo Senhor Presidente da Câmara Municipal de Cascavel.

INDICO, nos termos do art. 143 do Regimento Interno desta Casa de Leis, seja encaminhado expediente ao poder público municipal, perante ao Instituto de Planejamento de Cascavel - IPC, solicitando providência de estudo para implantação de asfalto na rua Serra do Cadeado entre a rua Medianeira e a rua Serra Nova, no bairro Colmeia.

É a Indicação. Sala das Sessões.
Cascavel, 17 de janeiro de 2023.

Mazutti
Vereador/PSC

Justificação

A presente indicação tem por objetivo atender as diversas reivindicações de implantação de asfalto feitas pelos moradores da região, principalmente pelos que moram na rua Serra do Cadeado.

Esta rua entre a rua Medianeira e a rua Serra Nova, encontra-se somente com Cascalho ralo, necessitando ser revitalizada.

Pelos motivos expostos espero, com o intuito de garantir maior segurança, acessibilidade e até valorização dos imóveis, contar com a especial atenção à esta solicitação, que irá trazer muitos benefícios e tranquilidade para a população.

CONFERIDO
DIRETORIA LEGISLATIVA

Google Maps BAIRRO COLMEIA CASCAVEL PR



Imagens ©2023 Airbus, CNES / Airbus, Maxar Technologies, Dados do mapa ©2023 20 m

Classificação | Horas | Todos os filtros

USF - Colméia
2,9 (7)
Posto de saúde comunitário · R. Horácio Ribeiro dos Réis, S/N
Fecha em breve · 17:00 · Abre ter. às 08:00 · (45) 3902-1436

Website Rotas



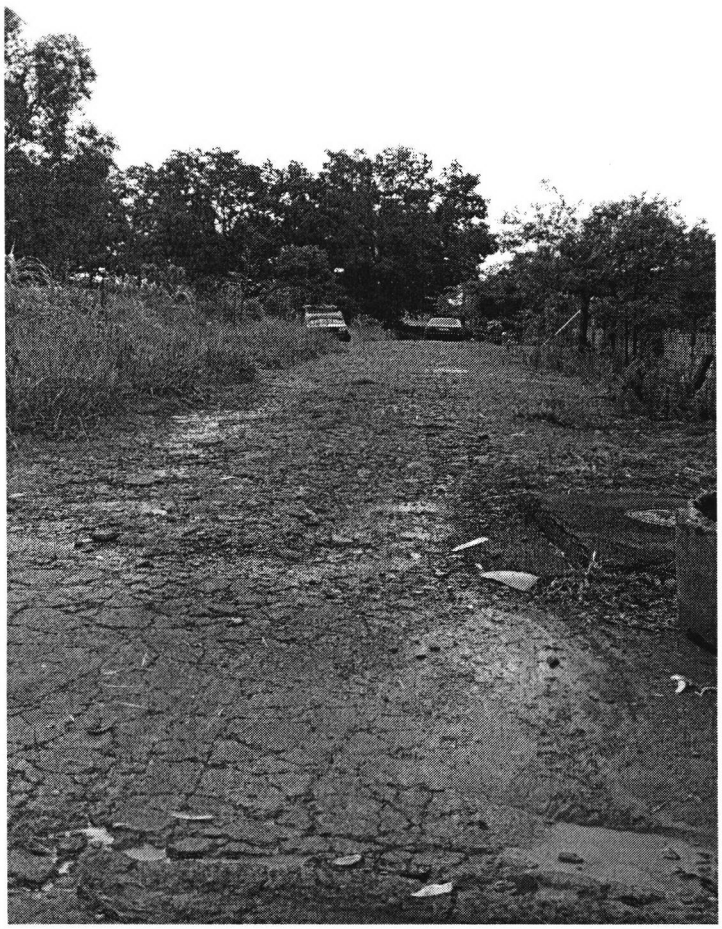

Google Maps 1797 R. Medianeira

Cascavel, Paraná

Google

Street View - fev. 2020

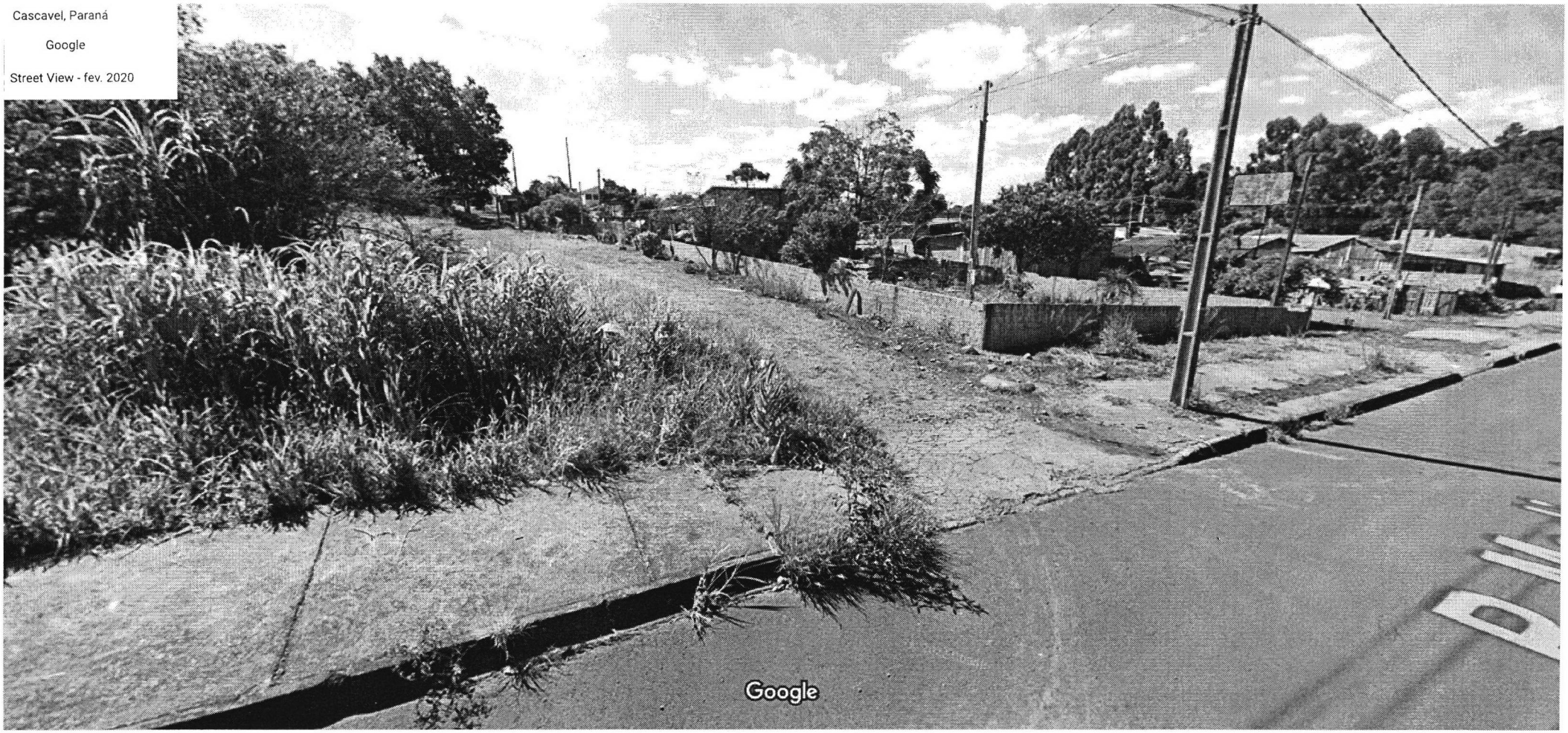

Captura da imagem: fev. 2020 © 2023 Google

