INDICAÇÃO

Excelentíssimo Senhor

GENILSON COSTA
Presidente da Câmara Municipal de Boa Vista

A Vereadora que esta subscreve, com amparo no art. 110, IX do Regimento Interno, solicita que seja encaminhada ao Excelentíssimo Senhor Prefeito de Boa Vista, Arthur Henrique e que seja atendida a seguinte **INDICAÇÃO**:

SOLICITO QUE A PREFEITURA MUNICIPAL DE BOA VISTA, POR MEIO DAS SECRETARIAS COMPETENTES, REALIZE A RETIRADA DE LIXO, O FECHAMENTO DA CRATERA ABERTA E A RECONSTRUÇÃO DA BOCA DE LOBO NA RUA PORAQUÊ, NO TRECHO DE ENCONTRO COM A AVENIDA MÁRIO HOMEM DE MELO, NO BAIRRO SANTA TEREZA.

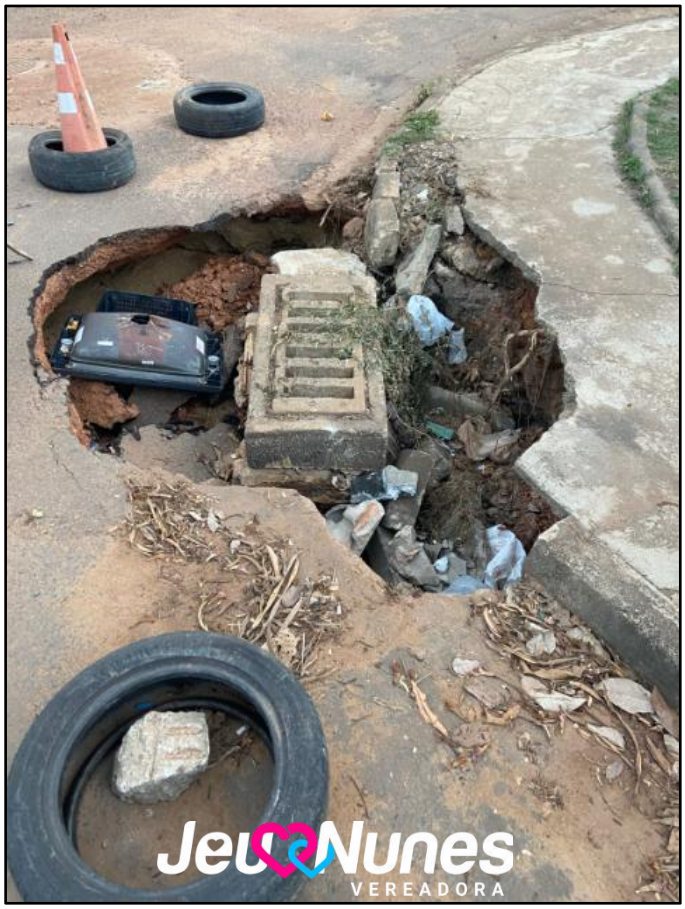

JUSTIFICATIVA

A presente Indicação tem por finalidade atender demanda urgente dos moradores do Bairro Santa Tereza, que relataram a formação de uma cratera no trecho entre a Rua Poraquê e a Avenida Mário Homem de Melo, agravada pelo acúmulo de lixo e pela quebra da boca de lobo existente no local. A situação tem comprometido a segurança dos motoristas, pedestres e motociclistas, colocando em risco a integridade física de quem trafega pela via. Além de dificultar a mobilidade urbana, a abertura da cratera e a ausência de drenagem adequada contribuem para o avanço da erosão, podendo causar danos estruturais ainda maiores. A retirada do lixo, o reparo da boca de lobo e o fechamento da cratera são medidas indispensáveis para restabelecer a normalidade da via e evitar acidentes mais graves. Diante da relevância e urgência da demanda, solicita-se a imediata intervenção das secretarias competentes.

Plenário **"Estácio Pereira de Melo"**, Boa Vista – RR, 11 de dezembro de 2025.

JEUSIVANIA PEREIRA NUNES:86441540282

Assinado de forma digital por JEUSIVANIA PEREIRA NUNES:86441540282
Dados: 2025.12.11 11:25:50 -04'00'

JEU NUNES
Vereadora de Boa Vista - RR