PODER LEGISLATIVO
CÂMARA MUNICIPAL DE SANTARÉM
Avenida Dr. Anysio Chaves, 1001.
CEP. 68.030.290 - SANTARÉM-PARÁ
CNPJ nº 10.219.202/0001-82

GABINETE DO VEREADOR ELIELTON LIRA – PDT

CÂMARA MUNICIPAL DE SANTARÉM
Aprovado em única Discusão
Por: unanimidade
Plenário: 13 / 05 / 24
CÂMARA MUNICIPAL DE SANTARÉM
Enf.ª Alba Leal
1º Secretária

REQUERIMENTO Nº 1430

Senhor Presidente
Senhoras e Senhores Vereadores (as),

SOLICITANDO ATENÇÃO DA SEMAP QUANTO A POSSIBILIDADE DE SERVIÇOS EMERGÊNCIAIS DE LIMPEZA, DRENAGEM, TERRAPLANAGEM E COMPACTAÇÃO DAS ROTAS LAGOA AZUL E ÁGUA AZUL, REGIÃO DO CORTA CORDA (PA-370), PLANALTO SANTARENO.

Senhoras e Senhores Vereadores, em nome dos comunitários da região acima mencionado, o vereador que essa subscreve, reivindica ao Setor Público Municipal, **QUANTO A POSSIBILIDADE DE SERVIÇOS EMERGENCIAIS DE LIMPEZA, DRENAGEM, TERRAPLANAGEM E COMPACTAÇÃO DAS ROTAS LAGOA AZUL E ÁGUA AZUL, REGIÃO DO CORTA CORDA (PA-370), PLANALTO SANTARENO.**

Os ramais de acesso as comunidades encontram-se em precária situação, com diversas erosões, devido ao período chuvoso que intensifica e dificulta o acesso e trafegabilidade, pois os ramais são fundamentais principalmente para acesso do transporte escolar, que na situação atual, sem acesso, obriga os alunos caminharem em torno de 10 km para chegar ao educandário público. Tal situação gera riscos aos alunos que se expõem a andar na mata e serem alvos frágeis de animais peçonhentos e ferozes. **Os** serviços solicitados certamente irão amenizar as dificuldades de acesso e melhorar a qualidade de vida dos munícipes.

Após os tramites regimentais depois da apreciação e aprovação do soberano plenário, a Mesa Diretora desse poder, através do seu setor competente, faça encaminhar expediente reiterando a presente proposta, em atenção ao Exmo. Senhor Chefe do Poder Executivo Municipal, que no uso de suas prerrogativas autorize a Secretaria Municipal competente (SEMAP) a execução dos serviços citados.

Encaminhar cópia deste a Associação de Moradores da Comunidade Cicero Mendes.

Sala das Sessões, Plenário da Câmara Municipal de Santarém, em maio de 2024.

VEREADOR
Elielton Lira

ELIELTON LIRA
Vereador - PDT

ver.elieltonlira@santarem.pa.leg.br
Fone: (93) 99162-9728

PODER LEGISLATIVO
CÂMARA MUNICIPAL DE SANTARÉM
Avenida Dr. Anysio Chaves, 1001.
CEP. 68.030.290 - SANTARÉM-PARÁ
CNPJ nº 10.219.202/0001-82

GABINETE DO VEREADOR ELIELTON LIRA – PDT

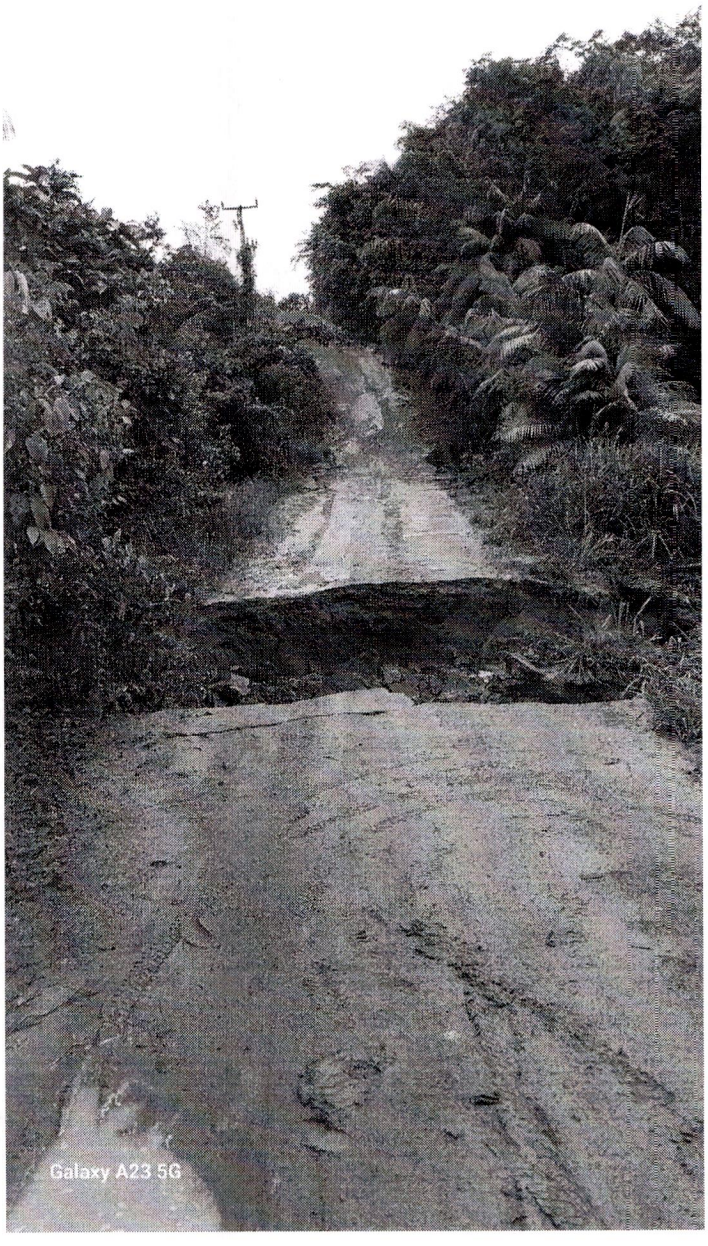



VEREADOR
Elielton Lira

ELIELTON LIRA
Vereador - PDT

ver.elieltonlira@santarem.pa.leg.br
Fone: (93) 99162-9728



VEREADOR
Elielton Lira

ELIELTON LIRA
Vereador - PDT

/Elieltonlira

ver.elieltonlira@santarem.pa.leg.br
Fone: (93) 99162-9728