VEREADOR
BRUNO
MORAES

INDICAÇÃO Nº___/2025

"Indica à Prefeitura Municipal de Rio Branco a necessidade de pavimentação e melhorias na infraestrutura da Rua Teotonio Vilela, localizada no Bairro Ayrton Senna."

O Vereador que esta subscreve, no uso de suas atribuições legais e regimentais, vem respeitosamente indicar ao Excelentíssimo Senhor Prefeito de Rio Branco, Tião Bocalom, que sejam tomadas as providências necessárias para a pavimentação e melhorias na infraestrutura da Rua Teotonio Vilela, situada no Bairro Ayrton Senna, nesta capital.

JUSTIFICATIVA

A presente indicação visa atender a uma antiga reivindicação dos moradores da **Rua Teotonio Vilela**, que se encontra em estado crítico de trafegabilidade, com buracos, lama e ausência total de pavimentação, o que compromete severamente a mobilidade urbana da região.

Além dos transtornos enfrentados pelos moradores, a situação também dificulta o acesso de serviços essenciais como ambulâncias, transporte escolar e coleta de lixo, colocando em risco a saúde e a segurança da população local.

A pavimentação da via é uma medida urgente e necessária para promover dignidade, segurança e acessibilidade, contribuindo significativamente para a melhoria da qualidade de vida dos cidadãos que ali residem.

GABIENTE DO VEREADOR BRUNO MORAES
RUA ANTUNES DE ALENCAR, 105, BOSQUE – RIO BRANCO/AC
vereadorbruno11@gmail.com

Valorizando nossa gente!

Scanned with CamScanner

VEREADOR
BRUNO
MORAES

Diante do exposto, solicito a adoção das providências cabíveis por parte da Secretaria Municipal de Infraestrutura e Mobilidade Urbana (SEINFRA), visando a imediata inclusão da via em cronograma de obras.

Sala das Sessões da Câmara Municipal de Rio Branco – AC,

BRUNO MORAES
Vereador de Rio Branco

GABIENTE DO VEREADOR BRUNO MORAES
RUA ANTUNES DE ALENCAR, 105, BOSQUE – RIO BRANCO/AC
vereadorbruno11@gmail.com

Valorizando nossa gente!

Scanned with CamScanner

VEREADOR
BRUNO
MORAES

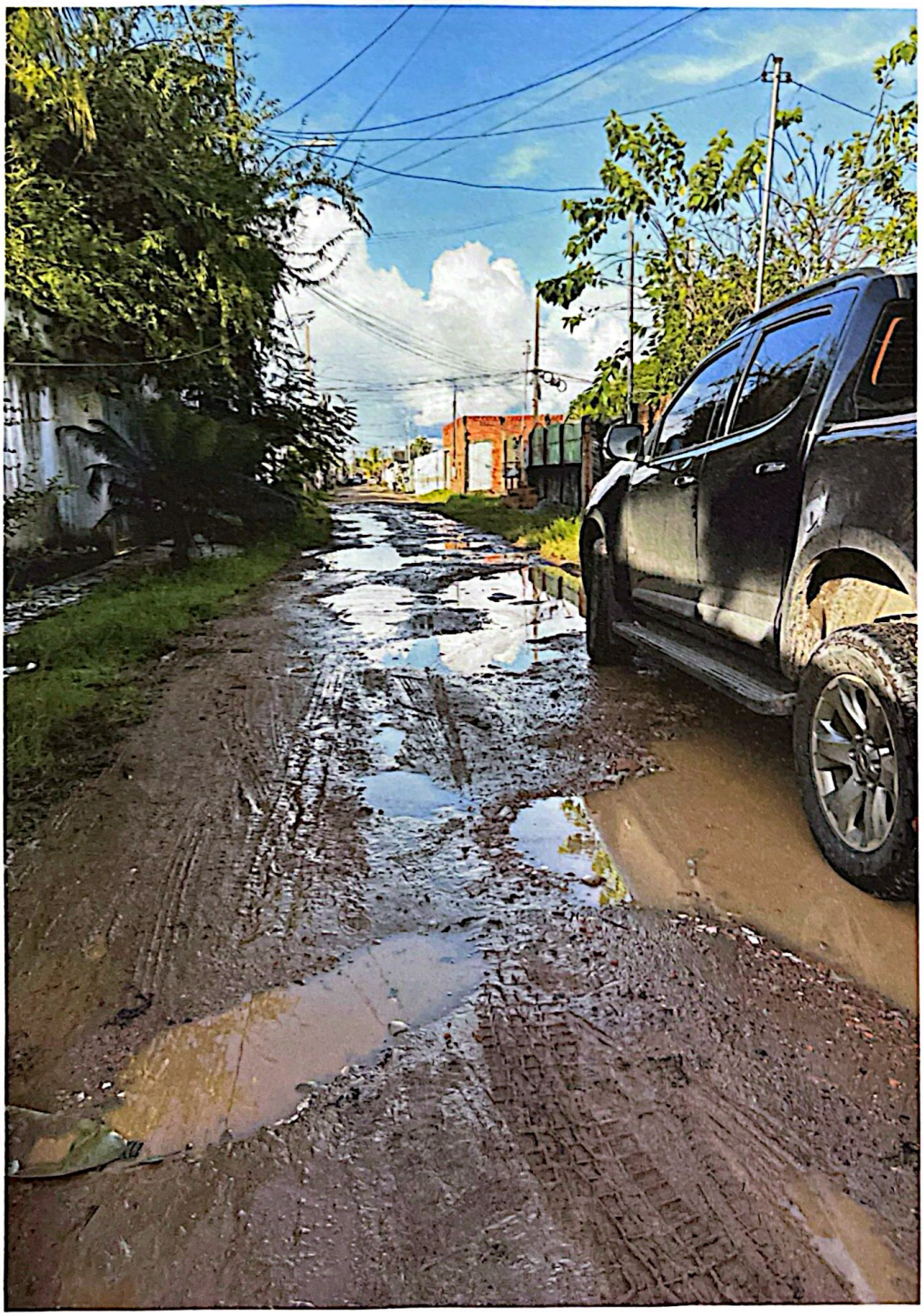

GABIENTE DO VEREADOR BRUNO MORAES
RUA ANTUNES DE ALENCAR, 105, BOSQUE – RIO BRANCO/AC
vereadorbruno11@gmail.com

Valorizando nossa gente!

Scanned with CamScanner

VEREADOR
BRUNO
MORAES



GABIENTE DO VEREADOR BRUNO MORAES
RUA ANTUNES DE ALENCAR, 105, BOSQUE – RIO BRANCO/AC
vereadorbruno11@gmail.com

Valorizando nossa gente!

Scanned with CamScanner

VEREADOR
BRUNO
MORAES



GABIENTE DO VEREADOR BRUNO MORAES
RUA ANTUNES DE ALENCAR, 105, BOSQUE – RIO BRANCO/AC
vereadorbruno11@gmail.com

Valorizando nossa gente!

Scanned with CamScanner